

総括票

1. 申請者に関する事項

申請者名	日本放送協会 事業センター JAPAN BROADCASTING CORPORATION Cultural Promotions Center	代表者氏名	事業センター長 小野昭一 SHOICHI ONO Head of Cultural Promotions Center General Administration of Audience Relations
申請者住所	〒150-8001 東京都渋谷区神南2-2-1 2-2-1 JINNAN, SHIBUYA-KU, TOKYO 150-8001, JAPAN		

2. 公開予定施設等に関する事項

施設名	①京都国立近代美術館 ②横浜美術館	公開期間	①2014.9/13-11/16 ②2014.12/6-2015.3/1
所在地	①京都府京都市左京区岡崎円勝寺町 ②神奈川県横浜市西区みなとみらい3-4-1		

3. 指定を受けようとする海外の美術品等に関する事項

美術品等の公開目的	
<p>ジャポニズムの巨匠であり、高い美術史的価値を有する、ホイットラーの主要な絵画作品など、ホイットラーの作品を集めた国内過去最大規模の回顧展を、国内2会場で巡回する。世界の名だたる美術館から油彩画、水彩画、版画などを紹介するこの展覧会は、多くの来場者が見込まれ、優れた美術品を鑑賞する機会の提供に資するものである。</p>	

美術品等の名称 (タイトル)	
ジェラルールおばさん『12点の写生エッチング集』(「フレンチ・セット」)より La Mère Gérard, from 'French Set'	
ジェラルールおばさん『12点の写生エッチング集』(「フレンチ・セット」)より La Mère Gérard, from 'French Set'	
腰掛けるシーモア・ヘイデン・ジュニア Seymour Haden, Jr. Seated	
腰掛けるシーモア・ヘイデン・ジュニア Seymour Haden, Jr. Seated	
石灰製造業者『16点のテムズ川の風景エッチング集』(「テムズ・セット」)より W. Jones, Lime-Burner, Thames Street, from 'Thames Set'	
ロザーハイズ『16点のテムズ川の風景エッチング集』(「テムズ・セット」)より Rotherhithe, from 'Thames Set'	
「アダムとイヴ」、オールド・チェルシー The 'Adam and Eve', Old Chelsea	
早朝 Early Morning	
ノクターン: 溶鉱炉『26点のエッチング集』(「セカンド・ヴェニス・セット」)より Nocturne: Furnace, from 'Second Venice Set'	
嵐 The Storm from 'Cancelled Plates'	
幅広い橋 The Broad Bridge	
背の高い橋 The Tall Bridge	
アムステルダムでのノクターン Nocturne	
ノクターン Nocturne	

ノクターン：宮殿『26点のエッチング集』（「セカンド・ヴェニス・セット」）より
Nocturne: Palace, from 'Second Venice Set'

美南見十二候 六月 品川の夏
Three girls on the veranda of a tea-house overlooking Edo

美南見十二候 品海汐干
Minami Juni-ko

『東海道五十三次』のうち 《見附天竜川図》
No 29 Mitsuke Tenryugawa-zu; Tokaido Gojusan-tsugi no uchi

『東海道五十三次』のうち 《京都三条大橋》
No 55 Kyoto Sanjo o-hashii; Tokaido Gojusan-tsugi no uchi

『富嶽三十六景』のうち 《相州梅沢左》
Soshu Umezawa hidari; Fugaku sanjurokkei

『名所江戸百景』のうち 《京橋竹がし》
No 76 Kyo-bashi Taka-gashi; Meisho Edo Hyakkei

『名所江戸百景』のうち 《両国花火》
No 98, Ryogoku hanabi; Meisho Edo Hyakkei

倦怠
Weary

農家のある風景
Landscape with farm buildings

灰色と真珠色ーバンク・ホリデー・バナー
Grey and Peral - Bank Holidays Banners

日本の衣装を纏う4人の女性たち
Sea Beach and Figures (or Four Ladies [or Women] in Japanese Costume)

青と金色（両面作品：表）
r. Blue and Gold

艇
The Punt

ヴォクスホール・ブリッジ
Vauxhall Bridge

アニー『12点の写生エッチング集』（「フレンチ・セット」）より
Annie, from 'French Set'

ラルエット坊や
Bibi Lalouette

黒のアレンジメントNo. 3：スペイン王フェリペ2世に扮したサー・ヘンリー・アーヴィング
Arrangement in Black, No.3: Sir Henry Irving as Philip II of Spain

黄色と金色のハーモニー：ゴールド・ガールーコニー・ギルクリスト
Harmony in Yellow and Gold: The Gold Girl - Connie Gilchrist

岸边『ヴェニス、12点のエッチング集』（「ファースト・ヴェニス・セット」）より
The Riva, from 'First Venice Set'

マージーの風景
On the Mersey

ビルングスゲイト
Billingsgate from 'The Portfolio', London

個票

1. 個々の美術品等の作品情報

タイトル (名称)	ジェラルールおばさん『12点の写生エッチング集』(「フレンチ・セット」)より	員数	1
作者名	ジェームズ・マクニール・ホイッスラー	作成年 作成時期	
種類	<input checked="" type="checkbox"/> 絵画 <input type="checkbox"/> スケッチ <input type="checkbox"/> 写真 <input type="checkbox"/> 陶磁器 <input type="checkbox"/> 彫刻 <input type="checkbox"/> 工芸品 <input type="checkbox"/> 書跡・典籍 <input type="checkbox"/> 化石 <input type="checkbox"/> 岩石, 鉱物, 植物又は動物の標本 <input type="checkbox"/> その他(具体的に:)		
寸法等	13×8.9、エッチング		
その他の 特徴			

2. 個々の美術品等の写真

(撮影年月: 年 月)



個票

1. 個々の美術品等の作品情報

タイトル (名称)	ジェラルールお婆さん『12点の写生エッチング集』(「フレンチ・セット」)より	員数	1
作者名	ジェームズ・マクニール・ホイッスラー	作成年 作成時期	
種類	<input checked="" type="checkbox"/> 絵画 <input type="checkbox"/> スケッチ <input type="checkbox"/> 写真 <input type="checkbox"/> 陶磁器 <input type="checkbox"/> 彫刻 <input type="checkbox"/> 工芸品 <input type="checkbox"/> 書跡・典籍 <input type="checkbox"/> 化石 <input type="checkbox"/> 岩石, 鉱物, 植物又は動物の標本 <input type="checkbox"/> その他(具体的に:)		
寸法等	13×9.2、エッチング		
その他の 特徴			

2. 個々の美術品等の写真

(撮影年月: 年 月)



個票

1. 個々の美術品等の作品情報

タイトル (名称)	腰掛けるシーモア・ヘイデン・ジュニア	員数	1
作者名	ジェームズ・マクニール・ホイッスラー	作成年 作成時期	1857-58
種類	<input checked="" type="checkbox"/> 絵画 <input type="checkbox"/> スケッチ <input type="checkbox"/> 写真 <input type="checkbox"/> 陶磁器 <input type="checkbox"/> 彫刻 <input type="checkbox"/> 工芸品 <input type="checkbox"/> 書跡・典籍 <input type="checkbox"/> 化石 <input type="checkbox"/> 岩石, 鉱物, 植物又は動物の標本 <input type="checkbox"/> その他(具体的に:)		
寸法等	13.6 x 9.8、エッチング		
その他の 特徴			

2. 個々の美術品等の写真

(撮影年月： 年 月)



個票

1. 個々の美術品等の作品情報

タイトル (名称)	腰掛けるシーモア・ヘイデン・ジュニア	員数	1
作者名	ジェームズ・マクニール・ホイッスラー	作成年 作成時期	1857-58
種類	<input checked="" type="checkbox"/> 絵画 <input type="checkbox"/> スケッチ <input type="checkbox"/> 写真 <input type="checkbox"/> 陶磁器 <input type="checkbox"/> 彫刻 <input type="checkbox"/> 工芸品 <input type="checkbox"/> 書跡・典籍 <input type="checkbox"/> 化石 <input type="checkbox"/> 岩石, 鉱物, 植物又は動物の標本 <input type="checkbox"/> その他(具体的に:)		
寸法等	13.6 x 9.8、エッチング		
その他の 特徴			

2. 個々の美術品等の写真

(撮影年月： 年 月)



個票

1. 個々の美術品等の作品情報

タイトル (名称)	石灰製造業者『16点のテムズ川の風景エッチング集』（「テムズ・セット」）より	員数	1
作者名	ジェームズ・マクニール・ホイッスラー	作成年 作成時期	
種類	<input checked="" type="checkbox"/> 絵画 <input type="checkbox"/> スケッチ <input type="checkbox"/> 写真 <input type="checkbox"/> 陶磁器 <input type="checkbox"/> 彫刻 <input type="checkbox"/> 工芸品 <input type="checkbox"/> 書跡・典籍 <input type="checkbox"/> 化石 <input type="checkbox"/> 岩石, 鉱物, 植物又は動物の標本 <input type="checkbox"/> その他(具体的に:)		
寸法等	25.1×17.7、エッチング		
その他の 特徴			

2. 個々の美術品等の写真

(撮影年月: 年 月)



個票

1. 個々の美術品等の作品情報

タイトル (名称)	ロザーハイズ『16点のテムズ川の風景エッチング集』（「テムズ・セット」）より	員数	1
作者名	ジェームズ・マクニール・ホイッスラー	作成年 作成時期	
種類	<input checked="" type="checkbox"/> 絵画 <input type="checkbox"/> スケッチ <input type="checkbox"/> 写真 <input type="checkbox"/> 陶磁器 <input type="checkbox"/> 彫刻 <input type="checkbox"/> 工芸品 <input type="checkbox"/> 書跡・典籍 <input type="checkbox"/> 化石 <input type="checkbox"/> 岩石, 鉱物, 植物又は動物の標本 <input type="checkbox"/> その他(具体的に:)		
寸法等	27.4×19.5、エッチング		
その他の 特徴			

2. 個々の美術品等の写真

(撮影年月： 年 月)



個票

1. 個々の美術品等の作品情報

タイトル (名称)	「アダムとイヴ」、オールド・チェルシー	員数	1
作者名	ジェームズ・マクニール・ホイッスラー	作成年 作成時期	
種類	<input checked="" type="checkbox"/> 絵画 <input type="checkbox"/> スケッチ <input type="checkbox"/> 写真 <input type="checkbox"/> 陶磁器 <input type="checkbox"/> 彫刻 <input type="checkbox"/> 工芸品 <input type="checkbox"/> 書跡・典籍 <input type="checkbox"/> 化石 <input type="checkbox"/> 岩石, 鉱物, 植物又は動物の標本 <input type="checkbox"/> その他(具体的に:)		
寸法等	17.6 x 30.2、エッチング		
その他の 特徴			

2. 個々の美術品等の写真

(撮影年月： 年 月)



個票

1. 個々の美術品等の作品情報

タイトル (名称)	早朝	員数	1
作者名	ジェームズ・マクニール・ホイッスラー	作成年 作成時期	
種類	<input checked="" type="checkbox"/> 絵画 <input type="checkbox"/> スケッチ <input type="checkbox"/> 写真 <input type="checkbox"/> 陶磁器 <input type="checkbox"/> 彫刻 <input type="checkbox"/> 工芸品 <input type="checkbox"/> 書跡・典籍 <input type="checkbox"/> 化石 <input type="checkbox"/> 岩石, 鉱物, 植物又は動物の標本 <input type="checkbox"/> その他(具体的に:)		
寸法等	16.5 x 25.9 、リトティント		
その他の 特徴			

2. 個々の美術品等の写真

(撮影年月： 年 月)



個票

1. 個々の美術品等の作品情報

タイトル (名称)	ノクターン：溶鉱炉『26点のエッチング集』（「セカンド・ヴェニス・セット」）より	員数	1
作者名	ジェームズ・マクニール・ホイッスラー	作成年 作成時期	
種類	<input checked="" type="checkbox"/> 絵画 <input type="checkbox"/> スケッチ <input type="checkbox"/> 写真 <input type="checkbox"/> 陶磁器 <input type="checkbox"/> 彫刻 <input type="checkbox"/> 工芸品 <input type="checkbox"/> 書跡・典籍 <input type="checkbox"/> 化石 <input type="checkbox"/> 岩石, 鉱物, 植物又は動物の標本 <input type="checkbox"/> その他(具体的に:)		
寸法等	16.9×23、エッチング、ドライポイント		
その他の 特徴			

2. 個々の美術品等の写真

(撮影年月： 年 月)

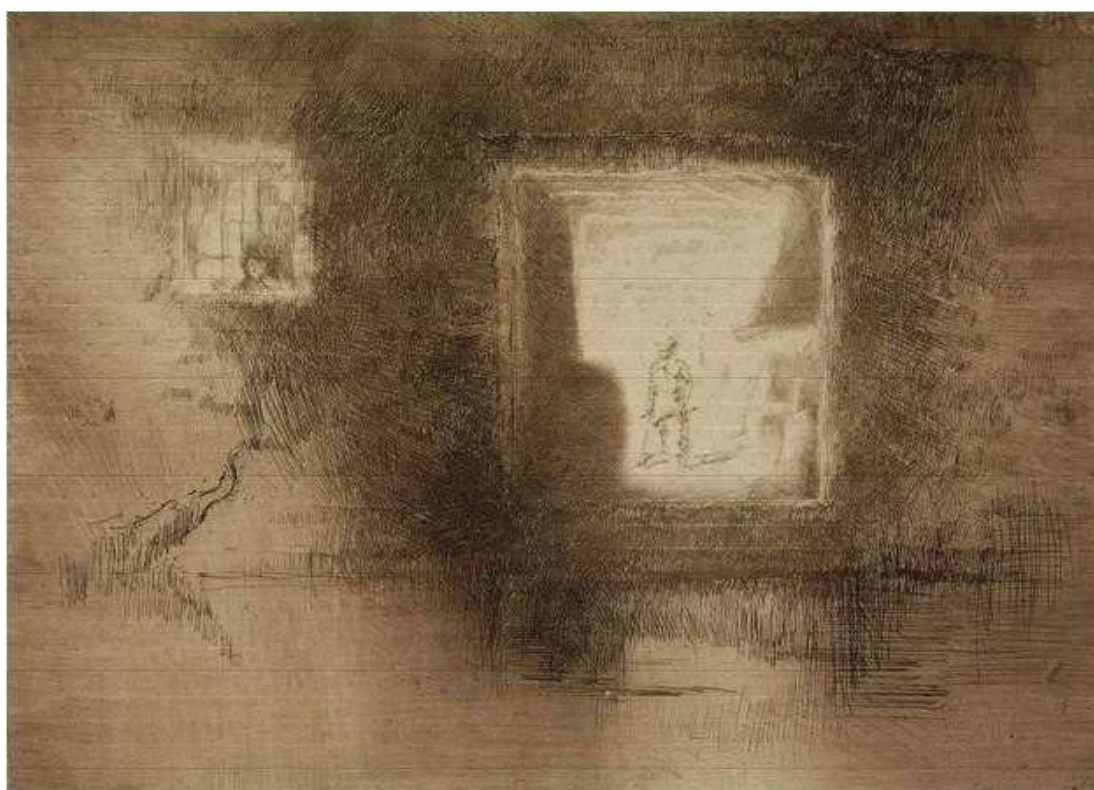

個票

1. 個々の美術品等の作品情報

タイトル (名称)	嵐	員数	1
作者名	ジェームズ・マクニール・ホイッスラー	作成年 作成時期	
種類	<input checked="" type="checkbox"/> 絵画 <input type="checkbox"/> スケッチ <input type="checkbox"/> 写真 <input type="checkbox"/> 陶磁器 <input type="checkbox"/> 彫刻 <input type="checkbox"/> 工芸品 <input type="checkbox"/> 書跡・典籍 <input type="checkbox"/> 化石 <input type="checkbox"/> 岩石, 鉱物, 植物又は動物の標本 <input type="checkbox"/> その他(具体的に:)		
寸法等	24.4×32.1、ドライポイント		
その他の 特徴			

2. 個々の美術品等の写真

(撮影年月: 年 月)



個票

1. 個々の美術品等の作品情報

タイトル (名称)	幅広い橋	員数	1
作者名	ジェームズ・マクニール・ホイッスラー	作成年 作成時期	
種類	<input checked="" type="checkbox"/> 絵画 <input type="checkbox"/> スケッチ <input type="checkbox"/> 写真 <input type="checkbox"/> 陶磁器 <input type="checkbox"/> 彫刻 <input type="checkbox"/> 工芸品 <input type="checkbox"/> 書跡・典籍 <input type="checkbox"/> 化石 <input type="checkbox"/> 岩石, 鉱物, 植物又は動物の標本 <input type="checkbox"/> その他(具体的に:)		
寸法等	18.7×28.1、リトティント		
その他の 特徴			

2. 個々の美術品等の写真

(撮影年月: 年 月)



個票

1. 個々の美術品等の作品情報

タイトル (名称)	背の高い橋	員数	1
作者名	ジェームズ・マクニール・ホイッスラー	作成年 作成時期	
種類	<input checked="" type="checkbox"/> 絵画 <input type="checkbox"/> スケッチ <input type="checkbox"/> 写真 <input type="checkbox"/> 陶磁器 <input type="checkbox"/> 彫刻 <input type="checkbox"/> 工芸品 <input type="checkbox"/> 書跡・典籍 <input type="checkbox"/> 化石 <input type="checkbox"/> 岩石, 鉱物, 植物又は動物の標本 <input type="checkbox"/> その他(具体的に:)		
寸法等	18.7×28.1、リトティント		
その他の 特徴			

2. 個々の美術品等の写真

(撮影年月: 年 月)



個票

1. 個々の美術品等の作品情報

タイトル (名称)	アムステルダムのノクターン	員数	1
作者名	ジェームズ・マクニール・ホイッスラー	作成年 作成時期	
種類	<input checked="" type="checkbox"/> 絵画 <input type="checkbox"/> スケッチ <input type="checkbox"/> 写真 <input type="checkbox"/> 陶磁器 <input type="checkbox"/> 彫刻 <input type="checkbox"/> 工芸品 <input type="checkbox"/> 書跡・典籍 <input type="checkbox"/> 化石 <input type="checkbox"/> 岩石, 鉱物, 植物又は動物の標本 <input type="checkbox"/> その他(具体的に:)		
寸法等	22.8×28.5、リトティント		
その他の 特徴			

2. 個々の美術品等の写真

(撮影年月： 年 月)



個票

1. 個々の美術品等の作品情報

タイトル (名称)	ノクターン	員数	1
作者名	ジェームズ・マクニール・ホイッスラー	作成年 作成時期	
種類	<input checked="" type="checkbox"/> 絵画 <input type="checkbox"/> スケッチ <input type="checkbox"/> 写真 <input type="checkbox"/> 陶磁器 <input type="checkbox"/> 彫刻 <input type="checkbox"/> 工芸品 <input type="checkbox"/> 書跡・典籍 <input type="checkbox"/> 化石 <input type="checkbox"/> 岩石, 鉱物, 植物又は動物の標本 <input type="checkbox"/> その他(具体的に:)		
寸法等	17.1×25.9、リトティント		
その他の 特徴			

2. 個々の美術品等の写真

(撮影年月： 年 月)

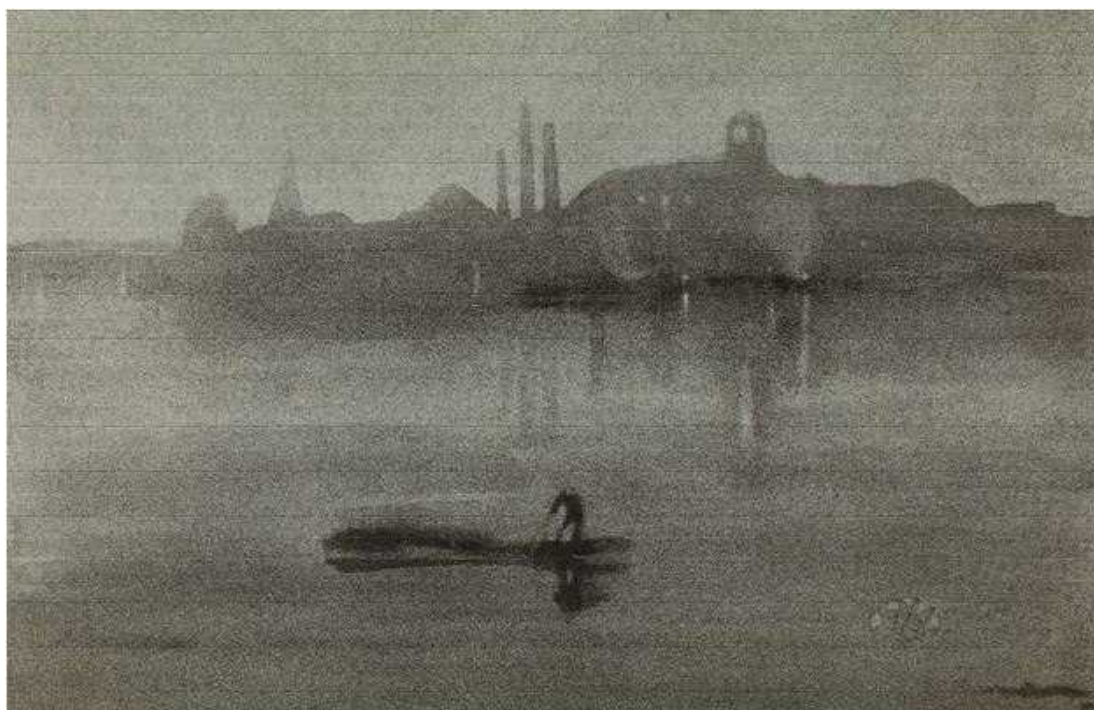

個票

1. 個々の美術品等の作品情報

タイトル (名称)	ノクターン：宮殿『26点のエッチング集』（「セカンド・ヴェニス・セット」）より	員数	1
作者名	ジェームズ・マクニール・ホイッスラー	作成年 作成時期	
種類	<input checked="" type="checkbox"/> 絵画 <input type="checkbox"/> スケッチ <input type="checkbox"/> 写真 <input type="checkbox"/> 陶磁器 <input type="checkbox"/> 彫刻 <input type="checkbox"/> 工芸品 <input type="checkbox"/> 書跡・典籍 <input type="checkbox"/> 化石 <input type="checkbox"/> 岩石, 鉱物, 植物又は動物の標本 <input type="checkbox"/> その他(具体的に:)		
寸法等	16.9×23.0、エッチング、ドライポイント		
その他の 特徴			

2. 個々の美術品等の写真

(撮影年月： 年 月)



個票

1. 個々の美術品等の作品情報

タイトル (名称)	美南見十二候 六月 品川の夏	員数	1
作者名	鳥居清長	作成年 作成時期	
種類	<input checked="" type="checkbox"/> 絵画 <input type="checkbox"/> スケッチ <input type="checkbox"/> 写真 <input type="checkbox"/> 陶磁器 <input type="checkbox"/> 彫刻 <input type="checkbox"/> 工芸品 <input type="checkbox"/> 書跡・典籍 <input type="checkbox"/> 化石 <input type="checkbox"/> 岩石, 鉱物, 植物又は動物の標本 <input type="checkbox"/> その他(具体的に:)		
寸法等			
その他の 特徴			

2. 個々の美術品等の写真

(撮影年月: 年 月)



個票

1. 個々の美術品等の作品情報

タイトル (名称)	美南見十二候 品海汐干	員数	1
作者名	鳥居清長	作成年 作成時期	1883-84
種類	<input checked="" type="checkbox"/> 絵画 <input type="checkbox"/> スケッチ <input type="checkbox"/> 写真 <input type="checkbox"/> 陶磁器 <input type="checkbox"/> 彫刻 <input type="checkbox"/> 工芸品 <input type="checkbox"/> 書跡・典籍 <input type="checkbox"/> 化石 <input type="checkbox"/> 岩石, 鉱物, 植物又は動物の標本 <input type="checkbox"/> その他(具体的に:)		
寸法等	36.8 x 51.1		
その他の 特徴			

2. 個々の美術品等の写真

(撮影年月: 年 月)



個票

1. 個々の美術品等の作品情報

タイトル (名称)	『東海道五十三次』のうち 《見附天竜川図》	員数	1
作者名	歌川広重	作成年 作成時期	
種類	<input checked="" type="checkbox"/> 絵画 <input type="checkbox"/> スケッチ <input type="checkbox"/> 写真 <input type="checkbox"/> 陶磁器 <input type="checkbox"/> 彫刻 <input type="checkbox"/> 工芸品 <input type="checkbox"/> 書跡・典籍 <input type="checkbox"/> 化石 <input type="checkbox"/> 岩石, 鉱物, 植物又は動物の標本 <input type="checkbox"/> その他(具体的に:)		
寸法等	12.1×16.5、エッチング、[ブラック・カーボン・インク?]・和紙?、[漉き紙にシン・コレ?]		
その他の 特徴			

2. 個々の美術品等の写真

(撮影年月： 年 月)



個票

1. 個々の美術品等の作品情報

タイトル (名称)	『東海道五十三次』のうち《京都三条大橋》	員数	1
作者名	歌川広重	作成年 作成時期	
種類	<input checked="" type="checkbox"/> 絵画 <input type="checkbox"/> スケッチ <input type="checkbox"/> 写真 <input type="checkbox"/> 陶磁器 <input type="checkbox"/> 彫刻 <input type="checkbox"/> 工芸品 <input type="checkbox"/> 書跡・典籍 <input type="checkbox"/> 化石 <input type="checkbox"/> 岩石, 鉱物, 植物又は動物の標本 <input type="checkbox"/> その他(具体的に:)		
寸法等			
その他の 特徴			

2. 個々の美術品等の写真

(撮影年月: 年 月)



個票

1. 個々の美術品等の作品情報

タイトル (名称)	『富嶽三十六景』のうち《相州梅沢左》	員数	1
作者名	葛飾北斎	作成年 作成時期	
種類	<input checked="" type="checkbox"/> 絵画 <input type="checkbox"/> スケッチ <input type="checkbox"/> 写真 <input type="checkbox"/> 陶磁器 <input type="checkbox"/> 彫刻 <input type="checkbox"/> 工芸品 <input type="checkbox"/> 書跡・典籍 <input type="checkbox"/> 化石 <input type="checkbox"/> 岩石, 鉱物, 植物又は動物の標本 <input type="checkbox"/> その他(具体的に:)		
寸法等			
その他の 特徴			

2. 個々の美術品等の写真

(撮影年月: 年 月)



個票

1. 個々の美術品等の作品情報

タイトル (名称)	『名所江戸百景』のうち《京橋竹がし》	員数	1
作者名	歌川広重	作成年 作成時期	
種類	<input checked="" type="checkbox"/> 絵画 <input type="checkbox"/> スケッチ <input type="checkbox"/> 写真 <input type="checkbox"/> 陶磁器 <input type="checkbox"/> 彫刻 <input type="checkbox"/> 工芸品 <input type="checkbox"/> 書跡・典籍 <input type="checkbox"/> 化石 <input type="checkbox"/> 岩石, 鉱物, 植物又は動物の標本 <input type="checkbox"/> その他(具体的に:)		
寸法等			
その他の 特徴			

2. 個々の美術品等の写真

(撮影年月: 年 月)



個票

1. 個々の美術品等の作品情報

タイトル (名称)	『名所江戸百景』のうち《両国花火》	員数	1
作者名	歌川広重	作成年 作成時期	
種類	<input checked="" type="checkbox"/> 絵画 <input type="checkbox"/> スケッチ <input type="checkbox"/> 写真 <input type="checkbox"/> 陶磁器 <input type="checkbox"/> 彫刻 <input type="checkbox"/> 工芸品 <input type="checkbox"/> 書跡・典籍 <input type="checkbox"/> 化石 <input type="checkbox"/> 岩石, 鉱物, 植物又は動物の標本 <input type="checkbox"/> その他(具体的に:)		
寸法等	35.5 x 24.1		
その他の 特徴			

2. 個々の美術品等の写真

(撮影年月: 年 月)



個票

1. 個々の美術品等の作品情報

タイトル (名称)	倦怠	員数	1
作者名	ジェームズ・マクニール・ホイッスラー	作成年 作成時期	1863
種類	<input checked="" type="checkbox"/> 絵画 <input type="checkbox"/> スケッチ <input type="checkbox"/> 写真 <input type="checkbox"/> 陶磁器 <input type="checkbox"/> 彫刻 <input type="checkbox"/> 工芸品 <input type="checkbox"/> 書跡・典籍 <input type="checkbox"/> 化石 <input type="checkbox"/> 岩石, 鉱物, 植物又は動物の標本 <input type="checkbox"/> その他(具体的に:)		
寸法等	19.7×13.1、エッチング、[ブラック・カーボン・インク?]・和紙		
その他の 特徴			

2. 個々の美術品等の写真

(撮影年月： 年 月)



個票

1. 個々の美術品等の作品情報

タイトル (名称)	農家のある風景	員数	1
作者名	ジェームズ・マクニール・ホイッスラー	作成年 作成時期	c. 1884
種類	<input checked="" type="checkbox"/> 絵画 <input type="checkbox"/> スケッチ <input type="checkbox"/> 写真 <input type="checkbox"/> 陶磁器 <input type="checkbox"/> 彫刻 <input type="checkbox"/> 工芸品 <input type="checkbox"/> 書跡・典籍 <input type="checkbox"/> 化石 <input type="checkbox"/> 岩石, 鉱物, 植物又は動物の標本 <input type="checkbox"/> その他(具体的に:)		
寸法等	12.3×20.5、水彩・紙		
その他の 特徴			

2. 個々の美術品等の写真

(撮影年月: 年 月)



個票

1. 個々の美術品等の作品情報

タイトル (名称)	灰色と真珠色ーバンク・ホリデー・バナナ	員数	1
作者名	ジェームズ・マクニール・ホイッスラー	作成年 作成時期	1883-84
種類	<input checked="" type="checkbox"/> 絵画 <input type="checkbox"/> スケッチ <input type="checkbox"/> 写真 <input type="checkbox"/> 陶磁器 <input type="checkbox"/> 彫刻 <input type="checkbox"/> 工芸品 <input type="checkbox"/> 書跡・典籍 <input type="checkbox"/> 化石 <input type="checkbox"/> 岩石, 鉱物, 植物又は動物の標本 <input type="checkbox"/> その他(具体的に:)		
寸法等	21.7×12.3、水彩・紙		
その他の 特徴			

2. 個々の美術品等の写真

(撮影年月： 年 月)



個票

1. 個々の美術品等の作品情報

タイトル (名称)	日本の衣装を纏う4人の女性たち	員数	1
作者名	ジェームズ・マクニール・ホイッスラー	作成年 作成時期	1880s
種類	<input type="checkbox"/> 絵画 <input checked="" type="checkbox"/> スケッチ <input type="checkbox"/> 写真 <input type="checkbox"/> 陶磁器 <input type="checkbox"/> 彫刻 <input type="checkbox"/> 工芸品 <input type="checkbox"/> 書跡・典籍 <input type="checkbox"/> 化石 <input type="checkbox"/> 岩石, 鉱物, 植物又は動物の標本 <input type="checkbox"/> その他(具体的に:)		
寸法等	14.6×28.6、パステル、チャコール・暗褐色紙		
その他の 特徴			

2. 個々の美術品等の写真

(撮影年月: 年 月)



個票

1. 個々の美術品等の作品情報

タイトル (名称)	青と金色 (両面作品：表)	員数	1
作者名	ジェームズ・マクニール・ホイッスラー	作成年 作成時期	1871-72
種類	<input checked="" type="checkbox"/> 絵画 <input type="checkbox"/> スケッチ <input type="checkbox"/> 写真 <input type="checkbox"/> 陶磁器 <input type="checkbox"/> 彫刻 <input type="checkbox"/> 工芸品 <input type="checkbox"/> 書跡・典籍 <input type="checkbox"/> 化石 <input type="checkbox"/> 岩石, 鉱物, 植物又は動物の標本 <input type="checkbox"/> その他(具体的に:)		
寸法等	チョーク、パステル・褐色紙		
その他の 特徴			

2. 個々の美術品等の写真

(撮影年月： 年 月)



個票

1. 個々の美術品等の作品情報

タイトル (名称)	舢	員数	1
作者名	ジェームズ・マクニール・ホイッスラー	作成年 作成時期	1861
種類	<input checked="" type="checkbox"/> 絵画 <input type="checkbox"/> スケッチ <input type="checkbox"/> 写真 <input type="checkbox"/> 陶磁器 <input type="checkbox"/> 彫刻 <input type="checkbox"/> 工芸品 <input type="checkbox"/> 書跡・典籍 <input type="checkbox"/> 化石 <input type="checkbox"/> 岩石, 鉱物, 植物又は動物の標本 <input type="checkbox"/> その他(具体的に:)		
寸法等	12.1×16.5、エッチング、[ブラック・カーボン・インク]・和紙、[漉き紙にシン・コレ]		
その他の 特徴			

2. 個々の美術品等の写真

(撮影年月： 年 月)



個票

1. 個々の美術品等の作品情報

タイトル (名称)	ヴォクスホール・ブリッジ	員数	1
作者名	ジェームズ・マクニール・ホイッスラー	作成年 作成時期	1861
種類	<input checked="" type="checkbox"/> 絵画 <input type="checkbox"/> スケッチ <input type="checkbox"/> 写真 <input type="checkbox"/> 陶磁器 <input type="checkbox"/> 彫刻 <input type="checkbox"/> 工芸品 <input type="checkbox"/> 書跡・典籍 <input type="checkbox"/> 化石 <input type="checkbox"/> 岩石, 鉱物, 植物又は動物の標本 <input type="checkbox"/> その他(具体的に: _____)		
寸法等	6.9×11.5、エッチング、[ブラック・カーボン・インク]、和紙		
その他の 特徴			

2. 個々の美術品等の写真

(撮影年月: 年 月)



個票

1. 個々の美術品等の作品情報

タイトル (名称)	アニー『12点の写生エッチング集』(「フレンチ・セット」)より	員数	1
作者名	ジェームズ・マクニール・ホイッスラー	作成年 作成時期	1857-58
種類	<input checked="" type="checkbox"/> 絵画 <input type="checkbox"/> スケッチ <input type="checkbox"/> 写真 <input type="checkbox"/> 陶磁器 <input type="checkbox"/> 彫刻 <input type="checkbox"/> 工芸品 <input type="checkbox"/> 書跡・典籍 <input type="checkbox"/> 化石 <input type="checkbox"/> 岩石, 鉱物, 植物又は動物の標本 <input type="checkbox"/> その他(具体的に:)		
寸法等	11.7×7.9、エッチング、[第4/7ステート](グラスゴー)、白い紙にマウントされた [(暗い) タンのシン?] に黒インクによるプリント、(シン・コレ)		
その他の 特徴			

2. 個々の美術品等の写真

(撮影年月: 年 月)



個票

1. 個々の美術品等の作品情報

タイトル (名称)	ラルエット坊や	員数	1
作者名	ジェームズ・マクニール・ホイッスラー	作成年 作成時期	1859
種類	<input checked="" type="checkbox"/> 絵画 <input type="checkbox"/> スケッチ <input type="checkbox"/> 写真 <input type="checkbox"/> 陶磁器 <input type="checkbox"/> 彫刻 <input type="checkbox"/> 工芸品 <input type="checkbox"/> 書跡・典籍 <input type="checkbox"/> 化石 <input type="checkbox"/> 岩石, 鉱物, 植物又は動物の標本 <input type="checkbox"/> その他(具体的に:)		
寸法等	22.9×15.2、エッチング、ドライポイント、[第2/2ステート?]、[スクラッチ?] (グラスゴー)、黒インク・「ファイン・アイボリー・レイド・ジャパン?」		
その他の 特徴			

2. 個々の美術品等の写真

(撮影年月： 年 月)



個票

1. 個々の美術品等の作品情報

タイトル (名称)	黒のアレンジメントNo. 3 : スペイン王フェリペ2世に扮したサー・ヘンリー・アーヴィング	員数	1
作者名	ジェームズ・マクニール・ホイッスラー	作成年 作成時期	1876, reworked 1885,
種類	<input checked="" type="checkbox"/> 絵画 <input type="checkbox"/> スケッチ <input type="checkbox"/> 写真 <input type="checkbox"/> 陶磁器 <input type="checkbox"/> 彫刻 <input type="checkbox"/> 工芸品 <input type="checkbox"/> 書跡・典籍 <input type="checkbox"/> 化石 <input type="checkbox"/> 岩石, 鉱物, 植物又は動物の標本 <input type="checkbox"/> その他(具体的に:)		
寸法等	215.3×108.6 、油彩・カンヴァス		
その他の 特徴			

2. 個々の美術品等の写真

(撮影年月: 年 月)



個票

1. 個々の美術品等の作品情報

タイトル (名称)	黄色と金色のハーモニー：ゴールド・ガールーコニー・ギルク リスト	員数	1
作者名	ジェームズ・マクニール・ホイッスラー	作成年 作成時期	ca. 1876-77
種類	<input checked="" type="checkbox"/> 絵画 <input type="checkbox"/> スケッチ <input type="checkbox"/> 写真 <input type="checkbox"/> 陶磁器 <input type="checkbox"/> 彫刻 <input type="checkbox"/> 工芸品 <input type="checkbox"/> 書跡・典籍 <input type="checkbox"/> 化石 <input type="checkbox"/> 岩石, 鉱物, 植物又は動物の標本 <input type="checkbox"/> その他(具体的に:)		
寸法等	217.8 x 109.5 、油彩・カンヴァス		
その他の 特徴			

2. 個々の美術品等の写真

(撮影年月： 年 月)



個票

1. 個々の美術品等の作品情報

タイトル (名称)	岸边『ヴェニス、12点のエッチング集』（「ファースト・ヴェニス・セット」）より	員数	1
作者名	ジェームズ・マクニール・ホイッスラー	作成年 作成時期	1879-80
種類	<input checked="" type="checkbox"/> 絵画 <input type="checkbox"/> スケッチ <input type="checkbox"/> 写真 <input type="checkbox"/> 陶磁器 <input type="checkbox"/> 彫刻 <input type="checkbox"/> 工芸品 <input type="checkbox"/> 書跡・典籍 <input type="checkbox"/> 化石 <input type="checkbox"/> 岩石, 鉱物, 植物又は動物の標本 <input type="checkbox"/> その他(具体的に:)		
寸法等	20.6×29.8、エッチング、ドライポイント、[第4/4ステート?] (グラスゴー) 黒インクによるプリント・[ミディアム・ウェイト・アイボリー・レイド・ペーパー?]		
その他の 特徴			

2. 個々の美術品等の写真

(撮影年月: 年 月)



個票

1. 個々の美術品等の作品情報

タイトル (名称)	マージーの風景	員数	1
作者名	ジェームズ・マクニール・ホイッスラー	作成年 作成時期	
種類	<input checked="" type="checkbox"/> 絵画 <input type="checkbox"/> スケッチ <input type="checkbox"/> 写真 <input type="checkbox"/> 陶磁器 <input type="checkbox"/> 彫刻 <input type="checkbox"/> 工芸品 <input type="checkbox"/> 書跡・典籍 <input type="checkbox"/> 化石 <input type="checkbox"/> 岩石, 鉱物, 植物又は動物の標本 <input type="checkbox"/> その他(具体的に:)		
寸法等	21.6×12.4、水彩、グアッシュ・[白い漉き紙?]		
その他の 特徴			

2. 個々の美術品等の写真

(撮影年月: 年 月)



個票

1. 個々の美術品等の作品情報

タイトル (名称)	ビリングスゲイト	員数	1
作者名	ジェームズ・マクニール・ホイッスラー	作成年 作成時期	1859
種類	<input checked="" type="checkbox"/> 絵画 <input type="checkbox"/> スケッチ <input type="checkbox"/> 写真 <input type="checkbox"/> 陶磁器 <input type="checkbox"/> 彫刻 <input type="checkbox"/> 工芸品 <input type="checkbox"/> 書跡・典籍 <input type="checkbox"/> 化石 <input type="checkbox"/> 岩石, 鉱物, 植物又は動物の標本 <input type="checkbox"/> その他(具体的に:)		
寸法等	15.6×22.9、エッチング、ドライポイント、[第8/9ステート?] (グラスゴー)、[モノクロ印刷?]		
その他の 特徴			

2. 個々の美術品等の写真

(撮影年月: 年 月)

