

総括票

1. 申請者に関する事項

申請代表者名	独立行政法人国立文化財機構東京国立博物館長	代表者氏名	銭谷 眞美
申請代表者住所	東京都台東区上野公園13-9		

その他の申請者（申請代表者以外の展覧会主催者）

申請者名	日本放送協会 事業センター長	代表者氏名	小野 昭一
申請者住所	東京都渋谷区神南2-2-1		
申請者名	株式会社NHKプロモーション 代表取締役社長	代表者氏名	旭 充
申請者住所	東京都渋谷区神山町5-5 NRビル		
申請者名	株式会社朝日新聞社 企画事業本部長	代表者氏名	市村 友一
申請者住所	東京都中央区築地5-3-2		

2. 公開予定施設等に関する事項

施設名	東京国立博物館	公開期間	平成27年10月27日～平成28年2月21日
所在地	東京都台東区上野公園13-9		

施設名	九州国立博物館	公開期間	平成28年3月15日～平成28年6月12日
所在地	福岡県太宰府市石坂4-7-2		

施設名	国立国際美術館	公開期間	平成28年7月5日～平成28年10月2日
所在地	大阪府大阪市北区中之島4-2-55		

3. 指定を受けようとする海外の美術品等に関する事項

美術品等の公開目的			
今から約2200年前に中国で初めて「皇帝」となり、統一王朝を打ち立てた秦の始皇帝。その遺産である兵馬俑は、20世紀最大の考古学的発見ともいわれ、今でも新しい知見と驚きをもたらしつつある。本展では、中国・陝西省文物交流中心などの協力を得て、始皇帝にまつわる代表的な遺物を一堂に集めるとともに、兵馬俑を通して始皇帝が築き上げた“地下の世界”のなぞに迫る。			

美術品等の名称（タイトル）	所有者名	代表者氏名
玉胸飾り		
玉剣・金剣鞘		
秦公鐘		

金銀象嵌提梁壺
騎馬俑（a）
銀製鍍金雲文匜
「麗山園」鍾
半兩錢母范
兩詔權
兩詔量
水鳥
「十七年」鉞
將軍俑
軍吏俑
步兵俑
立射俑
騎兵俑
軍馬
跪射俑
御者俑
雜技俑
馬丁俑
車馬出行圖壁画殘片
南宮乎鐘

鴨形金帶扣
獸面文金製金具 (a)
獸面文金製金具 (b)
玉璋形器 (a)
玉璋形器 (b)
龍文透彫玉佩
陶胎漆壺
鍍金帶鉤
包金金銀象嵌帶鉤
鍍金蒜頭壺
鍍金貝象嵌帶鉤
盃
双龍文帶飾板
太陽文瓦当
動物形容器
円形金銀辻金具
金馬面
銀頸木飾
劍
戈 (a)
矛

鉦
詔版
鍍金牛文帶飾板
蟠螭文鏡
「商」半瓦当
L 字形水道管
取水口
水道管
墓誌
夔鳳文大瓦当
円形陶鈴（a）
「郎中丞印」封泥
「内官丞印」封泥
「高章宦丞」封泥
「上寝」封泥
石製冑
石製鎧
金円形裝飾
玉裝飾
灰陶鼎（a）
加彩陶壺

陶胎漆鼎
陶胎漆豆
銀象嵌帯鉤 (a)
銀象嵌帯鉤 (b)
工ちょう鼎
戈 (b)
鼎
方壺
狩獵文瓦当
鳳凰文瓦当范
鹿文瓦当
虎雁文瓦当
円形陶鈴 (b)
跏坐俑
馬
騎馬俑 (b)
侍従俑
侍女俑
双龍壁文空心磚
鍍金玉象嵌銀帯鉤
金製管金具

豆
蒜頭扁壺
釜・甗
魚形陶鈴
魚形陶鈴范
人物文帶飾板陶模
馬文帶飾板陶模
香炉
平瓦
穀倉 (a)
穀倉 (b)
佩飾 (a)
佩飾 (b)
竈
灰陶鼎 (b)
穀倉 (c)
朱書甕
紅陶鐘足鬲 (a)
陶甗
紅陶鐘足鬲 (b)
褐陶罐

半両錢
鋌
銜
当て具
籠描広口壺
竹節壺
五角形水道管
丸瓦
弩弓（複製）
銜・面繫（複製）
1号銅車馬（複製）
2号銅車馬（複製）
石鼓（複製）

個票

1. 個々の美術品等の作品情報

タイトル (名称)	玉胸飾り / 組玉佩	員数	1連
作者名	不明	作成年 作成時期	西周時代・前 10～前9世紀
種類	<input type="checkbox"/> 絵画 <input type="checkbox"/> スケッチ <input type="checkbox"/> 写真 <input type="checkbox"/> 陶磁器 <input type="checkbox"/> 彫刻 <input type="checkbox"/> 工芸品 <input type="checkbox"/> 書跡・典籍 <input type="checkbox"/> 化石 <input type="checkbox"/> 岩石, 鉱物, 植物又は動物の標本 <input checked="" type="checkbox"/> その他(具体的に: 考古遺物)		
寸法等	玉製、瑪瑙 縦56.0cm、最大幅30.0cm		
その他の 特徴	-		

2. 個々の美術品等の写真

(撮影年月：2015年5月)



個票

1. 個々の美術品等の作品情報

タイトル (名称)	玉剣・金剣鞘 / 玉剣和金剣鞘	員数	1振
作者名	不明	作成年 作成時期	春秋時代・前8 ～前7世紀
種類	<input type="checkbox"/> 絵画 <input type="checkbox"/> スケッチ <input type="checkbox"/> 写真 <input type="checkbox"/> 陶磁器 <input type="checkbox"/> 彫刻 <input type="checkbox"/> 工芸品 <input type="checkbox"/> 書跡・典籍 <input type="checkbox"/> 化石 <input type="checkbox"/> 岩石, 鉱物, 植物又は動物の標本 <input checked="" type="checkbox"/> その他(具体的に: 考古遺物)		
寸法等	剣：玉製、鞘：金製 剣：長29.0cm、幅3.8cm 鞘：長18.7cm、幅4.0cm、厚1.5cm		
その他の 特徴	-		

2. 個々の美術品等の写真

(撮影年月：2015年5月)



個票

1. 個々の美術品等の作品情報

タイトル (名称)	秦公鐘 / 秦公钟 (乙)	員数	1個
作者名	不明	作成年 作成時期	春秋時代・前8 ～前5世紀
種類	<input type="checkbox"/> 絵画 <input type="checkbox"/> スケッチ <input type="checkbox"/> 写真 <input type="checkbox"/> 陶磁器 <input type="checkbox"/> 彫刻 <input type="checkbox"/> 工芸品 <input type="checkbox"/> 書跡・典籍 <input type="checkbox"/> 化石 <input type="checkbox"/> 岩石, 鉱物, 植物又は動物の標本 <input checked="" type="checkbox"/> その他(具体的に: 考古遺物)		
寸法等	青銅 高47.0cm、幅26.4cm、奥行16.0cm		
その他の 特徴	-		

2. 個々の美術品等の写真

(撮影年月：2015年5月)



個票

1. 個々の美術品等の作品情報

タイトル (名称)	金銀象嵌提梁壺 / 錯金银蟠螭纹壺	員数	1合
作者名	不明	作成年 作成時期	戦国時代・前5 ～前3世紀
種類	<input type="checkbox"/> 絵画 <input type="checkbox"/> スケッチ <input type="checkbox"/> 写真 <input type="checkbox"/> 陶磁器 <input type="checkbox"/> 彫刻 <input type="checkbox"/> 工芸品 <input type="checkbox"/> 書跡・典籍 <input type="checkbox"/> 化石 <input type="checkbox"/> 岩石, 鉱物, 植物又は動物の標本 <input checked="" type="checkbox"/> その他(具体的に: 考古遺物)		
寸法等	青銅・金、銀、貴石象嵌 高21.5cm、口径8.5cm、底径10.2cm		
その他の 特徴	-		

2. 個々の美術品等の写真

(撮影年月：2015年5月)



個票

1. 個々の美術品等の作品情報

タイトル (名称)	騎馬俑 (a) / 骑马俑	員数	1軀
作者名	不明	作成年 作成時期	戦国時代・前4 ～前3世紀
種類	<input type="checkbox"/> 絵画 <input type="checkbox"/> スケッチ <input type="checkbox"/> 写真 <input type="checkbox"/> 陶磁器 <input type="checkbox"/> 彫刻 <input type="checkbox"/> 工芸品 <input type="checkbox"/> 書跡・典籍 <input type="checkbox"/> 化石 <input type="checkbox"/> 岩石, 鉱物, 植物又は動物の標本 <input checked="" type="checkbox"/> その他(具体的に: 考古遺物)		
寸法等	陶製・彩色 総高22.0cm、長18.4cm、幅7.4cm		
その他の 特徴	-		

2. 個々の美術品等の写真

(撮影年月：2015年5月)



個票

1. 個々の美術品等の作品情報

タイトル (名称)	銀製鍍金雲文匜 / 錯金银匜		員数	1口
作者名	不明		作成年 作成時期	秦～前漢時代・ 前3～前2世紀
種類	<input type="checkbox"/> 絵画 <input type="checkbox"/> スケッチ <input type="checkbox"/> 写真 <input type="checkbox"/> 陶磁器 <input type="checkbox"/> 彫刻 <input type="checkbox"/> 工芸品 <input type="checkbox"/> 書跡・典籍 <input type="checkbox"/> 化石 <input type="checkbox"/> 岩石, 鉱物, 植物又は動物の標本 <input checked="" type="checkbox"/> その他(具体的に: 考古遺物)			
寸法等	銀製・鍍金 高9.9cm、長27.4cm、幅24.0cm			
その他の 特徴	-			

2. 個々の美術品等の写真

(撮影年月：2015年5月)



個票

1. 個々の美術品等の作品情報

タイトル (名称)	「麗山園」鍾 / 骊山园铜钟	員数	1口
作者名	不明	作成年 作成時期	秦時代・前3世紀
種類	<input type="checkbox"/> 絵画 <input type="checkbox"/> スケッチ <input type="checkbox"/> 写真 <input type="checkbox"/> 陶磁器 <input type="checkbox"/> 彫刻 <input type="checkbox"/> 工芸品 <input type="checkbox"/> 書跡・典籍 <input type="checkbox"/> 化石 <input type="checkbox"/> 岩石, 鉱物, 植物又は動物の標本 <input checked="" type="checkbox"/> その他(具体的に: 考古遺物)		
寸法等	青銅 高44.0cm、口径19.0cm		
その他の 特徴	-		

2. 個々の美術品等の写真

(撮影年月：2015年5月)



個票

1. 個々の美術品等の作品情報

タイトル (名称)	半両錢母范 / 半两钱范	員数	1個
作者名	不明	作成年 作成時期	秦時代・前3世紀
種類	<input type="checkbox"/> 絵画 <input type="checkbox"/> スケッチ <input type="checkbox"/> 写真 <input type="checkbox"/> 陶磁器 <input type="checkbox"/> 彫刻 <input type="checkbox"/> 工芸品 <input type="checkbox"/> 書跡・典籍 <input type="checkbox"/> 化石 <input type="checkbox"/> 岩石, 鉱物, 植物又は動物の標本 <input checked="" type="checkbox"/> その他(具体的に: 考古遺物)		
寸法等	青銅 長29.9cm、幅10.9cm、厚2.0cm		
その他の 特徴	-		

2. 個々の美術品等の写真

(撮影年月：2015年5月)



個票

1. 個々の美術品等の作品情報

タイトル (名称)	両詔権 / 两诏文铜权	員数	1個
作者名	不明	作成年 作成時期	秦時代・前3世紀
種類	<input type="checkbox"/> 絵画 <input type="checkbox"/> スケッチ <input type="checkbox"/> 写真 <input type="checkbox"/> 陶磁器 <input type="checkbox"/> 彫刻 <input type="checkbox"/> 工芸品 <input type="checkbox"/> 書跡・典籍 <input type="checkbox"/> 化石 <input type="checkbox"/> 岩石, 鉱物, 植物又は動物の標本 <input checked="" type="checkbox"/> その他(具体的に: 考古遺物)		
寸法等	青銅 高9.5cm、径12.9cm、重7.615kg		
その他の 特徴	-		

2. 個々の美術品等の写真

(撮影年月：2015年5月)



個票

1. 個々の美術品等の作品情報

タイトル (名称)	両詔量 / 両詔秦橢量	員数	1口
作者名	不明	作成年 作成時期	秦時代・前3世紀
種類	<input type="checkbox"/> 絵画 <input type="checkbox"/> スケッチ <input type="checkbox"/> 写真 <input type="checkbox"/> 陶磁器 <input type="checkbox"/> 彫刻 <input type="checkbox"/> 工芸品 <input type="checkbox"/> 書跡・典籍 <input type="checkbox"/> 化石 <input type="checkbox"/> 岩石, 鉱物, 植物又は動物の標本 <input checked="" type="checkbox"/> その他(具体的に: 考古遺物)		
寸法等	青銅 高7.0cm、長26.5cm、幅12.5cm		
その他の 特徴	-		

2. 個々の美術品等の写真

(撮影年月：2015年5月)



個票

1. 個々の美術品等の作品情報

タイトル (名称)	水鳥 / 鴻雁	員数	1軀
作者名	不明	作成年 作成時期	秦時代・前3世紀
種類	<input type="checkbox"/> 絵画 <input type="checkbox"/> スケッチ <input type="checkbox"/> 写真 <input type="checkbox"/> 陶磁器 <input type="checkbox"/> 彫刻 <input type="checkbox"/> 工芸品 <input type="checkbox"/> 書跡・典籍 <input type="checkbox"/> 化石 <input type="checkbox"/> 岩石, 鉱物, 植物又は動物の標本 <input checked="" type="checkbox"/> その他(具体的に: 考古遺物)		
寸法等	青銅・彩色 高17.0cm、長53.0cm、幅24.0cm		
その他の 特徴	-		

2. 個々の美術品等の写真

(撮影年月：2015年5月)

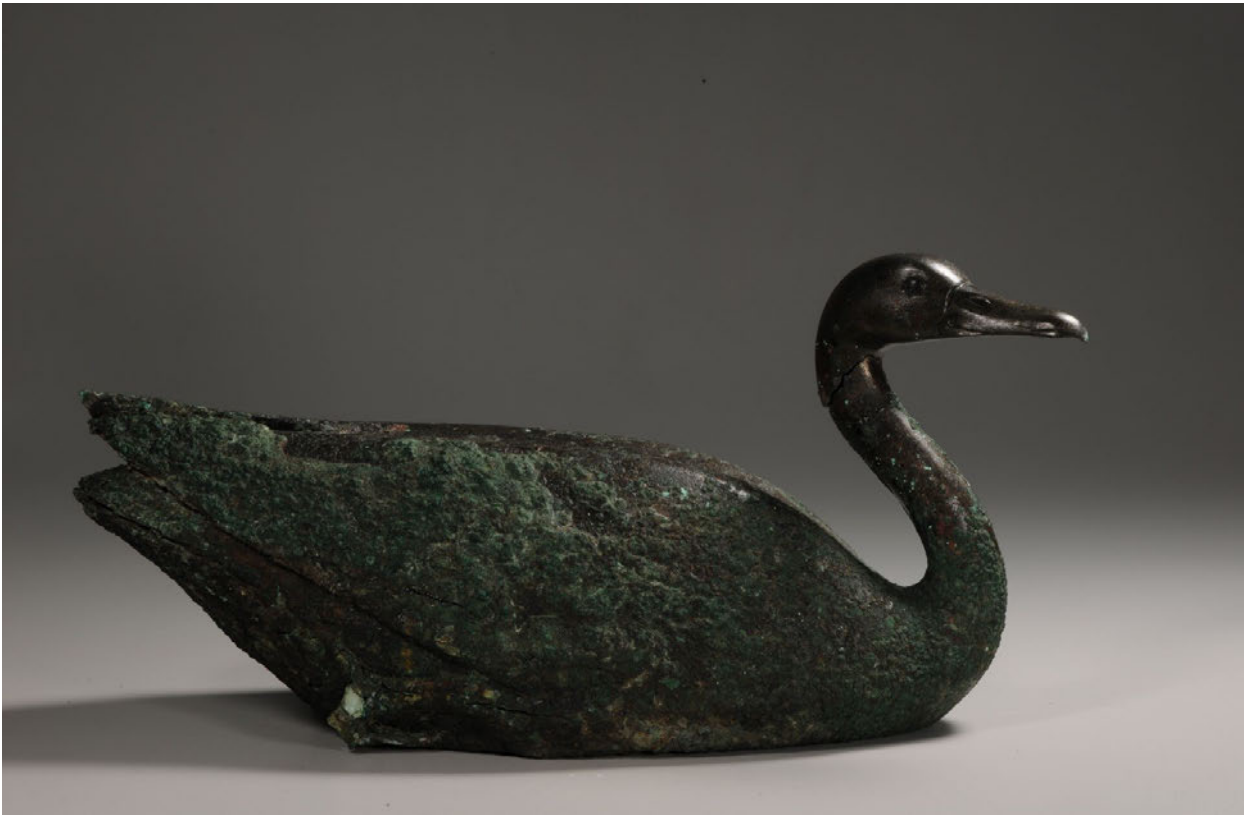

個票

1. 個々の美術品等の作品情報

タイトル (名称)	「十七年」鉞 / “十七年” 銅鉞	員数	1本
作者名	不明	作成年 作成時期	戦国時代・秦王政 17年（前230）
種類	<input type="checkbox"/> 絵画 <input type="checkbox"/> スケッチ <input type="checkbox"/> 写真 <input type="checkbox"/> 陶磁器 <input type="checkbox"/> 彫刻 <input type="checkbox"/> 工芸品 <input type="checkbox"/> 書跡・典籍 <input type="checkbox"/> 化石 <input type="checkbox"/> 岩石, 鉱物, 植物又は動物の標本 <input checked="" type="checkbox"/> その他(具体的に: 考古遺物)		
寸法等	青銅 長35.6cm		
その他の 特徴	-		

2. 個々の美術品等の写真

(撮影年月：2015年5月)



個票

1. 個々の美術品等の作品情報

タイトル (名称)	將軍俑 / 將軍俑	員数	1軀
作者名	不明	作成年 作成時期	秦時代・前3世紀
種類	<input type="checkbox"/> 絵画 <input type="checkbox"/> スケッチ <input type="checkbox"/> 写真 <input type="checkbox"/> 陶磁器 <input type="checkbox"/> 彫刻 <input type="checkbox"/> 工芸品 <input type="checkbox"/> 書跡・典籍 <input type="checkbox"/> 化石 <input type="checkbox"/> 岩石, 鉱物, 植物又は動物の標本 <input checked="" type="checkbox"/> その他(具体的に: 考古遺物)		
寸法等	陶製 高195.0cm、幅65.0cm、奥行57.0cm		
その他の 特徴	-		

2. 個々の美術品等の写真

(撮影年月：2015年5月)



個票

1. 個々の美術品等の作品情報

タイトル (名称)	軍吏俑 / 铠甲军吏俑	員数	1軀
作者名	不明	作成年 作成時期	秦時代・前3世紀
種類	<input type="checkbox"/> 絵画 <input type="checkbox"/> スケッチ <input type="checkbox"/> 写真 <input type="checkbox"/> 陶磁器 <input type="checkbox"/> 彫刻 <input type="checkbox"/> 工芸品 <input type="checkbox"/> 書跡・典籍 <input type="checkbox"/> 化石 <input type="checkbox"/> 岩石, 鉱物, 植物又は動物の標本 <input checked="" type="checkbox"/> その他(具体的に: 考古遺物)		
寸法等	陶製 高189.0cm、幅71.0cm		
その他の 特徴	-		

2. 個々の美術品等の写真

(撮影年月：2015年5月)



個票

1. 個々の美術品等の作品情報

タイトル (名称)	歩兵俑 / 战袍武士俑		員数	1軀
作者名	不明		作成年 作成時期	秦時代・前3世紀
種類	<input type="checkbox"/> 絵画 <input type="checkbox"/> スケッチ <input type="checkbox"/> 写真 <input type="checkbox"/> 陶磁器 <input type="checkbox"/> 彫刻 <input type="checkbox"/> 工芸品 <input type="checkbox"/> 書跡・典籍 <input type="checkbox"/> 化石 <input type="checkbox"/> 岩石, 鉱物, 植物又は動物の標本 <input checked="" type="checkbox"/> その他(具体的に: 考古遺物)			
寸法等	陶製 高193.0cm、幅57.0cm			
その他の 特徴	-			

2. 個々の美術品等の写真

(撮影年月：2015年5月)



個票

1. 個々の美術品等の作品情報

タイトル (名称)	立射俑 / 战袍立射俑	員数	1軀
作者名	不明	作成年 作成時期	秦時代・前3世紀
種類	<input type="checkbox"/> 絵画 <input type="checkbox"/> スケッチ <input type="checkbox"/> 写真 <input type="checkbox"/> 陶磁器 <input type="checkbox"/> 彫刻 <input type="checkbox"/> 工芸品 <input type="checkbox"/> 書跡・典籍 <input type="checkbox"/> 化石 <input type="checkbox"/> 岩石, 鉱物, 植物又は動物の標本 <input checked="" type="checkbox"/> その他(具体的に: 考古遺物)		
寸法等	陶製 高184.0cm、幅96.0cm		
その他の 特徴	-		

2. 個々の美術品等の写真

(撮影年月：2015年5月)



個票

1. 個々の美術品等の作品情報

タイトル (名称)	騎兵俑 / 騎兵俑	員数	1軀
作者名	不明	作成年 作成時期	秦時代・前3世紀
種類	<input type="checkbox"/> 絵画 <input type="checkbox"/> スケッチ <input type="checkbox"/> 写真 <input type="checkbox"/> 陶磁器 <input type="checkbox"/> 彫刻 <input type="checkbox"/> 工芸品 <input type="checkbox"/> 書跡・典籍 <input type="checkbox"/> 化石 <input type="checkbox"/> 岩石, 鉱物, 植物又は動物の標本 <input checked="" type="checkbox"/> その他(具体的に: 考古遺物)		
寸法等	陶製 高185.0cm、幅54.0cm		
その他の 特徴	-		

2. 個々の美術品等の写真

(撮影年月：2015年5月)



個票

1. 個々の美術品等の作品情報

タイトル (名称)	軍馬 / 鞍馬	員数	1軀
作者名	不明	作成年 作成時期	秦時代・前3世紀
種類	<input type="checkbox"/> 絵画 <input type="checkbox"/> スケッチ <input type="checkbox"/> 写真 <input type="checkbox"/> 陶磁器 <input type="checkbox"/> 彫刻 <input type="checkbox"/> 工芸品 <input type="checkbox"/> 書跡・典籍 <input type="checkbox"/> 化石 <input type="checkbox"/> 岩石, 鉱物, 植物又は動物の標本 <input checked="" type="checkbox"/> その他(具体的に: 考古遺物)		
寸法等	陶製 高172.0cm、長203.0cm		
その他の 特徴	-		

2. 個々の美術品等の写真

(撮影年月：2015年5月)



個票

1. 個々の美術品等の作品情報

タイトル (名称)	跪射俑 / 跪射武士俑		員数	1軀
作者名	不明		作成年 作成時期	秦時代・前3世紀
種類	<input type="checkbox"/> 絵画 <input type="checkbox"/> スケッチ <input type="checkbox"/> 写真 <input type="checkbox"/> 陶磁器 <input type="checkbox"/> 彫刻 <input type="checkbox"/> 工芸品 <input type="checkbox"/> 書跡・典籍 <input type="checkbox"/> 化石 <input type="checkbox"/> 岩石, 鉱物, 植物又は動物の標本 <input checked="" type="checkbox"/> その他(具体的に: 考古遺物)			
寸法等	陶製 高122.0cm、幅64.0cm、奥行57.0cm			
その他の 特徴	-			

2. 個々の美術品等の写真

(撮影年月：2015年5月)



個票

1. 個々の美術品等の作品情報

タイトル (名称)	御者俑 / 御手俑	員数	1軀
作者名	不明	作成年 作成時期	秦時代・前3世紀
種類	<input type="checkbox"/> 絵画 <input type="checkbox"/> スケッチ <input type="checkbox"/> 写真 <input type="checkbox"/> 陶磁器 <input type="checkbox"/> 彫刻 <input type="checkbox"/> 工芸品 <input type="checkbox"/> 書跡・典籍 <input type="checkbox"/> 化石 <input type="checkbox"/> 岩石, 鉱物, 植物又は動物の標本 <input checked="" type="checkbox"/> その他(具体的に: 考古遺物)		
寸法等	陶製 高190.0cm、幅51.0cm、奥行75.0cm		
その他の 特徴	-		

2. 個々の美術品等の写真

(撮影年月：2015年5月)



個票

1. 個々の美術品等の作品情報

タイトル (名称)	雑技俑 / 百戏俑	員数	1軀
作者名	不明	作成年 作成時期	秦時代・前3世紀
種類	<input type="checkbox"/> 絵画 <input type="checkbox"/> スケッチ <input type="checkbox"/> 写真 <input type="checkbox"/> 陶磁器 <input type="checkbox"/> 彫刻 <input type="checkbox"/> 工芸品 <input type="checkbox"/> 書跡・典籍 <input type="checkbox"/> 化石 <input type="checkbox"/> 岩石, 鉱物, 植物又は動物の標本 <input checked="" type="checkbox"/> その他(具体的に: 考古遺物)		
寸法等	陶製 現存残高172.0cm、幅77.0cm、奥行56.0cm		
その他の 特徴	-		

2. 個々の美術品等の写真

(撮影年月：2015年5月)



個票

1. 個々の美術品等の作品情報

タイトル (名称)	馬丁俑 / 跏坐俑	員数	1軀
作者名	不明	作成年 作成時期	秦時代・前3世紀
種類	<input type="checkbox"/> 絵画 <input type="checkbox"/> スケッチ <input type="checkbox"/> 写真 <input type="checkbox"/> 陶磁器 <input type="checkbox"/> 彫刻 <input type="checkbox"/> 工芸品 <input type="checkbox"/> 書跡・典籍 <input type="checkbox"/> 化石 <input type="checkbox"/> 岩石, 鉱物, 植物又は動物の標本 <input checked="" type="checkbox"/> その他(具体的に: 考古遺物)		
寸法等	陶製 高68.0cm、幅37.0cm、奥行44.0cm		
その他の 特徴	-		

2. 個々の美術品等の写真

(撮影年月：2015年5月)



個票

1. 個々の美術品等の作品情報

タイトル (名称)	車馬出行図壁画残片 / 车马图壁画	員数	1面
作者名	不明	作成年 作成時期	戦国～秦時 代・前3世紀
種類	<input type="checkbox"/> 絵画 <input type="checkbox"/> スケッチ <input type="checkbox"/> 写真 <input type="checkbox"/> 陶磁器 <input type="checkbox"/> 彫刻 <input type="checkbox"/> 工芸品 <input type="checkbox"/> 書跡・典籍 <input type="checkbox"/> 化石 <input type="checkbox"/> 岩石, 鉱物, 植物又は動物の標本 <input checked="" type="checkbox"/> その他(具体的に: 考古遺物)		
寸法等	漆喰・彩色 縦46.0cm、横78.0cm		
その他の 特徴	-		

2. 個々の美術品等の写真

(撮影年月：2015年5月)

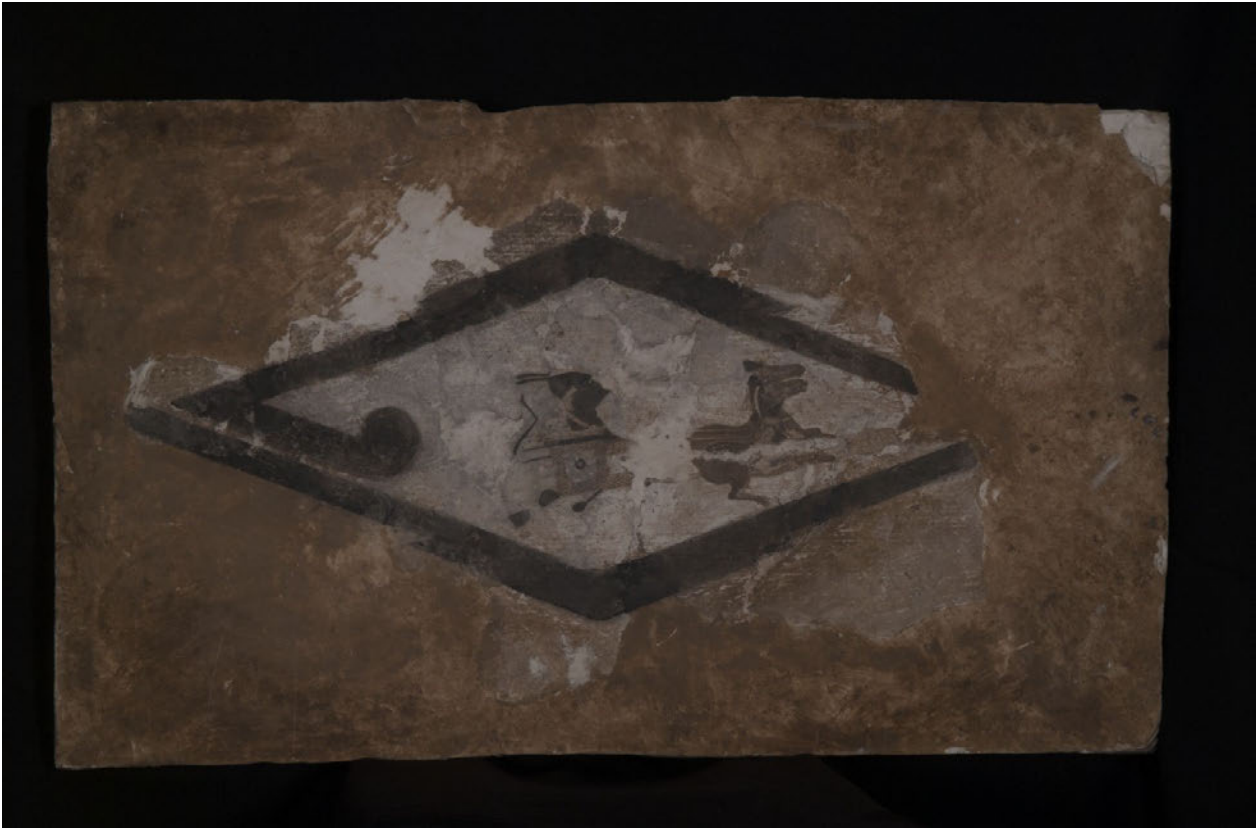

個票

1. 個々の美術品等の作品情報

タイトル (名称)	南宮乎鐘 / 南宮乎钟	員数	1個
作者名	不明	作成年 作成時期	西周時代後期
種類	<input type="checkbox"/> 絵画 <input type="checkbox"/> スケッチ <input type="checkbox"/> 写真 <input type="checkbox"/> 陶磁器 <input type="checkbox"/> 彫刻 <input type="checkbox"/> 工芸品 <input type="checkbox"/> 書跡・典籍 <input type="checkbox"/> 化石 <input type="checkbox"/> 岩石, 鉱物, 植物又は動物の標本 <input checked="" type="checkbox"/> その他(具体的に: 考古遺物)		
寸法等	青銅 高55.0cm、幅28.5cm、奥行24.0cm		
その他の 特徴	-		

2. 個々の美術品等の写真

(撮影年月：2015年5月)



個票

1. 個々の美術品等の作品情報

タイトル (名称)	鴨形金帯扣 / 鴨首金帯扣	員数	2個
作者名	不明	作成年 作成時期	春秋時代・前6 世紀
種類	<input type="checkbox"/> 絵画 <input type="checkbox"/> スケッチ <input type="checkbox"/> 写真 <input type="checkbox"/> 陶磁器 <input type="checkbox"/> 彫刻 <input type="checkbox"/> 工芸品 <input type="checkbox"/> 書跡・典籍 <input type="checkbox"/> 化石 <input type="checkbox"/> 岩石, 鉱物, 植物又は動物の標本 <input checked="" type="checkbox"/> その他(具体的に: 考古遺物)		
寸法等	金製 各: 高0.8cm、長2.0cm、幅1.6cm		
その他の 特徴	-		

2. 個々の美術品等の写真

(撮影年月: 2015年5月)



個票

1. 個々の美術品等の作品情報

タイトル (名称)	獣面文金製金具 (a) / 兽面金方泡	員数	1個
作者名	不明	作成年 作成時期	春秋時代・前6 世紀
種類	<input type="checkbox"/> 絵画 <input type="checkbox"/> スケッチ <input type="checkbox"/> 写真 <input type="checkbox"/> 陶磁器 <input type="checkbox"/> 彫刻 <input type="checkbox"/> 工芸品 <input type="checkbox"/> 書跡・典籍 <input type="checkbox"/> 化石 <input type="checkbox"/> 岩石, 鉱物, 植物又は動物の標本 <input checked="" type="checkbox"/> その他(具体的に: 考古遺物)		
寸法等	金製 縦2.8cm、横3.5cm、厚0.8cm		
その他の 特徴	-		

2. 個々の美術品等の写真

(撮影年月：2015年5月)



個票

1. 個々の美術品等の作品情報

タイトル (名称)	獣面文金製金具 (b) / 料珠镶嵌兽面金方泡	員数	1個
作者名	不明	作成年 作成時期	春秋時代・前6 世紀
種類	<input type="checkbox"/> 絵画 <input type="checkbox"/> スケッチ <input type="checkbox"/> 写真 <input type="checkbox"/> 陶磁器 <input type="checkbox"/> 彫刻 <input type="checkbox"/> 工芸品 <input type="checkbox"/> 書跡・典籍 <input type="checkbox"/> 化石 <input type="checkbox"/> 岩石, 鉱物, 植物又は動物の標本 <input checked="" type="checkbox"/> その他(具体的に: 考古遺物)		
寸法等	金製・ガラス象嵌 縦3.3cm、横3.9cm、厚0.8cm		
その他の 特徴	-		

2. 個々の美術品等の写真

(撮影年月：2015年5月)



個票

1. 個々の美術品等の作品情報

タイトル (名称)	玉璋形器 (a) / (1) 象形玉佩、(2) 玉璜、(3) 玉觚、(4) 玉環、(5) 玉佩	員数	5個
作者名	不明	作成年 作成時期	春秋時代・前6 世紀
種類	<input type="checkbox"/> 絵画 <input type="checkbox"/> スケッチ <input type="checkbox"/> 写真 <input type="checkbox"/> 陶磁器 <input type="checkbox"/> 彫刻 <input type="checkbox"/> 工芸品 <input type="checkbox"/> 書跡・典籍 <input type="checkbox"/> 化石 <input type="checkbox"/> 岩石, 鉱物, 植物又は動物の標本 <input checked="" type="checkbox"/> その他(具体的に: 考古遺物)		
寸法等	玉製 (1) 長16.0cm、幅2.2cm、厚0.4cm (2) 長7.0cm、幅2.5cm (3) 長8.5cm、幅4.8cm (4) 径3.5cm (5) 長2.7cm、幅1.5cm		
その他の 特徴	-		

2. 個々の美術品等の写真

(撮影年月：2015年5月)

(1)



(2)



(3)



(4)



(5)



個票

1. 個々の美術品等の作品情報

タイトル (名称)	玉璋形器 (b) / 璋形玉器		員数	1個
作者名	不明		作成年 作成時期	春秋時代・前6 世紀
種類	<input type="checkbox"/> 絵画 <input type="checkbox"/> スケッチ <input type="checkbox"/> 写真 <input type="checkbox"/> 陶磁器 <input type="checkbox"/> 彫刻 <input type="checkbox"/> 工芸品 <input type="checkbox"/> 書跡・典籍 <input type="checkbox"/> 化石 <input type="checkbox"/> 岩石, 鉱物, 植物又は動物の標本 <input checked="" type="checkbox"/> その他(具体的に: 考古遺物)			
寸法等	玉製 長11.6cm、幅2.0cm、厚0.4cm			
その他の 特徴	-			

2. 個々の美術品等の写真

(撮影年月：2015年5月)



個票

1. 個々の美術品等の作品情報

タイトル (名称)	龍文透彫玉佩 / 龙纹宫灯形镂空佩	員数	1個
作者名	不明	作成年 作成時期	春秋時代・前6 世紀
種類	<input type="checkbox"/> 絵画 <input type="checkbox"/> スケッチ <input type="checkbox"/> 写真 <input type="checkbox"/> 陶磁器 <input type="checkbox"/> 彫刻 <input type="checkbox"/> 工芸品 <input type="checkbox"/> 書跡・典籍 <input type="checkbox"/> 化石 <input type="checkbox"/> 岩石, 鉱物, 植物又は動物の標本 <input checked="" type="checkbox"/> その他(具体的に: 考古遺物)		
寸法等	玉製 幅5.1cm、厚0.3cm		
その他の 特徴	-		

2. 個々の美術品等の写真

(撮影年月：2015年5月)



個票

1. 個々の美術品等の作品情報

タイトル (名称)	陶胎漆壺 / 蓮盖陶胎漆壺	員数	1合
作者名	不明	作成年 作成時期	春秋～戦国時 代・前5世紀
種類	<input type="checkbox"/> 絵画 <input type="checkbox"/> スケッチ <input type="checkbox"/> 写真 <input type="checkbox"/> 陶磁器 <input type="checkbox"/> 彫刻 <input type="checkbox"/> 工芸品 <input type="checkbox"/> 書跡・典籍 <input type="checkbox"/> 化石 <input type="checkbox"/> 岩石, 鉱物, 植物又は動物の標本 <input checked="" type="checkbox"/> その他(具体的に: 考古遺物)		
寸法等	陶製・漆彩色 高33.0cm、腹径24.0cm		
その他の 特徴	-		

2. 個々の美術品等の写真

(撮影年月：2015年5月)



個票

1. 個々の美術品等の作品情報

タイトル (名称)	鍍金帯鉤 / 鍍金带钩	員数	1本
作者名	不明	作成年 作成時期	戦国時代・前4 ～前3世紀
種類	<input type="checkbox"/> 絵画 <input type="checkbox"/> スケッチ <input type="checkbox"/> 写真 <input type="checkbox"/> 陶磁器 <input type="checkbox"/> 彫刻 <input type="checkbox"/> 工芸品 <input type="checkbox"/> 書跡・典籍 <input type="checkbox"/> 化石 <input type="checkbox"/> 岩石, 鉱物, 植物又は動物の標本 <input checked="" type="checkbox"/> その他(具体的に: 考古遺物)		
寸法等	青銅・鍍金 長19.6cm		
その他の 特徴	-		

2. 個々の美術品等の写真

(撮影年月：2015年5月)



個票

1. 個々の美術品等の作品情報

タイトル (名称)	包金金銀象嵌帯鉤　／　错金铜带钩	員数	1本
作者名	不明	作成年 作成時期	戦国時代・前4 ～前3世紀
種類	<input type="checkbox"/> 絵画 <input type="checkbox"/> スケッチ <input type="checkbox"/> 写真 <input type="checkbox"/> 陶磁器 <input type="checkbox"/> 彫刻 <input type="checkbox"/> 工芸品 <input type="checkbox"/> 書跡・典籍 <input type="checkbox"/> 化石 <input type="checkbox"/> 岩石, 鉱物, 植物又は動物の標本 <input checked="" type="checkbox"/> その他(具体的に:　考古遺物　　)		
寸法等	青銅・包金、金銀象嵌　長6.8cm、幅1.8cm		
その他の 特徴	-		

2. 個々の美術品等の写真

(撮影年月：2015年5月)



個票

1. 個々の美術品等の作品情報

タイトル (名称)	鍍金蒜頭壺 / 鍍金弦紋蒜頭銅壺	員数	1口
作者名	不明	作成年 作成時期	戦国時代・前3 世紀
種類	<input type="checkbox"/> 絵画 <input type="checkbox"/> スケッチ <input type="checkbox"/> 写真 <input type="checkbox"/> 陶磁器 <input type="checkbox"/> 彫刻 <input type="checkbox"/> 工芸品 <input type="checkbox"/> 書跡・典籍 <input type="checkbox"/> 化石 <input type="checkbox"/> 岩石, 鉱物, 植物又は動物の標本 <input checked="" type="checkbox"/> その他(具体的に: 考古遺物)		
寸法等	青銅・鍍金 高38.5cm、口径3.4cm、底径12.5cm		
その他の 特徴	-		

2. 個々の美術品等の写真

(撮影年月：2015年5月)



個票

1. 個々の美術品等の作品情報

タイトル (名称)	鍍金貝象嵌帯鉤　／　鍍金嵌蚌銅帶钩	員数	1本
作者名	不明	作成年 作成時期	戦国時代・前3 世紀
種類	<input type="checkbox"/> 絵画 <input type="checkbox"/> スケッチ <input type="checkbox"/> 写真 <input type="checkbox"/> 陶磁器 <input type="checkbox"/> 彫刻 <input type="checkbox"/> 工芸品 <input type="checkbox"/> 書跡・典籍 <input type="checkbox"/> 化石 <input type="checkbox"/> 岩石, 鉱物, 植物又は動物の標本 <input checked="" type="checkbox"/> その他(具体的に:　考古遺物　　)		
寸法等	青銅・鍍金、貝殻・ガラス象嵌　長23.4cm、幅3.4cm、厚1.5cm		
その他の 特徴	-		

2. 個々の美術品等の写真

(撮影年月：2015年5月)



個票

1. 個々の美術品等の作品情報

タイトル (名称)	盃 / 凤流盃	員数	1合
作者名	不明	作成年 作成時期	戦国時代・前3世紀
種類	<input type="checkbox"/> 絵画 <input type="checkbox"/> スケッチ <input type="checkbox"/> 写真 <input type="checkbox"/> 陶磁器 <input type="checkbox"/> 彫刻 <input type="checkbox"/> 工芸品 <input type="checkbox"/> 書跡・典籍 <input type="checkbox"/> 化石 <input type="checkbox"/> 岩石, 鉱物, 植物又は動物の標本 <input checked="" type="checkbox"/> その他(具体的に: 考古遺物)		
寸法等	青銅 総高25.5cm、腹径21.1cm		
その他の 特徴	-		

2. 個々の美術品等の写真

(撮影年月：2015年5月)



個票

1. 個々の美術品等の作品情報

タイトル (名称)	双龍文帶飾板 / 双龙纹铜牌饰	員数	1個
作者名	不明	作成年 作成時期	戦国～前漢時代・ 前3～前1世紀
種類	<input type="checkbox"/> 絵画 <input type="checkbox"/> スケッチ <input type="checkbox"/> 写真 <input type="checkbox"/> 陶磁器 <input type="checkbox"/> 彫刻 <input type="checkbox"/> 工芸品 <input type="checkbox"/> 書跡・典籍 <input type="checkbox"/> 化石 <input type="checkbox"/> 岩石, 鉱物, 植物又は動物の標本 <input checked="" type="checkbox"/> その他(具体的に: 考古遺物)		
寸法等	青銅 幅10.0cm、縦4.7cm		
その他の 特徴	-		

2. 個々の美術品等の写真

(撮影年月：2015年5月)



個票

1. 個々の美術品等の作品情報

タイトル (名称)	太陽文瓦当 / 葵紋瓦当	員数	1個
作者名	不明	作成年 作成時期	戦国時代・前4 ～前3世紀
種類	<input type="checkbox"/> 絵画 <input type="checkbox"/> スケッチ <input type="checkbox"/> 写真 <input type="checkbox"/> 陶磁器 <input type="checkbox"/> 彫刻 <input type="checkbox"/> 工芸品 <input type="checkbox"/> 書跡・典籍 <input type="checkbox"/> 化石 <input type="checkbox"/> 岩石, 鉱物, 植物又は動物の標本 <input checked="" type="checkbox"/> その他(具体的に: 考古遺物)		
寸法等	陶製 径15.3cm、現存長20.0cm		
その他の 特徴	-		

2. 個々の美術品等の写真

(撮影年月：2015年5月)



個票

1. 個々の美術品等の作品情報

タイトル (名称)	動物形容器 / 马形陶熏	員数	1合
作者名	不明	作成年 作成時期	戦国時代・前5 ～前3世紀
種類	<input type="checkbox"/> 絵画 <input type="checkbox"/> スケッチ <input type="checkbox"/> 写真 <input type="checkbox"/> 陶磁器 <input type="checkbox"/> 彫刻 <input type="checkbox"/> 工芸品 <input type="checkbox"/> 書跡・典籍 <input type="checkbox"/> 化石 <input type="checkbox"/> 岩石, 鉱物, 植物又は動物の標本 <input checked="" type="checkbox"/> その他(具体的に: 考古遺物)		
寸法等	陶製 残存高16.7cm、長21.0cm		
その他の 特徴	-		

2. 個々の美術品等の写真

(撮影年月：2015年5月)



個票

1. 個々の美術品等の作品情報

タイトル (名称)	円形金銀辻金具 / 圓泡形金节约	員数	3個
作者名	不明	作成年 作成時期	秦時代・前3世紀
種類	<input type="checkbox"/> 絵画 <input type="checkbox"/> スケッチ <input type="checkbox"/> 写真 <input type="checkbox"/> 陶磁器 <input type="checkbox"/> 彫刻 <input type="checkbox"/> 工芸品 <input type="checkbox"/> 書跡・典籍 <input type="checkbox"/> 化石 <input type="checkbox"/> 岩石, 鉱物, 植物又は動物の標本 <input checked="" type="checkbox"/> その他(具体的に: 考古遺物)		
寸法等	金製、銀製 (1)径2.3cm、厚1.5cm (2)径2.4cm、厚1.6cm (3)径2.5cm、厚1.6cm		
その他の 特徴	-		

2. 個々の美術品等の写真

(撮影年月：2015年5月)

(1)



(2)



(3)



個票

1. 個々の美術品等の作品情報

タイトル (名称)	金馬面 / 当卢	員数	1個
作者名	不明	作成年 作成時期	秦時代・前3世紀
種類	<input type="checkbox"/> 絵画 <input type="checkbox"/> スケッチ <input type="checkbox"/> 写真 <input type="checkbox"/> 陶磁器 <input type="checkbox"/> 彫刻 <input type="checkbox"/> 工芸品 <input type="checkbox"/> 書跡・典籍 <input type="checkbox"/> 化石 <input type="checkbox"/> 岩石, 鉱物, 植物又は動物の標本 <input checked="" type="checkbox"/> その他(具体的に: 考古遺物)		
寸法等	金製 高9.7cm、幅4.8cm、厚0.2cm		
その他の 特徴	-		

2. 個々の美術品等の写真

(撮影年月：2015年5月)



個票

1. 個々の美術品等の作品情報

タイトル (名称)	銀頸木飾 / 蟬形軛端銀鈎首	員数	1個
作者名	不明	作成年 作成時期	秦時代・前3世紀
種類	<input type="checkbox"/> 絵画 <input type="checkbox"/> スケッチ <input type="checkbox"/> 写真 <input type="checkbox"/> 陶磁器 <input type="checkbox"/> 彫刻 <input type="checkbox"/> 工芸品 <input type="checkbox"/> 書跡・典籍 <input type="checkbox"/> 化石 <input type="checkbox"/> 岩石, 鉱物, 植物又は動物の標本 <input checked="" type="checkbox"/> その他(具体的に: 考古遺物)		
寸法等	銀製 高2.5cm、幅2.9cm、奥行4.3cm		
その他の 特徴	-		

2. 個々の美術品等の写真

(撮影年月：2015年5月)



個票

1. 個々の美術品等の作品情報

タイトル (名称)	劍 / 青铜长剑	員数	一式
作者名	不明	作成年 作成時期	秦時代・前3世紀
種類	<input type="checkbox"/> 絵画 <input type="checkbox"/> スケッチ <input type="checkbox"/> 写真 <input type="checkbox"/> 陶磁器 <input type="checkbox"/> 彫刻 <input type="checkbox"/> 工芸品 <input type="checkbox"/> 書跡・典籍 <input type="checkbox"/> 化石 <input type="checkbox"/> 岩石, 鉱物, 植物又は動物の標本 <input checked="" type="checkbox"/> その他(具体的に: 考古遺物)		
寸法等	青銅 長91.0cm、幅3.3cm		
その他の 特徴	-		

2. 個々の美術品等の写真

(撮影年月：2015年5月)



個票

1. 個々の美術品等の作品情報

タイトル (名称)	戈 (a) / “寺工” 戈	員数	1個
作者名	不明	作成年 作成時期	戦国時代・秦王政 17年 (前237)
種類	<input type="checkbox"/> 絵画 <input type="checkbox"/> スケッチ <input type="checkbox"/> 写真 <input type="checkbox"/> 陶磁器 <input type="checkbox"/> 彫刻 <input type="checkbox"/> 工芸品 <input type="checkbox"/> 書跡・典籍 <input type="checkbox"/> 化石 <input type="checkbox"/> 岩石, 鉱物, 植物又は動物の標本 <input checked="" type="checkbox"/> その他(具体的に: 考古遺物)		
寸法等	青銅 長27.0cm		
その他の 特徴	-		

2. 個々の美術品等の写真

(撮影年月：2015年5月)



個票

1. 個々の美術品等の作品情報

タイトル (名称)	矛 / “寺工” 矛	員数	1本
作者名	不明	作成年 作成時期	秦時代・前3世紀
種類	<input type="checkbox"/> 絵画 <input type="checkbox"/> スケッチ <input type="checkbox"/> 写真 <input type="checkbox"/> 陶磁器 <input type="checkbox"/> 彫刻 <input type="checkbox"/> 工芸品 <input type="checkbox"/> 書跡・典籍 <input type="checkbox"/> 化石 <input type="checkbox"/> 岩石, 鉱物, 植物又は動物の標本 <input checked="" type="checkbox"/> その他(具体的に: 考古遺物)		
寸法等	青銅 長15.7cm、幅3.2cm		
その他の 特徴	-		

2. 個々の美術品等の写真

(撮影年月：2015年5月)



個票

1. 個々の美術品等の作品情報

タイトル (名称)	鉦 / 铜甬钟	員数	1個
作者名	不明	作成年 作成時期	秦時代・前3世紀
種類	<input type="checkbox"/> 絵画 <input type="checkbox"/> スケッチ <input type="checkbox"/> 写真 <input type="checkbox"/> 陶磁器 <input type="checkbox"/> 彫刻 <input type="checkbox"/> 工芸品 <input type="checkbox"/> 書跡・典籍 <input type="checkbox"/> 化石 <input type="checkbox"/> 岩石, 鉱物, 植物又は動物の標本 <input checked="" type="checkbox"/> その他(具体的に: 考古遺物)		
寸法等	青銅 高27.0cm		
その他の 特徴	-		

2. 個々の美術品等の写真

(撮影年月：2015年5月)



個票

1. 個々の美術品等の作品情報

タイトル (名称)	詔版 / 詔版	員数	1個
作者名	不明	作成年 作成時期	秦時代・前3世紀
種類	<input type="checkbox"/> 絵画 <input type="checkbox"/> スケッチ <input type="checkbox"/> 写真 <input type="checkbox"/> 陶磁器 <input type="checkbox"/> 彫刻 <input type="checkbox"/> 工芸品 <input type="checkbox"/> 書跡・典籍 <input type="checkbox"/> 化石 <input type="checkbox"/> 岩石, 鉱物, 植物又は動物の標本 <input checked="" type="checkbox"/> その他(具体的に: 考古遺物)		
寸法等	青銅 長12.2cm、幅6.6cm		
その他の 特徴	-		

2. 個々の美術品等の写真

(撮影年月：2015年5月)



個票

1. 個々の美術品等の作品情報

タイトル (名称)	鍍金牛文帯飾板 / 牛形牌飾	員数	1個
作者名	不明	作成年 作成時期	戦国～前漢時代・ 前3～前1世紀
種類	<input type="checkbox"/> 絵画 <input type="checkbox"/> スケッチ <input type="checkbox"/> 写真 <input type="checkbox"/> 陶磁器 <input type="checkbox"/> 彫刻 <input type="checkbox"/> 工芸品 <input type="checkbox"/> 書跡・典籍 <input type="checkbox"/> 化石 <input type="checkbox"/> 岩石, 鉱物, 植物又は動物の標本 <input checked="" type="checkbox"/> その他(具体的に: 考古遺物)		
寸法等	青銅・鍍金 幅10.8cm、縦5.5cm		
その他の 特徴	-		

2. 個々の美術品等の写真

(撮影年月：2015年5月)



個票

1. 個々の美術品等の作品情報

タイトル (名称)	蟠螭文鏡 / 蟠螭纹铜镜	員数	1面
作者名	不明	作成年 作成時期	秦時代・前3世紀
種類	<input type="checkbox"/> 絵画 <input type="checkbox"/> スケッチ <input type="checkbox"/> 写真 <input type="checkbox"/> 陶磁器 <input type="checkbox"/> 彫刻 <input type="checkbox"/> 工芸品 <input type="checkbox"/> 書跡・典籍 <input type="checkbox"/> 化石 <input type="checkbox"/> 岩石, 鉱物, 植物又は動物の標本 <input checked="" type="checkbox"/> その他(具体的に: 考古遺物)		
寸法等	青銅 径11.5cm		
その他の 特徴	-		

2. 個々の美術品等の写真

(撮影年月：2015年5月)



個票

1. 個々の美術品等の作品情報

タイトル (名称)	「商」半瓦当 / “商”字半瓦当	員数	1個
作者名	不明	作成年 作成時期	秦時代・前3世紀
種類	<input type="checkbox"/> 絵画 <input type="checkbox"/> スケッチ <input type="checkbox"/> 写真 <input type="checkbox"/> 陶磁器 <input type="checkbox"/> 彫刻 <input type="checkbox"/> 工芸品 <input type="checkbox"/> 書跡・典籍 <input type="checkbox"/> 化石 <input type="checkbox"/> 岩石, 鉱物, 植物又は動物の標本 <input checked="" type="checkbox"/> その他(具体的に: 考古遺物)		
寸法等	陶製 径15.5cm		
その他の 特徴	-		

2. 個々の美術品等の写真

(撮影年月：2015年5月)



個票

1. 個々の美術品等の作品情報

タイトル (名称)	L字形水道管 / 陶水管	員数	1個
作者名	不明	作成年 作成時期	戦国～秦時 代・前3世紀
種類	<input type="checkbox"/> 絵画 <input type="checkbox"/> スケッチ <input type="checkbox"/> 写真 <input type="checkbox"/> 陶磁器 <input type="checkbox"/> 彫刻 <input type="checkbox"/> 工芸品 <input type="checkbox"/> 書跡・典籍 <input type="checkbox"/> 化石 <input type="checkbox"/> 岩石, 鉱物, 植物又は動物の標本 <input checked="" type="checkbox"/> その他(具体的に: 考古遺物)		
寸法等	陶製 高36.0cm、長37.5cm、幅28.0cm、外径21.3～26.5cm		
その他の 特徴	-		

2. 個々の美術品等の写真

(撮影年月：2015年5月)



個票

1. 個々の美術品等の作品情報

タイトル (名称)	取水口 / 陶漏斗	員数	1個
作者名	不明	作成年 作成時期	戦国～秦時 代・前3世紀
種類	<input type="checkbox"/> 絵画 <input type="checkbox"/> スケッチ <input type="checkbox"/> 写真 <input type="checkbox"/> 陶磁器 <input type="checkbox"/> 彫刻 <input type="checkbox"/> 工芸品 <input type="checkbox"/> 書跡・典籍 <input type="checkbox"/> 化石 <input type="checkbox"/> 岩石, 鉱物, 植物又は動物の標本 <input checked="" type="checkbox"/> その他(具体的に: 考古遺物)		
寸法等	陶製 高31.5cm、口径61.8～63.0cm		
その他の 特徴	-		

2. 個々の美術品等の写真

(撮影年月：2015年5月)



個票

1. 個々の美術品等の作品情報

タイトル (名称)	水道管 / 圓形陶水管	員数	1個
作者名	不明	作成年 作成時期	戦国～秦時 代・前3世紀
種類	<input type="checkbox"/> 絵画 <input type="checkbox"/> スケッチ <input type="checkbox"/> 写真 <input type="checkbox"/> 陶磁器 <input type="checkbox"/> 彫刻 <input type="checkbox"/> 工芸品 <input type="checkbox"/> 書跡・典籍 <input type="checkbox"/> 化石 <input type="checkbox"/> 岩石, 鉱物, 植物又は動物の標本 <input checked="" type="checkbox"/> その他(具体的に: 考古遺物)		
寸法等	陶製 長60.5cm、外径23.2～28.8cm		
その他の 特徴	-		

2. 個々の美術品等の写真

(撮影年月：2015年5月)



個票

1. 個々の美術品等の作品情報

タイトル (名称)	墓誌 / 刻字板瓦	員数	1個
作者名	不明	作成年 作成時期	秦時代・前3世紀
種類	<input type="checkbox"/> 絵画 <input type="checkbox"/> スケッチ <input type="checkbox"/> 写真 <input type="checkbox"/> 陶磁器 <input type="checkbox"/> 彫刻 <input type="checkbox"/> 工芸品 <input type="checkbox"/> 書跡・典籍 <input type="checkbox"/> 化石 <input type="checkbox"/> 岩石, 鉱物, 植物又は動物の標本 <input checked="" type="checkbox"/> その他(具体的に: 考古遺物)		
寸法等	陶製 現存長33.6cm、幅25.5cm		
その他の 特徴	-		

2. 個々の美術品等の写真

(撮影年月：2015年5月)



個票

1. 個々の美術品等の作品情報

タイトル (名称)	夔鳳文大瓦当 / 夔纹大瓦当	員数	1個
作者名	不明	作成年 作成時期	秦時代・前3世紀
種類	<input type="checkbox"/> 絵画 <input type="checkbox"/> スケッチ <input type="checkbox"/> 写真 <input type="checkbox"/> 陶磁器 <input type="checkbox"/> 彫刻 <input type="checkbox"/> 工芸品 <input type="checkbox"/> 書跡・典籍 <input type="checkbox"/> 化石 <input type="checkbox"/> 岩石, 鉱物, 植物又は動物の標本 <input checked="" type="checkbox"/> その他(具体的に: 考古遺物)		
寸法等	陶製 幅51.5cm、高37.0cm		
その他の 特徴	-		

2. 個々の美術品等の写真

(撮影年月：2015年5月)



個票

1. 個々の美術品等の作品情報

タイトル (名称)	円形陶鈴 (a) / 动物纹陶响铃	員数	1個
作者名	不明	作成年 作成時期	戦国時代・前3 世紀
種類	<input type="checkbox"/> 絵画 <input type="checkbox"/> スケッチ <input type="checkbox"/> 写真 <input type="checkbox"/> 陶磁器 <input type="checkbox"/> 彫刻 <input type="checkbox"/> 工芸品 <input type="checkbox"/> 書跡・典籍 <input type="checkbox"/> 化石 <input type="checkbox"/> 岩石, 鉱物, 植物又は動物の標本 <input checked="" type="checkbox"/> その他(具体的に: 考古遺物)		
寸法等	陶製 径8.3cm、厚3.0cm		
その他の 特徴	-		

2. 個々の美術品等の写真

(撮影年月：2015年5月)



個票

1. 個々の美術品等の作品情報

タイトル (名称)	「郎中丞印」封泥 / “郎中丞印”封泥	員数	1顆
作者名	不明	作成年 作成時期	戦国～秦時 代・前3世紀
種類	<input type="checkbox"/> 絵画 <input type="checkbox"/> スケッチ <input type="checkbox"/> 写真 <input type="checkbox"/> 陶磁器 <input type="checkbox"/> 彫刻 <input type="checkbox"/> 工芸品 <input type="checkbox"/> 書跡・典籍 <input type="checkbox"/> 化石 <input type="checkbox"/> 岩石, 鉱物, 植物又は動物の標本 <input checked="" type="checkbox"/> その他(具体的に: 考古遺物)		
寸法等	土製 長2.8cm、幅2.6cm、厚1.1cm		
その他の 特徴	-		

2. 個々の美術品等の写真

(撮影年月：2015年5月)



個票

1. 個々の美術品等の作品情報

タイトル (名称)	「内官丞印」封泥 / “内官丞印”封泥	員数	1顆
作者名	不明	作成年 作成時期	戦国～秦時 代・前3世紀
種類	<input type="checkbox"/> 絵画 <input type="checkbox"/> スケッチ <input type="checkbox"/> 写真 <input type="checkbox"/> 陶磁器 <input type="checkbox"/> 彫刻 <input type="checkbox"/> 工芸品 <input type="checkbox"/> 書跡・典籍 <input type="checkbox"/> 化石 <input type="checkbox"/> 岩石, 鉱物, 植物又は動物の標本 <input checked="" type="checkbox"/> その他(具体的に: 考古遺物)		
寸法等	土製 長2.8cm、幅2.6cm、厚1.0cm		
その他の 特徴	-		

2. 個々の美術品等の写真

(撮影年月：2015年5月)



個票

1. 個々の美術品等の作品情報

タイトル (名称)	「高章宦丞」封泥 / “高章宦丞”封泥	員数	1顆
作者名	不明	作成年 作成時期	戦国～秦時 代・前3世紀
種類	<input type="checkbox"/> 絵画 <input type="checkbox"/> スケッチ <input type="checkbox"/> 写真 <input type="checkbox"/> 陶磁器 <input type="checkbox"/> 彫刻 <input type="checkbox"/> 工芸品 <input type="checkbox"/> 書跡・典籍 <input type="checkbox"/> 化石 <input type="checkbox"/> 岩石, 鉱物, 植物又は動物の標本 <input checked="" type="checkbox"/> その他(具体的に: 考古遺物)		
寸法等	土製 長2.9cm、幅2.8cm、厚1.1cm		
その他の 特徴	-		

2. 個々の美術品等の写真

(撮影年月：2015年5月)



個票

1. 個々の美術品等の作品情報

タイトル (名称)	「上寝」封泥 / “上寝”封泥	員数	1顆
作者名	不明	作成年 作成時期	戦国～秦時代・前3世紀
種類	<input type="checkbox"/> 絵画 <input type="checkbox"/> スケッチ <input type="checkbox"/> 写真 <input type="checkbox"/> 陶磁器 <input type="checkbox"/> 彫刻 <input type="checkbox"/> 工芸品 <input type="checkbox"/> 書跡・典籍 <input type="checkbox"/> 化石 <input type="checkbox"/> 岩石, 鉱物, 植物又は動物の標本 <input checked="" type="checkbox"/> その他(具体的に: 考古遺物)		
寸法等	土製 長2.5cm、幅2.4cm、厚0.9cm		
その他の 特徴	-		

2. 個々の美術品等の写真

(撮影年月：2015年5月)



個票

1. 個々の美術品等の作品情報

タイトル (名称)	石製冑 / 石冑	員数	1頭
作者名	不明	作成年 作成時期	秦時代・前3世紀
種類	<input type="checkbox"/> 絵画 <input type="checkbox"/> スケッチ <input type="checkbox"/> 写真 <input type="checkbox"/> 陶磁器 <input type="checkbox"/> 彫刻 <input type="checkbox"/> 工芸品 <input type="checkbox"/> 書跡・典籍 <input type="checkbox"/> 化石 <input type="checkbox"/> 岩石, 鉱物, 植物又は動物の標本 <input checked="" type="checkbox"/> その他(具体的に: 考古遺物)		
寸法等	石製 高38.0cm、幅21.0cm		
その他の 特徴	-		

2. 個々の美術品等の写真

(撮影年月：2015年5月)



個票

1. 個々の美術品等の作品情報

タイトル (名称)	石製鎧 / 石铠甲	員数	1領
作者名	不明	作成年 作成時期	秦時代・前3世紀
種類	<input type="checkbox"/> 絵画 <input type="checkbox"/> スケッチ <input type="checkbox"/> 写真 <input type="checkbox"/> 陶磁器 <input type="checkbox"/> 彫刻 <input type="checkbox"/> 工芸品 <input type="checkbox"/> 書跡・典籍 <input type="checkbox"/> 化石 <input type="checkbox"/> 岩石, 鉱物, 植物又は動物の標本 <input checked="" type="checkbox"/> その他(具体的に: 考古遺物)		
寸法等	石製 高77.0cm、幅50.0cm		
その他の 特徴	-		

2. 個々の美術品等の写真

(撮影年月：2015年5月)



個票

1. 個々の美術品等の作品情報

タイトル (名称)	金円形装飾 / 金圓泡	員数	2個
作者名	不明	作成年 作成時期	春秋時代・前6 世紀
種類	<input type="checkbox"/> 絵画 <input type="checkbox"/> スケッチ <input type="checkbox"/> 写真 <input type="checkbox"/> 陶磁器 <input type="checkbox"/> 彫刻 <input type="checkbox"/> 工芸品 <input type="checkbox"/> 書跡・典籍 <input type="checkbox"/> 化石 <input type="checkbox"/> 岩石, 鉱物, 植物又は動物の標本 <input checked="" type="checkbox"/> その他(具体的に: 考古遺物)		
寸法等	金製 (1)径2.3cm (2)径2.3cm		
その他の 特徴	-		

2. 個々の美術品等の写真

(撮影年月：2015年5月)

(1)

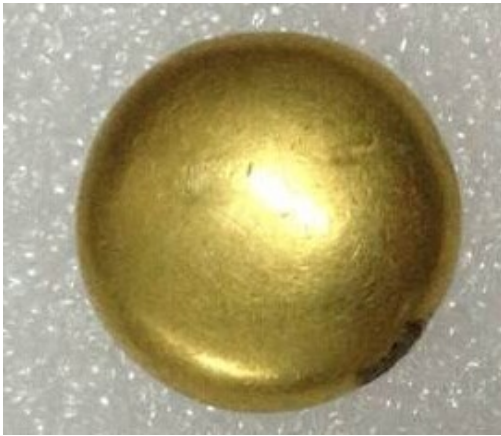

(2)



個票

1. 個々の美術品等の作品情報

タイトル (名称)	玉装飾 / 瑪瑙管玉串飾	員数	1連
作者名	不明	作成年 作成時期	春秋時代・前6 世紀
種類	<input type="checkbox"/> 絵画 <input type="checkbox"/> スケッチ <input type="checkbox"/> 写真 <input type="checkbox"/> 陶磁器 <input type="checkbox"/> 彫刻 <input type="checkbox"/> 工芸品 <input type="checkbox"/> 書跡・典籍 <input type="checkbox"/> 化石 <input type="checkbox"/> 岩石, 鉱物, 植物又は動物の標本 <input checked="" type="checkbox"/> その他(具体的に: 考古遺物)		
寸法等	玉製、瑪瑙 縦9.4cm、横5.5cm		
その他の 特徴	-		

2. 個々の美術品等の写真

(撮影年月：2015年5月)



個票

1. 個々の美術品等の作品情報

タイトル (名称)	灰陶鼎 (a) / 陶鼎	員数	1口
作者名	不明	作成年 作成時期	春秋時代・前7 ～前6世紀
種類	<input type="checkbox"/> 絵画 <input type="checkbox"/> スケッチ <input type="checkbox"/> 写真 <input type="checkbox"/> 陶磁器 <input type="checkbox"/> 彫刻 <input type="checkbox"/> 工芸品 <input type="checkbox"/> 書跡・典籍 <input type="checkbox"/> 化石 <input type="checkbox"/> 岩石, 鉱物, 植物又は動物の標本 <input checked="" type="checkbox"/> その他(具体的に: 考古遺物)		
寸法等	陶製 高10.0cm、径16.0cm		
その他の 特徴	-		

2. 個々の美術品等の写真

(撮影年月：2015年5月)



個票

1. 個々の美術品等の作品情報

タイトル (名称)	加彩陶壺 / 双耳陶壺	員数	1口
作者名	不明	作成年 作成時期	春秋時代・前7 ～前6世紀
種類	<input type="checkbox"/> 絵画 <input type="checkbox"/> スケッチ <input type="checkbox"/> 写真 <input type="checkbox"/> 陶磁器 <input type="checkbox"/> 彫刻 <input type="checkbox"/> 工芸品 <input type="checkbox"/> 書跡・典籍 <input type="checkbox"/> 化石 <input type="checkbox"/> 岩石, 鉱物, 植物又は動物の標本 <input checked="" type="checkbox"/> その他(具体的に: 考古遺物)		
寸法等	陶製・彩色 高29.3cm、径13.0cm		
その他の 特徴	-		

2. 個々の美術品等の写真

(撮影年月：2015年5月)



個票

1. 個々の美術品等の作品情報

タイトル (名称)	陶胎漆鼎 / 陶胎漆鼎	員数	1合
作者名	不明	作成年 作成時期	春秋～戦国時代・前5世紀
種類	<input type="checkbox"/> 絵画 <input type="checkbox"/> スケッチ <input type="checkbox"/> 写真 <input type="checkbox"/> 陶磁器 <input type="checkbox"/> 彫刻 <input type="checkbox"/> 工芸品 <input type="checkbox"/> 書跡・典籍 <input type="checkbox"/> 化石 <input type="checkbox"/> 岩石, 鉱物, 植物又は動物の標本 <input checked="" type="checkbox"/> その他(具体的に: 考古遺物)		
寸法等	陶製・漆彩色 総高17.0cm、幅27.0cm、奥行19.1cm		
その他の 特徴	-		

2. 個々の美術品等の写真

(撮影年月：2015年5月)



個票

1. 個々の美術品等の作品情報

タイトル (名称)	陶胎漆豆 / 陶胎漆豆	員数	1合
作者名	不明	作成年 作成時期	春秋～戦国時代・前5世紀
種類	<input type="checkbox"/> 絵画 <input type="checkbox"/> スケッチ <input type="checkbox"/> 写真 <input type="checkbox"/> 陶磁器 <input type="checkbox"/> 彫刻 <input type="checkbox"/> 工芸品 <input type="checkbox"/> 書跡・典籍 <input type="checkbox"/> 化石 <input type="checkbox"/> 岩石, 鉱物, 植物又は動物の標本 <input checked="" type="checkbox"/> その他(具体的に: 考古遺物)		
寸法等	陶製・漆彩色 総高20.8cm、口径18.4cm		
その他の 特徴	-		

2. 個々の美術品等の写真

(撮影年月：2015年5月)



個票

1. 個々の美術品等の作品情報

タイトル (名称)	銀象嵌帯鉤 (a) / 错银铜带钩	員数	1本
作者名	不明	作成年 作成時期	戦国時代・前4 ～前3世紀
種類	<input type="checkbox"/> 絵画 <input type="checkbox"/> スケッチ <input type="checkbox"/> 写真 <input type="checkbox"/> 陶磁器 <input type="checkbox"/> 彫刻 <input type="checkbox"/> 工芸品 <input type="checkbox"/> 書跡・典籍 <input type="checkbox"/> 化石 <input type="checkbox"/> 岩石, 鉱物, 植物又は動物の標本 <input checked="" type="checkbox"/> その他(具体的に: 考古遺物)		
寸法等	青銅・銀象嵌 長14.3cm、幅2.0cm		
その他の 特徴	-		

2. 個々の美術品等の写真

(撮影年月：2015年5月)



個票

1. 個々の美術品等の作品情報

タイトル (名称)	銀象嵌帯鉤 (b) / 错银铜带钩	員数	1本
作者名	不明	作成年 作成時期	戦国時代・前4 ～前3世紀
種類	<input type="checkbox"/> 絵画 <input type="checkbox"/> スケッチ <input type="checkbox"/> 写真 <input type="checkbox"/> 陶磁器 <input type="checkbox"/> 彫刻 <input type="checkbox"/> 工芸品 <input type="checkbox"/> 書跡・典籍 <input type="checkbox"/> 化石 <input type="checkbox"/> 岩石, 鉱物, 植物又は動物の標本 <input checked="" type="checkbox"/> その他(具体的に: 考古遺物)		
寸法等	青銅・銀象嵌 長16.6cm、幅2.5cm		
その他の 特徴	-		

2. 個々の美術品等の写真

(撮影年月：2015年5月)



個票

1. 個々の美術品等の作品情報

タイトル (名称)	工ちょう鼎 / 銅鼎	員数	1合
作者名	不明	作成年 作成時期	戦国時代・前 313年
種類	<input type="checkbox"/> 絵画 <input type="checkbox"/> スケッチ <input type="checkbox"/> 写真 <input type="checkbox"/> 陶磁器 <input type="checkbox"/> 彫刻 <input type="checkbox"/> 工芸品 <input type="checkbox"/> 書跡・典籍 <input type="checkbox"/> 化石 <input type="checkbox"/> 岩石, 鉱物, 植物又は動物の標本 <input checked="" type="checkbox"/> その他(具体的に: 考古遺物)		
寸法等	青銅 高16.5cm、口径18.0cm		
その他の 特徴	-		

2. 個々の美術品等の写真

(撮影年月：2015年5月)



個票

1. 個々の美術品等の作品情報

タイトル (名称)	戈 (b) / 青铜三穿戈	員数	1個
作者名	不明	作成年 作成時期	戦国時代・前5 ～前4世紀
種類	<input type="checkbox"/> 絵画 <input type="checkbox"/> スケッチ <input type="checkbox"/> 写真 <input type="checkbox"/> 陶磁器 <input type="checkbox"/> 彫刻 <input type="checkbox"/> 工芸品 <input type="checkbox"/> 書跡・典籍 <input type="checkbox"/> 化石 <input type="checkbox"/> 岩石, 鉱物, 植物又は動物の標本 <input checked="" type="checkbox"/> その他(具体的に: 考古遺物)		
寸法等	青铜 縦10.5cm、横25.3cm、厚0.1～0.4cm		
その他の 特徴	-		

2. 個々の美術品等の写真

(撮影年月：2015年5月)



個票

1. 個々の美術品等の作品情報

タイトル (名称)	鼎 / 蟠螭纹带盖铜鼎	員数	1合
作者名	不明	作成年 作成時期	戦国時代・前4 ～前3世紀
種類	<input type="checkbox"/> 絵画 <input type="checkbox"/> スケッチ <input type="checkbox"/> 写真 <input type="checkbox"/> 陶磁器 <input type="checkbox"/> 彫刻 <input type="checkbox"/> 工芸品 <input type="checkbox"/> 書跡・典籍 <input type="checkbox"/> 化石 <input type="checkbox"/> 岩石, 鉱物, 植物又は動物の標本 <input checked="" type="checkbox"/> その他(具体的に: 考古遺物)		
寸法等	青銅 総高29.9cm、幅29.3cm、奥行31.0cm		
その他の 特徴	-		

2. 個々の美術品等の写真

(撮影年月：2015年5月)



個票

1. 個々の美術品等の作品情報

タイトル (名称)	方壺 / 銅蟠螭纹方壺	員数	1合
作者名	不明	作成年 作成時期	戦国時代・前5 ～前3世紀
種類	<input type="checkbox"/> 絵画 <input type="checkbox"/> スケッチ <input type="checkbox"/> 写真 <input type="checkbox"/> 陶磁器 <input type="checkbox"/> 彫刻 <input type="checkbox"/> 工芸品 <input type="checkbox"/> 書跡・典籍 <input type="checkbox"/> 化石 <input type="checkbox"/> 岩石, 鉱物, 植物又は動物の標本 <input checked="" type="checkbox"/> その他(具体的に: 考古遺物)		
寸法等	青銅 高45.0cm、幅23.0cm		
その他の 特徴	-		

2. 個々の美術品等の写真

(撮影年月：2015年5月)



個票

1. 個々の美術品等の作品情報

タイトル (名称)	狩猟文瓦当 / 斗兽纹瓦当		員数	1個
作者名	不明		作成年 作成時期	戦国時代・前4 世紀
種類	<input type="checkbox"/> 絵画 <input type="checkbox"/> スケッチ <input type="checkbox"/> 写真 <input type="checkbox"/> 陶磁器 <input type="checkbox"/> 彫刻 <input type="checkbox"/> 工芸品 <input type="checkbox"/> 書跡・典籍 <input type="checkbox"/> 化石 <input type="checkbox"/> 岩石, 鉱物, 植物又は動物の標本 <input checked="" type="checkbox"/> その他(具体的に: 考古遺物)			
寸法等	陶製 径14.8cm			
その他の 特徴	-			

2. 個々の美術品等の写真

(撮影年月：2015年5月)



個票

1. 個々の美術品等の作品情報

タイトル (名称)	鳳凰文瓦当范 / 凤鸟纹瓦当范	員数	1個
作者名	不明	作成年 作成時期	戦国時代・前4 世紀
種類	<input type="checkbox"/> 絵画 <input type="checkbox"/> スケッチ <input type="checkbox"/> 写真 <input type="checkbox"/> 陶磁器 <input type="checkbox"/> 彫刻 <input type="checkbox"/> 工芸品 <input type="checkbox"/> 書跡・典籍 <input type="checkbox"/> 化石 <input type="checkbox"/> 岩石, 鉱物, 植物又は動物の標本 <input checked="" type="checkbox"/> その他(具体的に: 考古遺物)		
寸法等	陶製 径15.5cm、厚2.0cm		
その他の 特徴	-		

2. 個々の美術品等の写真

(撮影年月：2015年5月)



個票

1. 個々の美術品等の作品情報

タイトル (名称)	鹿文瓦当 / 鹿纹瓦当	員数	1個
作者名	不明	作成年 作成時期	戦国時代・前5 ～前3世紀
種類	<input type="checkbox"/> 絵画 <input type="checkbox"/> スケッチ <input type="checkbox"/> 写真 <input type="checkbox"/> 陶磁器 <input type="checkbox"/> 彫刻 <input type="checkbox"/> 工芸品 <input type="checkbox"/> 書跡・典籍 <input type="checkbox"/> 化石 <input type="checkbox"/> 岩石, 鉱物, 植物又は動物の標本 <input checked="" type="checkbox"/> その他(具体的に: 考古遺物)		
寸法等	陶製 径13.3cm		
その他の 特徴	-		

2. 個々の美術品等の写真

(撮影年月：2015年5月)



個票

1. 個々の美術品等の作品情報

タイトル (名称)	虎雁文瓦当 / 虎雁纹瓦当	員数	1個
作者名	不明	作成年 作成時期	戦国時代・前4 ～前3世紀
種類	<input type="checkbox"/> 絵画 <input type="checkbox"/> スケッチ <input type="checkbox"/> 写真 <input type="checkbox"/> 陶磁器 <input type="checkbox"/> 彫刻 <input type="checkbox"/> 工芸品 <input type="checkbox"/> 書跡・典籍 <input type="checkbox"/> 化石 <input type="checkbox"/> 岩石, 鉱物, 植物又は動物の標本 <input checked="" type="checkbox"/> その他(具体的に: 考古遺物)		
寸法等	陶製 径15.5cm		
その他の 特徴	-		

2. 個々の美術品等の写真

(撮影年月：2015年5月)



個票

1. 個々の美術品等の作品情報

タイトル (名称)	円形陶鈴 (b) / 陶响鈴	員数	1個
作者名	不明	作成年 作成時期	戦国時代・前3 世紀
種類	<input type="checkbox"/> 絵画 <input type="checkbox"/> スケッチ <input type="checkbox"/> 写真 <input type="checkbox"/> 陶磁器 <input type="checkbox"/> 彫刻 <input type="checkbox"/> 工芸品 <input type="checkbox"/> 書跡・典籍 <input type="checkbox"/> 化石 <input type="checkbox"/> 岩石, 鉱物, 植物又は動物の標本 <input checked="" type="checkbox"/> その他(具体的に: 考古遺物)		
寸法等	陶製 径10.8cm、厚2.9cm		
その他の 特徴	-		

2. 個々の美術品等の写真

(撮影年月：2015年5月)



個票

1. 個々の美術品等の作品情報

タイトル (名称)	跏坐俑 / 跏坐男俑	員数	1軀
作者名	不明	作成年 作成時期	戦国～秦時 代・前3世紀
種類	<input type="checkbox"/> 絵画 <input type="checkbox"/> スケッチ <input type="checkbox"/> 写真 <input type="checkbox"/> 陶磁器 <input type="checkbox"/> 彫刻 <input type="checkbox"/> 工芸品 <input type="checkbox"/> 書跡・典籍 <input type="checkbox"/> 化石 <input type="checkbox"/> 岩石, 鉱物, 植物又は動物の標本 <input checked="" type="checkbox"/> その他(具体的に: 考古遺物)		
寸法等	陶製・彩色 高8.7cm、幅4.6cm、奥行5.7cm		
その他の 特徴	-		

2. 個々の美術品等の写真

(撮影年月：2015年5月)



個票

1. 個々の美術品等の作品情報

タイトル (名称)	馬 / 陶馬	員数	1軀
作者名	不明	作成年 作成時期	戦国～秦時 代・前3世紀
種類	<input type="checkbox"/> 絵画 <input type="checkbox"/> スケッチ <input type="checkbox"/> 写真 <input type="checkbox"/> 陶磁器 <input type="checkbox"/> 彫刻 <input type="checkbox"/> 工芸品 <input type="checkbox"/> 書跡・典籍 <input type="checkbox"/> 化石 <input type="checkbox"/> 岩石, 鉱物, 植物又は動物の標本 <input checked="" type="checkbox"/> その他(具体的に: 考古遺物)		
寸法等	陶製・彩色 高15.1cm、長20.2cm、幅5.5cm		
その他の 特徴	-		

2. 個々の美術品等の写真

(撮影年月：2015年5月)



個票

1. 個々の美術品等の作品情報

タイトル (名称)	騎馬俑 (b) / 骑马俑	員数	1軀
作者名	不明	作成年 作成時期	戦国～秦時 代・前3世紀
種類	<input type="checkbox"/> 絵画 <input type="checkbox"/> スケッチ <input type="checkbox"/> 写真 <input type="checkbox"/> 陶磁器 <input type="checkbox"/> 彫刻 <input type="checkbox"/> 工芸品 <input type="checkbox"/> 書跡・典籍 <input type="checkbox"/> 化石 <input type="checkbox"/> 岩石, 鉱物, 植物又は動物の標本 <input checked="" type="checkbox"/> その他(具体的に: 考古遺物)		
寸法等	陶製・彩色 現存高8.8cm、幅5.7cm、奥行4.4cm		
その他の 特徴	-		

2. 個々の美術品等の写真

(撮影年月：2015年5月)



個票

1. 個々の美術品等の作品情報

タイトル (名称)	侍従俑 / 戴帽男侍俑		員数	1軀
作者名	不明		作成年 作成時期	戦国～秦時 代・前3世紀
種類	<input type="checkbox"/> 絵画 <input type="checkbox"/> スケッチ <input type="checkbox"/> 写真 <input type="checkbox"/> 陶磁器 <input type="checkbox"/> 彫刻 <input type="checkbox"/> 工芸品 <input type="checkbox"/> 書跡・典籍 <input type="checkbox"/> 化石 <input type="checkbox"/> 岩石, 鉱物, 植物又は動物の標本 <input checked="" type="checkbox"/> その他(具体的に: 考古遺物)			
寸法等	陶製・彩色 高7.5cm、幅3.9cm、奥行2.5cm			
その他の 特徴	-			

2. 個々の美術品等の写真

(撮影年月：2015年5月)



個票

1. 個々の美術品等の作品情報

タイトル (名称)	侍女俑 / 螺髻女俑	員数	1軀
作者名	不明	作成年 作成時期	戦国～秦時 代・前3世紀
種類	<input type="checkbox"/> 絵画 <input type="checkbox"/> スケッチ <input type="checkbox"/> 写真 <input type="checkbox"/> 陶磁器 <input type="checkbox"/> 彫刻 <input type="checkbox"/> 工芸品 <input type="checkbox"/> 書跡・典籍 <input type="checkbox"/> 化石 <input type="checkbox"/> 岩石, 鉱物, 植物又は動物の標本 <input checked="" type="checkbox"/> その他(具体的に: 考古遺物)		
寸法等	陶製・彩色 高12.5cm、幅4.0cm、奥行3.5cm		
その他の 特徴	-		

2. 個々の美術品等の写真

(撮影年月：2015年5月)



個票

1. 個々の美術品等の作品情報

タイトル (名称)	双龍壁文空心磚 / 双龙绕壁纹空心砖	員数	1面
作者名	不明	作成年 作成時期	戦国～秦時 代・前3世紀
種類	<input type="checkbox"/> 絵画 <input type="checkbox"/> スケッチ <input type="checkbox"/> 写真 <input type="checkbox"/> 陶磁器 <input type="checkbox"/> 彫刻 <input type="checkbox"/> 工芸品 <input type="checkbox"/> 書跡・典籍 <input type="checkbox"/> 化石 <input type="checkbox"/> 岩石, 鉱物, 植物又は動物の標本 <input checked="" type="checkbox"/> その他(具体的に: 考古遺物)		
寸法等	陶製 現存長74.5cm、幅38.5cm、厚17.8cm		
その他の 特徴	-		

2. 個々の美術品等の写真

(撮影年月：2015年5月)



個票

1. 個々の美術品等の作品情報

タイトル (名称)	鍍金玉象嵌銀帶鉤　／　鍍金銀帶钩	員数	1本
作者名	不明	作成年 作成時期	戦国時代・前3 世紀
種類	<input type="checkbox"/> 絵画 <input type="checkbox"/> スケッチ <input type="checkbox"/> 写真 <input type="checkbox"/> 陶磁器 <input type="checkbox"/> 彫刻 <input type="checkbox"/> 工芸品 <input type="checkbox"/> 書跡・典籍 <input type="checkbox"/> 化石 <input type="checkbox"/> 岩石, 鉱物, 植物又は動物の標本 <input checked="" type="checkbox"/> その他(具体的に:　考古遺物　　)		
寸法等	銀製・鍍金、玉象嵌　長21.0cm、幅3.8cm、厚1.6cm		
その他の 特徴	-		

2. 個々の美術品等の写真

(撮影年月：2015年5月)



個票

1. 個々の美術品等の作品情報

タイトル (名称)	金製管金具 / 管形金节	員数	1連
作者名	不明	作成年 作成時期	秦時代・前3世紀
種類	<input type="checkbox"/> 絵画 <input type="checkbox"/> スケッチ <input type="checkbox"/> 写真 <input type="checkbox"/> 陶磁器 <input type="checkbox"/> 彫刻 <input type="checkbox"/> 工芸品 <input type="checkbox"/> 書跡・典籍 <input type="checkbox"/> 化石 <input type="checkbox"/> 岩石, 鉱物, 植物又は動物の標本 <input checked="" type="checkbox"/> その他(具体的に: 考古遺物)		
寸法等	金製 各: 長0.9cm、幅1.0cm		
その他の 特徴	-		

2. 個々の美術品等の写真

(撮影年月: 2015年5月)



個票

1. 個々の美術品等の作品情報

タイトル (名称)	埴 / 銅埴	員数	1本
作者名	不明	作成年 作成時期	秦時代・前3世紀
種類	<input type="checkbox"/> 絵画 <input type="checkbox"/> スケッチ <input type="checkbox"/> 写真 <input type="checkbox"/> 陶磁器 <input type="checkbox"/> 彫刻 <input type="checkbox"/> 工芸品 <input type="checkbox"/> 書跡・典籍 <input type="checkbox"/> 化石 <input type="checkbox"/> 岩石, 鉱物, 植物又は動物の標本 <input checked="" type="checkbox"/> その他(具体的に: 考古遺物)		
寸法等	青銅 長10.6cm、口径2.7cm		
その他の 特徴	-		

2. 個々の美術品等の写真

(撮影年月：2015年5月)



個票

1. 個々の美術品等の作品情報

タイトル (名称)	蒜頭扁壺 / 銅蒜头扁壺	員数	1口
作者名	不明	作成年 作成時期	秦時代・前3世紀
種類	<input type="checkbox"/> 絵画 <input type="checkbox"/> スケッチ <input type="checkbox"/> 写真 <input type="checkbox"/> 陶磁器 <input type="checkbox"/> 彫刻 <input type="checkbox"/> 工芸品 <input type="checkbox"/> 書跡・典籍 <input type="checkbox"/> 化石 <input type="checkbox"/> 岩石, 鉱物, 植物又は動物の標本 <input checked="" type="checkbox"/> その他(具体的に: 考古遺物)		
寸法等	青銅 総高22.0cm、口径3.0cm、幅23.0cm		
その他の 特徴	-		

2. 個々の美術品等の写真

(撮影年月：2015年5月)



個票

1. 個々の美術品等の作品情報

タイトル (名称)	釜・甗 / 銅甗	員数	1組
作者名	不明	作成年 作成時期	戦国～秦時 代・前3世紀
種類	<input type="checkbox"/> 絵画 <input type="checkbox"/> スケッチ <input type="checkbox"/> 写真 <input type="checkbox"/> 陶磁器 <input type="checkbox"/> 彫刻 <input type="checkbox"/> 工芸品 <input type="checkbox"/> 書跡・典籍 <input type="checkbox"/> 化石 <input type="checkbox"/> 岩石, 鉱物, 植物又は動物の標本 <input checked="" type="checkbox"/> その他(具体的に: 考古遺物)		
寸法等	青銅 総高34.8cm、釜腹径23.6cm		
その他の 特徴	-		

2. 個々の美術品等の写真

(撮影年月：2015年5月)



個票

1. 個々の美術品等の作品情報

タイトル (名称)	魚形陶鈴 / 鱼形陶响铃	員数	1個
作者名	不明	作成年 作成時期	戦国～秦時 代・前3世紀
種類	<input type="checkbox"/> 絵画 <input type="checkbox"/> スケッチ <input type="checkbox"/> 写真 <input type="checkbox"/> 陶磁器 <input type="checkbox"/> 彫刻 <input type="checkbox"/> 工芸品 <input type="checkbox"/> 書跡・典籍 <input type="checkbox"/> 化石 <input type="checkbox"/> 岩石, 鉱物, 植物又は動物の標本 <input checked="" type="checkbox"/> その他(具体的に: 考古遺物)		
寸法等	陶製 長15.0cm、幅5.5cm		
その他の 特徴	-		

2. 個々の美術品等の写真

(撮影年月：2015年5月)



個票

1. 個々の美術品等の作品情報

タイトル (名称)	魚形陶鈴范 / 鱼形陶响铃范	員数	1個
作者名	不明	作成年 作成時期	戦国～秦時 代・前3世紀
種類	<input type="checkbox"/> 絵画 <input type="checkbox"/> スケッチ <input type="checkbox"/> 写真 <input type="checkbox"/> 陶磁器 <input type="checkbox"/> 彫刻 <input type="checkbox"/> 工芸品 <input type="checkbox"/> 書跡・典籍 <input type="checkbox"/> 化石 <input type="checkbox"/> 岩石, 鉱物, 植物又は動物の標本 <input checked="" type="checkbox"/> その他(具体的に: 考古遺物)		
寸法等	陶製 長20.4cm、幅7.0cm、奥行3.6cm		
その他の 特徴	-		

2. 個々の美術品等の写真

(撮影年月：2015年5月)



個票

1. 個々の美術品等の作品情報

タイトル (名称)	人物文帯飾板陶模 ／ 陶人物纹饰牌模	員数	1個
作者名	不明	作成年 作成時期	戦国時代・前3 世紀
種類	<input type="checkbox"/> 絵画 <input type="checkbox"/> スケッチ <input type="checkbox"/> 写真 <input type="checkbox"/> 陶磁器 <input type="checkbox"/> 彫刻 <input type="checkbox"/> 工芸品 <input type="checkbox"/> 書跡・典籍 <input type="checkbox"/> 化石 <input type="checkbox"/> 岩石, 鉱物, 植物又は動物の標本 <input checked="" type="checkbox"/> その他(具体的に: 考古遺物)		
寸法等	陶製 縦6.7cm、横7.9cm、厚1.4cm		
その他の 特徴	-		

2. 個々の美術品等の写真

(撮影年月：2015年5月)



個票

1. 個々の美術品等の作品情報

タイトル (名称)	馬文帯飾板陶模 / 陶马纹饰牌模	員数	1個
作者名	不明	作成年 作成時期	戦国時代・前3 世紀
種類	<input type="checkbox"/> 絵画 <input type="checkbox"/> スケッチ <input type="checkbox"/> 写真 <input type="checkbox"/> 陶磁器 <input type="checkbox"/> 彫刻 <input type="checkbox"/> 工芸品 <input type="checkbox"/> 書跡・典籍 <input type="checkbox"/> 化石 <input type="checkbox"/> 岩石, 鉱物, 植物又は動物の標本 <input checked="" type="checkbox"/> その他(具体的に: 考古遺物)		
寸法等	陶製 縦7.0cm、横9.4cm、厚2.5cm		
その他の 特徴	-		

2. 個々の美術品等の写真

(撮影年月：2015年5月)



個票

1. 個々の美術品等の作品情報

タイトル (名称)	香炉 / 陶熏炉	員数	1合
作者名	不明	作成年 作成時期	秦～前漢時代・ 前3～前2世紀
種類	<input type="checkbox"/> 絵画 <input type="checkbox"/> スケッチ <input type="checkbox"/> 写真 <input type="checkbox"/> 陶磁器 <input type="checkbox"/> 彫刻 <input type="checkbox"/> 工芸品 <input type="checkbox"/> 書跡・典籍 <input type="checkbox"/> 化石 <input type="checkbox"/> 岩石, 鉱物, 植物又は動物の標本 <input checked="" type="checkbox"/> その他(具体的に: 考古遺物)		
寸法等	陶製 総高15.2cm、径13.6cm		
その他の 特徴	-		

2. 個々の美術品等の写真

(撮影年月：2015年5月)



個票

1. 個々の美術品等の作品情報

タイトル (名称)	平瓦 / 弧形板瓦	員数	1枚
作者名	不明	作成年 作成時期	春秋時代・前8 ～前5世紀
種類	<input type="checkbox"/> 絵画 <input type="checkbox"/> スケッチ <input type="checkbox"/> 写真 <input type="checkbox"/> 陶磁器 <input type="checkbox"/> 彫刻 <input type="checkbox"/> 工芸品 <input type="checkbox"/> 書跡・典籍 <input type="checkbox"/> 化石 <input type="checkbox"/> 岩石, 鉱物, 植物又は動物の標本 <input checked="" type="checkbox"/> その他(具体的に: 考古遺物)		
寸法等	陶製 長51.0cm、幅35.0cm、厚1.6cm		
その他の 特徴	-		

2. 個々の美術品等の写真

(撮影年月：2015年5月)



個票

1. 個々の美術品等の作品情報

タイトル (名称)	穀倉 (a) / 陶倉	員数	1個
作者名	不明	作成年 作成時期	春秋時代・前7 ～前6世紀
種類	<input type="checkbox"/> 絵画 <input type="checkbox"/> スケッチ <input type="checkbox"/> 写真 <input type="checkbox"/> 陶磁器 <input type="checkbox"/> 彫刻 <input type="checkbox"/> 工芸品 <input type="checkbox"/> 書跡・典籍 <input type="checkbox"/> 化石 <input type="checkbox"/> 岩石, 鉱物, 植物又は動物の標本 <input checked="" type="checkbox"/> その他(具体的に: 考古遺物)		
寸法等	陶製 高24.0cm、径27.0cm		
その他の 特徴	-		

2. 個々の美術品等の写真

(撮影年月：2015年5月)



個票

1. 個々の美術品等の作品情報

タイトル (名称)	穀倉 (b) / 陶倉	員数	1個
作者名	不明	作成年 作成時期	春秋時代・前7 ～前6世紀
種類	<input type="checkbox"/> 絵画 <input type="checkbox"/> スケッチ <input type="checkbox"/> 写真 <input type="checkbox"/> 陶磁器 <input type="checkbox"/> 彫刻 <input type="checkbox"/> 工芸品 <input type="checkbox"/> 書跡・典籍 <input type="checkbox"/> 化石 <input type="checkbox"/> 岩石, 鉱物, 植物又は動物の標本 <input checked="" type="checkbox"/> その他(具体的に: 考古遺物)		
寸法等	陶製 高23.0cm、径27.0cm		
その他の 特徴	-		

2. 個々の美術品等の写真

(撮影年月：2015年5月)



個票

1. 個々の美術品等の作品情報

タイトル (名称)	佩飾 (a) / 銅佩飾	員数	1個
作者名	不明	作成年 作成時期	戦国時代・前4 ～前3世紀
種類	<input type="checkbox"/> 絵画 <input type="checkbox"/> スケッチ <input type="checkbox"/> 写真 <input type="checkbox"/> 陶磁器 <input type="checkbox"/> 彫刻 <input type="checkbox"/> 工芸品 <input type="checkbox"/> 書跡・典籍 <input type="checkbox"/> 化石 <input type="checkbox"/> 岩石, 鉱物, 植物又は動物の標本 <input checked="" type="checkbox"/> その他(具体的に: 考古遺物)		
寸法等	青銅 長12.7cm、幅5.6cm		
その他の 特徴	-		

2. 個々の美術品等の写真

(撮影年月：2015年5月)



個票

1. 個々の美術品等の作品情報

タイトル (名称)	佩飾 (b) / 銅佩飾	員数	1個
作者名	不明	作成年 作成時期	戦国時代・前4 ～前3世紀
種類	<input type="checkbox"/> 絵画 <input type="checkbox"/> スケッチ <input type="checkbox"/> 写真 <input type="checkbox"/> 陶磁器 <input type="checkbox"/> 彫刻 <input type="checkbox"/> 工芸品 <input type="checkbox"/> 書跡・典籍 <input type="checkbox"/> 化石 <input type="checkbox"/> 岩石, 鉱物, 植物又は動物の標本 <input checked="" type="checkbox"/> その他(具体的に: 考古遺物)		
寸法等	青銅 長7.2cm、幅3.0cm		
その他の 特徴	-		

2. 個々の美術品等の写真

(撮影年月：2015年5月)



個票

1. 個々の美術品等の作品情報

タイトル (名称)	竈 / 陶灶	員数	1組
作者名	不明	作成年 作成時期	戦国～秦時 代・前3世紀
種類	<input type="checkbox"/> 絵画 <input type="checkbox"/> スケッチ <input type="checkbox"/> 写真 <input type="checkbox"/> 陶磁器 <input type="checkbox"/> 彫刻 <input type="checkbox"/> 工芸品 <input type="checkbox"/> 書跡・典籍 <input type="checkbox"/> 化石 <input type="checkbox"/> 岩石, 鉱物, 植物又は動物の標本 <input checked="" type="checkbox"/> その他(具体的に: 考古遺物)		
寸法等	陶製 総高15.8cm、幅19.3cm、奥行21.5cm		
その他の 特徴	-		

2. 個々の美術品等の写真

(撮影年月：2015年5月)



個票

1. 個々の美術品等の作品情報

タイトル (名称)	灰陶鼎 (b) / 陶鼎	員数	1合
作者名	不明	作成年 作成時期	戦国時代・前3 世紀
種類	<input type="checkbox"/> 絵画 <input type="checkbox"/> スケッチ <input type="checkbox"/> 写真 <input type="checkbox"/> 陶磁器 <input type="checkbox"/> 彫刻 <input type="checkbox"/> 工芸品 <input type="checkbox"/> 書跡・典籍 <input type="checkbox"/> 化石 <input type="checkbox"/> 岩石, 鉱物, 植物又は動物の標本 <input checked="" type="checkbox"/> その他(具体的に: 考古遺物)		
寸法等	陶製 総高18.4cm、幅21.7cm、腹径18.5cm		
その他の 特徴	-		

2. 個々の美術品等の写真

(撮影年月：2015年5月)



個票

1. 個々の美術品等の作品情報

タイトル (名称)	穀倉 (c) / 陶困	員数	1個
作者名	不明	作成年 作成時期	戦国～秦時 代・前3世紀
種類	<input type="checkbox"/> 絵画 <input type="checkbox"/> スケッチ <input type="checkbox"/> 写真 <input type="checkbox"/> 陶磁器 <input type="checkbox"/> 彫刻 <input type="checkbox"/> 工芸品 <input type="checkbox"/> 書跡・典籍 <input type="checkbox"/> 化石 <input type="checkbox"/> 岩石, 鉱物, 植物又は動物の標本 <input checked="" type="checkbox"/> その他(具体的に: 考古遺物)		
寸法等	陶製・彩色 総高31.5cm、径39.0cm		
その他の 特徴	-		

2. 個々の美術品等の写真

(撮影年月：2015年5月)



個票

1. 個々の美術品等の作品情報

タイトル (名称)	朱書甕 / 朱书陶缶		員数	1口
作者名	不明		作成年 作成時期	戦国～秦時 代・前3世紀
種類	<input type="checkbox"/> 絵画 <input type="checkbox"/> スケッチ <input type="checkbox"/> 写真 <input type="checkbox"/> 陶磁器 <input type="checkbox"/> 彫刻 <input type="checkbox"/> 工芸品 <input type="checkbox"/> 書跡・典籍 <input type="checkbox"/> 化石 <input type="checkbox"/> 岩石, 鉱物, 植物又は動物の標本 <input checked="" type="checkbox"/> その他(具体的に: 考古遺物)			
寸法等	陶製 高31.5cm、口径12.5cm、底径16.0cm			
その他の 特徴	-			

2. 個々の美術品等の写真

(撮影年月：2015年5月)



個票

1. 個々の美術品等の作品情報

タイトル (名称)	紅陶鑊足鬲(a) / 陶鬲	員数	1口
作者名	不明	作成年 作成時期	戦国時代・前5 ～前3世紀
種類	<input type="checkbox"/> 絵画 <input type="checkbox"/> スケッチ <input type="checkbox"/> 写真 <input type="checkbox"/> 陶磁器 <input type="checkbox"/> 彫刻 <input type="checkbox"/> 工芸品 <input type="checkbox"/> 書跡・典籍 <input type="checkbox"/> 化石 <input type="checkbox"/> 岩石, 鉱物, 植物又は動物の標本 <input checked="" type="checkbox"/> その他(具体的に: 考古遺物)		
寸法等	陶製 高19.0cm、口径15.0cm		
その他の 特徴	-		

2. 個々の美術品等の写真

(撮影年月：2015年5月)



個票

1. 個々の美術品等の作品情報

タイトル (名称)	陶甗 / 陶甗	員数	1口
作者名	不明	作成年 作成時期	戦国時代・前5 ～前4世紀
種類	<input type="checkbox"/> 絵画 <input type="checkbox"/> スケッチ <input type="checkbox"/> 写真 <input type="checkbox"/> 陶磁器 <input type="checkbox"/> 彫刻 <input type="checkbox"/> 工芸品 <input type="checkbox"/> 書跡・典籍 <input type="checkbox"/> 化石 <input type="checkbox"/> 岩石, 鉱物, 植物又は動物の標本 <input checked="" type="checkbox"/> その他(具体的に: 考古遺物)		
寸法等	陶製 高14.0cm、幅22.0cm、奥行18.0cm		
その他の 特徴	-		

2. 個々の美術品等の写真

(撮影年月：2015年5月)



個票

1. 個々の美術品等の作品情報

タイトル (名称)	紅陶罐足鬲(b) / 陶铲足鬲	員数	1口
作者名	不明	作成年 作成時期	戦国時代・前5 ～前4世紀
種類	<input type="checkbox"/> 絵画 <input type="checkbox"/> スケッチ <input type="checkbox"/> 写真 <input type="checkbox"/> 陶磁器 <input type="checkbox"/> 彫刻 <input type="checkbox"/> 工芸品 <input type="checkbox"/> 書跡・典籍 <input type="checkbox"/> 化石 <input type="checkbox"/> 岩石, 鉱物, 植物又は動物の標本 <input checked="" type="checkbox"/> その他(具体的に: 考古遺物)		
寸法等	陶製 高12.0cm、口径9.0cm		
その他の 特徴	-		

2. 個々の美術品等の写真

(撮影年月：2015年5月)



個票

1. 個々の美術品等の作品情報

タイトル (名称)	褐陶罐 / 陶单耳罐	員数	1口
作者名	不明	作成年 作成時期	戦国時代・前5 ～前4世紀
種類	<input type="checkbox"/> 絵画 <input type="checkbox"/> スケッチ <input type="checkbox"/> 写真 <input type="checkbox"/> 陶磁器 <input type="checkbox"/> 彫刻 <input type="checkbox"/> 工芸品 <input type="checkbox"/> 書跡・典籍 <input type="checkbox"/> 化石 <input type="checkbox"/> 岩石, 鉱物, 植物又は動物の標本 <input checked="" type="checkbox"/> その他(具体的に: 考古遺物)		
寸法等	陶製 高14.0cm、口径10.0cm		
その他の 特徴	-		

2. 個々の美術品等の写真

(撮影年月：2015年5月)



個票

1. 個々の美術品等の作品情報

タイトル (名称)	半両錢 / 半两铜钱	員数	5枚
作者名	不明	作成年 作成時期	秦時代・前3世紀
種類	<input type="checkbox"/> 絵画 <input type="checkbox"/> スケッチ <input type="checkbox"/> 写真 <input type="checkbox"/> 陶磁器 <input type="checkbox"/> 彫刻 <input type="checkbox"/> 工芸品 <input type="checkbox"/> 書跡・典籍 <input type="checkbox"/> 化石 <input type="checkbox"/> 岩石, 鉱物, 植物又は動物の標本 <input checked="" type="checkbox"/> その他(具体的に: 考古遺物)		
寸法等	青銅 各：径2.75～2.8cm		
その他の 特徴	-		

2. 個々の美術品等の写真

(撮影年月：2015年5月)



個票

1. 個々の美術品等の作品情報

タイトル (名称)	鏃 / 銅鏃	員数	20本
作者名	不明	作成年 作成時期	秦時代・前3世紀
種類	<input type="checkbox"/> 絵画 <input type="checkbox"/> スケッチ <input type="checkbox"/> 写真 <input type="checkbox"/> 陶磁器 <input type="checkbox"/> 彫刻 <input type="checkbox"/> 工芸品 <input type="checkbox"/> 書跡・典籍 <input type="checkbox"/> 化石 <input type="checkbox"/> 岩石, 鉱物, 植物又は動物の標本 <input checked="" type="checkbox"/> その他(具体的に: 考古遺物)		
寸法等	青銅 各: 長11.3~16.3cm		
その他の 特徴	-		

2. 個々の美術品等の写真

(撮影年月: 2015年5月)



個票

1. 個々の美術品等の作品情報

タイトル (名称)	銜 / 銅銜	員数	1個
作者名	不明	作成年 作成時期	秦時代・前3世紀
種類	<input type="checkbox"/> 絵画 <input type="checkbox"/> スケッチ <input type="checkbox"/> 写真 <input type="checkbox"/> 陶磁器 <input type="checkbox"/> 彫刻 <input type="checkbox"/> 工芸品 <input type="checkbox"/> 書跡・典籍 <input type="checkbox"/> 化石 <input type="checkbox"/> 岩石, 鉱物, 植物又は動物の標本 <input checked="" type="checkbox"/> その他(具体的に: 考古遺物)		
寸法等	青銅 高6.1cm、長22.4cm		
その他の 特徴	-		

2. 個々の美術品等の写真

(撮影年月：2015年5月)



個票

1. 個々の美術品等の作品情報

タイトル (名称)	当て具 / 陶拍	員数	1個
作者名	不明	作成年 作成時期	秦時代・前3世紀
種類	<input type="checkbox"/> 絵画 <input type="checkbox"/> スケッチ <input type="checkbox"/> 写真 <input type="checkbox"/> 陶磁器 <input type="checkbox"/> 彫刻 <input type="checkbox"/> 工芸品 <input type="checkbox"/> 書跡・典籍 <input type="checkbox"/> 化石 <input type="checkbox"/> 岩石, 鉱物, 植物又は動物の標本 <input checked="" type="checkbox"/> その他(具体的に: 考古遺物)		
寸法等	陶製 高9.6cm、径9.9cm		
その他の 特徴	-		

2. 個々の美術品等の写真

(撮影年月：2015年5月)



個票

1. 個々の美術品等の作品情報

タイトル (名称)	篋描広口壺 / 灰陶罐	員数	1口
作者名	不明	作成年 作成時期	秦時代・前3世紀
種類	<input type="checkbox"/> 絵画 <input type="checkbox"/> スケッチ <input type="checkbox"/> 写真 <input type="checkbox"/> 陶磁器 <input type="checkbox"/> 彫刻 <input type="checkbox"/> 工芸品 <input type="checkbox"/> 書跡・典籍 <input type="checkbox"/> 化石 <input type="checkbox"/> 岩石, 鉱物, 植物又は動物の標本 <input checked="" type="checkbox"/> その他(具体的に: 考古遺物)		
寸法等	陶製 高21.5cm、口径18.0cm		
その他の 特徴	-		

2. 個々の美術品等の写真

(撮影年月：2015年5月)



個票

1. 個々の美術品等の作品情報

タイトル (名称)	竹節壺 / 陶壺	員数	1口
作者名	不明	作成年 作成時期	秦時代・前3世紀
種類	<input type="checkbox"/> 絵画 <input type="checkbox"/> スケッチ <input type="checkbox"/> 写真 <input type="checkbox"/> 陶磁器 <input type="checkbox"/> 彫刻 <input type="checkbox"/> 工芸品 <input type="checkbox"/> 書跡・典籍 <input type="checkbox"/> 化石 <input type="checkbox"/> 岩石, 鉱物, 植物又は動物の標本 <input checked="" type="checkbox"/> その他(具体的に: 考古遺物)		
寸法等	陶製 高17.6cm、口径5.9cm、底径8.2cm		
その他の 特徴	-		

2. 個々の美術品等の写真

(撮影年月：2015年5月)



個票

1. 個々の美術品等の作品情報

タイトル (名称)	五角形水道管 / 五角形陶水管	員数	1個
作者名	不明	作成年 作成時期	秦時代・前3世紀
種類	<input type="checkbox"/> 絵画 <input type="checkbox"/> スケッチ <input type="checkbox"/> 写真 <input type="checkbox"/> 陶磁器 <input type="checkbox"/> 彫刻 <input type="checkbox"/> 工芸品 <input type="checkbox"/> 書跡・典籍 <input type="checkbox"/> 化石 <input type="checkbox"/> 岩石, 鉱物, 植物又は動物の標本 <input checked="" type="checkbox"/> その他(具体的に: 考古遺物)		
寸法等	陶製 長69.5cm、幅47.0cm		
その他の 特徴	-		

2. 個々の美術品等の写真

(撮影年月：2015年5月)



個票

1. 個々の美術品等の作品情報

タイトル (名称)	丸瓦 / 筒瓦	員数	1枚
作者名	不明	作成年 作成時期	秦時代・前3世紀
種類	<input type="checkbox"/> 絵画 <input type="checkbox"/> スケッチ <input type="checkbox"/> 写真 <input type="checkbox"/> 陶磁器 <input type="checkbox"/> 彫刻 <input type="checkbox"/> 工芸品 <input type="checkbox"/> 書跡・典籍 <input type="checkbox"/> 化石 <input type="checkbox"/> 岩石, 鉱物, 植物又は動物の標本 <input checked="" type="checkbox"/> その他(具体的に: 考古遺物)		
寸法等	陶製 長39.5cm、幅14.8cm		
その他の 特徴	-		

2. 個々の美術品等の写真

(撮影年月：2015年5月)



個票

1. 個々の美術品等の作品情報

タイトル (名称)	弩弓（複製） / 弩弓	員数	1個
作者名	不明	作成年 作成時期	20世紀
種類	<input type="checkbox"/> 絵画 <input type="checkbox"/> スケッチ <input type="checkbox"/> 写真 <input type="checkbox"/> 陶磁器 <input type="checkbox"/> 彫刻 <input type="checkbox"/> 工芸品 <input type="checkbox"/> 書跡・典籍 <input type="checkbox"/> 化石 <input type="checkbox"/> 岩石, 鉱物, 植物又は動物の標本 <input checked="" type="checkbox"/> その他(具体的に: 複製品)		
寸法等	青銅、木製 長143.0cm、幅86.0cm		
その他の 特徴	-		

2. 個々の美術品等の写真

(撮影年月：2015年5月)



個票

1. 個々の美術品等の作品情報

タイトル (名称)	銜・面繫（複製） / 马络及马轡	員数	一式
作者名	不明	作成年 作成時期	20世紀
種類	<input type="checkbox"/> 絵画 <input type="checkbox"/> スケッチ <input type="checkbox"/> 写真 <input type="checkbox"/> 陶磁器 <input type="checkbox"/> 彫刻 <input type="checkbox"/> 工芸品 <input type="checkbox"/> 書跡・典籍 <input type="checkbox"/> 化石 <input type="checkbox"/> 岩石, 鉱物, 植物又は動物の標本 <input checked="" type="checkbox"/> その他(具体的に: 複製品)		
寸法等	青銅、革製、木製 長150.0cm		
その他の 特徴	-		

2. 個々の美術品等の写真

(撮影年月：2015年5月)



個票

1. 個々の美術品等の作品情報

タイトル (名称)	1号銅車馬（複製） / 1号铜车马	員数	1両
作者名	不明	作成年 作成時期	20世紀
種類	<input type="checkbox"/> 絵画 <input type="checkbox"/> スケッチ <input type="checkbox"/> 写真 <input type="checkbox"/> 陶磁器 <input type="checkbox"/> 彫刻 <input type="checkbox"/> 工芸品 <input type="checkbox"/> 書跡・典籍 <input type="checkbox"/> 化石 <input type="checkbox"/> 岩石, 鉱物, 植物又は動物の標本 <input checked="" type="checkbox"/> その他(具体的に: 複製品)		
寸法等	青銅・彩色 通長150.0cm、通長225.0cm		
その他の 特徴	-		

2. 個々の美術品等の写真

(撮影年月：2015年5月)



個票

1. 個々の美術品等の作品情報

タイトル (名称)	2号銅車馬（複製） ／ 2号铜车马	員数	1両
作者名	不明	作成年 作成時期	20世紀
種類	<input type="checkbox"/> 絵画 <input type="checkbox"/> スケッチ <input type="checkbox"/> 写真 <input type="checkbox"/> 陶磁器 <input type="checkbox"/> 彫刻 <input type="checkbox"/> 工芸品 <input type="checkbox"/> 書跡・典籍 <input type="checkbox"/> 化石 <input type="checkbox"/> 岩石, 鉱物, 植物又は動物の標本 <input checked="" type="checkbox"/> その他(具体的に: 複製品)		
寸法等	青銅・彩色 総高110.0cm、通長320.0cm、幅180.0cm		
その他の 特徴	-		

2. 個々の美術品等の写真

(撮影年月：2015年5月)

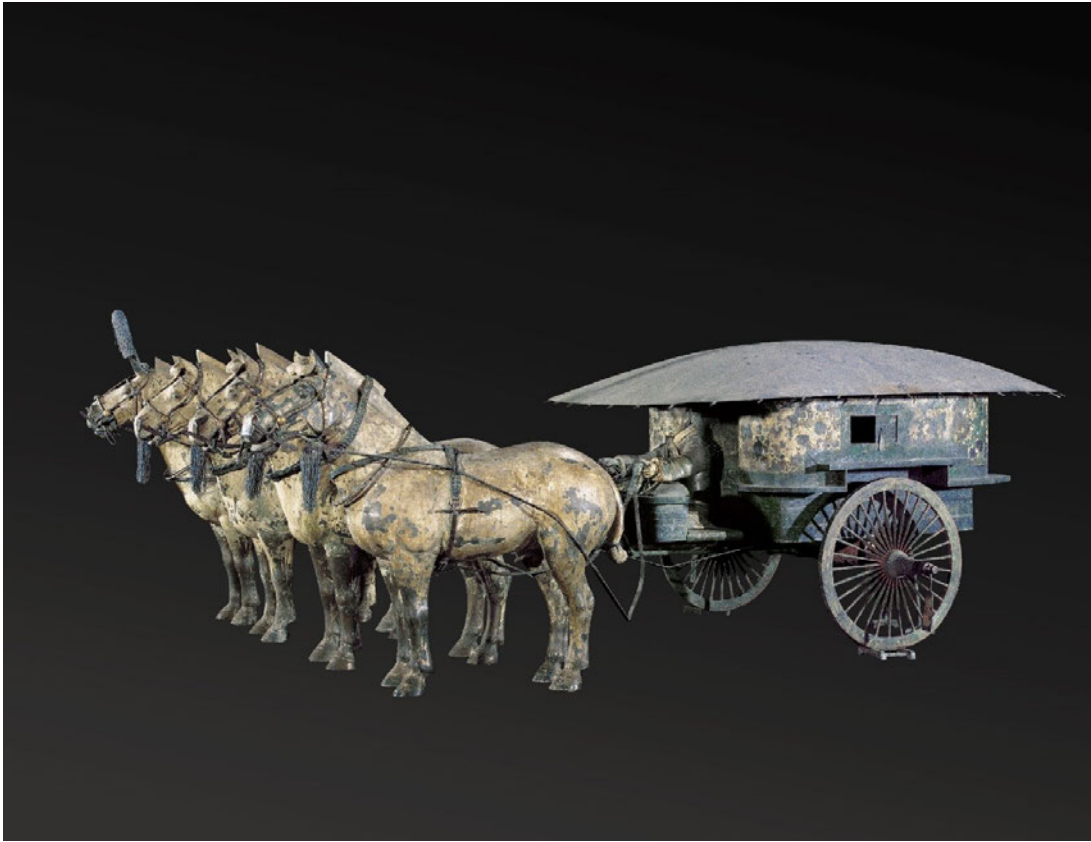

個票

1. 個々の美術品等の作品情報

タイトル (名称)	石鼓（複製） ／ 石鼓	員数	1個
作者名	不明	作成年 作成時期	20世紀
種類	<input type="checkbox"/> 絵画 <input type="checkbox"/> スケッチ <input type="checkbox"/> 写真 <input type="checkbox"/> 陶磁器 <input type="checkbox"/> 彫刻 <input type="checkbox"/> 工芸品 <input type="checkbox"/> 書跡・典籍 <input type="checkbox"/> 化石 <input type="checkbox"/> 岩石, 鉱物, 植物又は動物の標本 <input checked="" type="checkbox"/> その他(具体的に: 複製品)		
寸法等	花崗岩 高50.0cm、径73.0cm		
その他の 特徴	-		

2. 個々の美術品等の写真

(撮影年月：2015年5月)

