

## 総括票

### 1. 申請者に関する事項

申請者名	独立行政法人国立文化財機構東京国立博物館	代表者氏名	銭谷眞美
申請者住所	東京都台東区上野公園 1 3 - 9		

※「代表者氏名」は、申請者が法人の場合のみ記入。

### 2. 公開予定施設等に関する事項

施設名	①東京国立博物館 ②九州国立博物館	公開期間	①平成26年1月15日-2月23日 ②平成26年7月 8日-8月31日
所在地	①東京都台東区上野公園 1 3 - 9 ②福岡県太宰府市石坂 4 - 7 - 2		

### 3. 指定を受けようとする海外の美術品等に関する事項

美術品等の公開目的	
クリーブランド美術館の日本美術コレクションは、全米屈指の規模と質を誇るものである。今回の特別展「クリーブランド美術館展 名画でたどる日本の美」は、クリーブランド美術館に所蔵される平安時代から幕末までの選りすぐりの日本絵画コレクションを紹介。仏画、花鳥画、山水画、物語絵画の作品を通して、日本の絵画が「人」と「自然」と、どう関わってきたのかをたどるものである。	

美術品等の名称（タイトル）	
1	釈迦如来像 Shakyamuni and Two Attendants
2	薬師如来十二神将像 Yakushi and the Twelve Generals
3	文殊菩薩及び眷属像 Monju Bosatsu (Manjusri) and Attendants
4	地藏菩薩像 Jizo Bosatsu (Ksitigarbha)
5	仁王経曼荼羅 Iconographical Drawing based on the Ninnogyo sutra
6	二河白道図 Niga Byakudo: The White Path to the Western Paradise across Two Rivers
7	上臈本三十六人歌仙絵巻断簡 平兼盛 The Poet Taira No Kanemori, segment of the Thirty-six Immortal Poets anthology, Agedatami version
8	融通念仏縁起絵巻 Miraculous Origins of the Yuzu Nenbutsu School
9	釈教三十六歌仙絵巻断簡 Segment of Shakkyo Kasen Emaki (Thirty-six Eminent Priests)
10	駒競行幸絵巻断簡 The Emperor's Attendance at the Horse Race from the Tale of Eiga (Eiga Monogatari)
11	遊女物語絵巻断簡 Segment of Yujo Monogatari Emaki
12	福富草紙絵巻 Fukutomi Zoshi (The Tales of Fukutomi)
13	成賢僧正像 Portrait of Priest Seigen
14	朝陽補綴図 Choyo: Monk Sewing under Morning Sun
15	大智律師像 Portrait of Priest Dazhi, the Master of Law
16	霊昭女図 Portrait of Reishojo (Ling Zhaonu)
17	雷神図屏風 God of Thunder
18	琴棋書画図 The Four Pleasures

19	独立性易像 Portrait of the Priest Dokuryu Shoeki
20	待人図 Lover' s Visit
21	遊宴図 Entertainment Scene
22	群舞図 The Shadow Dancers
23	唐美人図 Chinese Beauty
24	大空武左衛門像 Portrait of Ozora Buzaemon
25	地獄太夫図 The Courtesan Jigoku ("Hell") Before a Screen
26	南瓜図 Ants Hauling a Pumpkin
27	花鳥図 Birds and Flowers
28	花鳥図 Birds and Flowers
29	厩図屏風 Horses and Grooms in the Stable
30	厩図屏風 Horses and Grooms in the Stable
31	薄図屏風 Pampas Grasses
32	薄図屏風 Pampas Grasses
33	龍虎図屏風 Dragon and Tiger
34	龍虎図屏風 Dragon and Tiger
35	四季花鳥図屏風 Birds, Trees, and Flowers
36	四季花鳥図屏風 Birds, Trees, and Flowers
37	松に椿・竹に朝顔図屏風 Pine and Camellias; Bamboo and Morning Glories
38	松に椿・竹に朝顔図屏風 Pine and Camellias; Bamboo and Morning Glories
39	雲山図巻 Cloudy Mountains
40	松溪観鹿図 Watching the Deer by a Pine Shaded Stream
41	江村風雨図 River Village in a Rainstorm
42	山水図 Landscape
43	春冬山水図屏風 Winter and Spring Landscape
44	四季山水図 夏景山水図 Seasonal Landscapes: Summer
45	四季山水図 秋景山水図 Seasonal Landscapes: Autumn
46	四季山水図 冬景山水図 Seasonal Landscapes: Winter
47	琴棋書画図屏風 The Four Accomplishments
48	琴棋書画図屏風 The Four Accomplishments
49	近江名所図屏風 Views of Lake Biwa: Winter and Summer
50	近江名所図屏風 Views of Lake Biwa: Winter and Summer

51	蘭亭曲水図 Orchid Pavilion Gathering
52	青天七十二芙蓉図 Seventy-two Peaks Against the Blue Sky
53	伊勢物語図色紙 住吉の浜 The Beach at Sumiyoshi from the Tales of Ise (Ise Monogatari)
54	佐野渡図 Crossing at Sano (Sano no watari)
55	禊図 Ablution Scene (Misogi)
56	燕子花図屏風 Irises
57	燕子花図屏風 Irises
58	蔦の細道図屏風 Ivy Lane
59	読書 Reading
60	アンティープの庭師の家 Gardener' s House at Antibes
61	画家の妹ローラ The Artist' s Sister Lola
62	トラとバッファローの戦い Fight between a Tiger and a Buffalo

個票

1. 個々の美術品等の作品情報

タイトル (名称)	釈迦如来像	員数	1幅
作者名		作成年 作成時期	元または高麗 時代・14世紀
種類	<input checked="" type="checkbox"/> 絵画 <input type="checkbox"/> スケッチ <input type="checkbox"/> 写真 <input type="checkbox"/> 陶磁器 <input type="checkbox"/> 彫刻 <input type="checkbox"/> 工芸品 <input type="checkbox"/> 書跡・典籍 <input type="checkbox"/> 化石 <input type="checkbox"/> 岩石, 鉱物, 植物又は動物の標本 <input type="checkbox"/> その他(具体的に: )		
寸法等	218.4 x 112.8 cm   1幅   絹本着色   (重量, 形状, 材質等を含む。)		
その他の 特徴			

2. 個々の美術品等の写真

(撮影年月：    年    月)



No. 1



個票

1. 個々の美術品等の作品情報

タイトル (名称)	薬師如来十二神将像	員数	1幅
作者名		作成年 作成時期	鎌倉時代・ 13世紀
種類	<input checked="" type="checkbox"/> 絵画 <input type="checkbox"/> スケッチ <input type="checkbox"/> 写真 <input type="checkbox"/> 陶磁器 <input type="checkbox"/> 彫刻 <input type="checkbox"/> 工芸品 <input type="checkbox"/> 書跡・典籍 <input type="checkbox"/> 化石 <input type="checkbox"/> 岩石, 鉱物, 植物又は動物の標本 <input type="checkbox"/> その他(具体的に: )		
寸法等	151.5x84.4 cm   1幅   絹本着色   (重量, 形状, 材質等を含む。)		
その他の 特徴			

2. 個々の美術品等の写真

(撮影年月：    年    月)



No. 2

個票

## 1. 個々の美術品等の作品情報

タイトル (名称)	3. 文殊菩薩及び眷属像	員数	1幅
作者名		作成年 作成時期	鎌倉時代・ 13世紀
種類	<input checked="" type="checkbox"/> 絵画 <input type="checkbox"/> スケッチ <input type="checkbox"/> 写真 <input type="checkbox"/> 陶磁器 <input type="checkbox"/> 彫刻 <input type="checkbox"/> 工芸品 <input type="checkbox"/> 書跡・典籍 <input type="checkbox"/> 化石 <input type="checkbox"/> 岩石, 鉱物, 植物又は動物の標本 <input type="checkbox"/> その他(具体的に: )		
寸法等	96.2 x 60.7 cm   1幅   絹本着色   (重量, 形状, 材質等を含む。)		
その他の 特徴			

## 2. 個々の美術品等の写真

(攝影年月： 年 月)



No. 3

# 個票

## 1. 個々の美術品等の作品情報

タイトル (名称)	4. 地藏菩薩像	員数	1幅
作者名		作成年 作成時期	鎌倉時代・ 13～14世紀
種類	<input checked="" type="checkbox"/> 絵画 <input type="checkbox"/> スケッチ <input type="checkbox"/> 写真 <input type="checkbox"/> 陶磁器 <input type="checkbox"/> 彫刻 <input type="checkbox"/> 工芸品 <input type="checkbox"/> 書跡・典籍 <input type="checkbox"/> 化石 <input type="checkbox"/> 岩石, 鉱物, 植物又は動物の標本 <input type="checkbox"/> その他(具体的に: )		
寸法等	59.6x33.4 cm   1幅   絹本着色   (重量, 形状, 材質等を含む。)		
その他の 特徴	金軸		

## 2. 個々の美術品等の写真

(撮影年月:    年    月)



No. 4



# 個票

## 1. 個々の美術品等の作品情報

タイトル (名称)	5. 仁王經曼荼羅	員数	1幅
作者名		作成年 作成時期	平安時代・ 12世紀
種類	<input checked="" type="checkbox"/> 絵画 <input type="checkbox"/> スケッチ <input type="checkbox"/> 写真 <input type="checkbox"/> 陶磁器 <input type="checkbox"/> 彫刻 <input type="checkbox"/> 工芸品 <input type="checkbox"/> 書跡・典籍 <input type="checkbox"/> 化石 <input type="checkbox"/> 岩石, 鉱物, 植物又は動物の標本 <input type="checkbox"/> その他(具体的に: )		
寸法等	122.2x112.2 cm   1幅   紙本墨画    (重量, 形状, 材質等を含む。)		
その他の 特徴	金軸		

## 2. 個々の美術品等の写真

(撮影年月:    年    月)

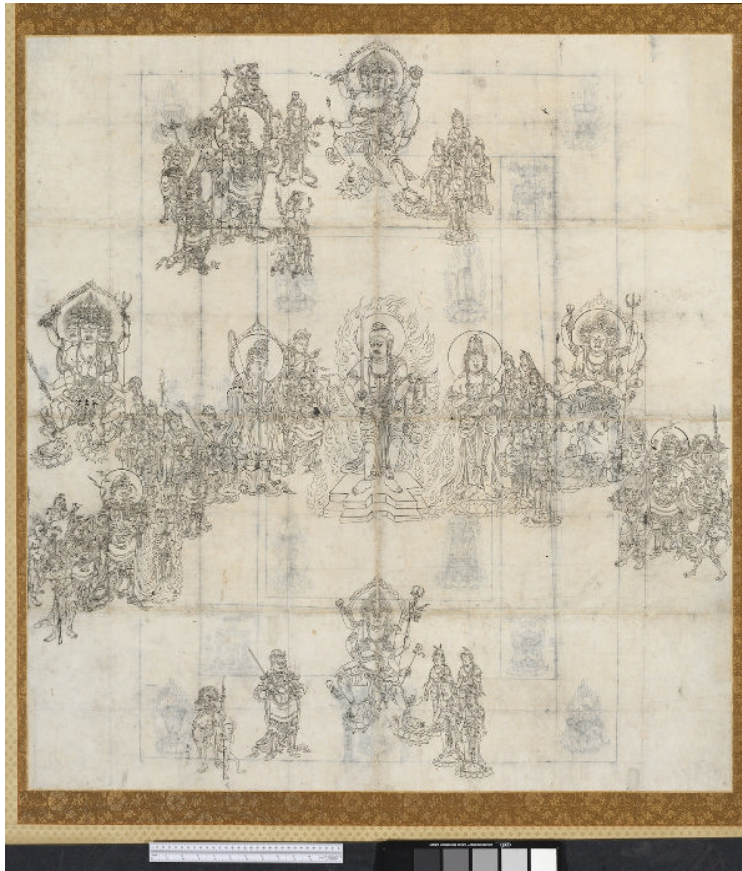

No. 5

## 個票

### 1. 個々の美術品等の作品情報

タイトル (名称)	二河白道図	員数	1幅
作者名		作成年 作成時期	鎌倉時代・ 13～14世紀
種類	<input checked="" type="checkbox"/> 絵画 <input type="checkbox"/> スケッチ <input type="checkbox"/> 写真 <input type="checkbox"/> 陶磁器 <input type="checkbox"/> 彫刻 <input type="checkbox"/> 工芸品 <input type="checkbox"/> 書跡・典籍 <input type="checkbox"/> 化石 <input type="checkbox"/> 岩石, 鉱物, 植物又は動物の標本 <input type="checkbox"/> その他(具体的に: )		
寸法等	124.8x50.7cm 1幅 絹本着色 (重量, 形状, 材質等を含む。)		
その他の 特徴	金軸		

### 2. 個々の美術品等の写真

(撮影年月:    年    月)

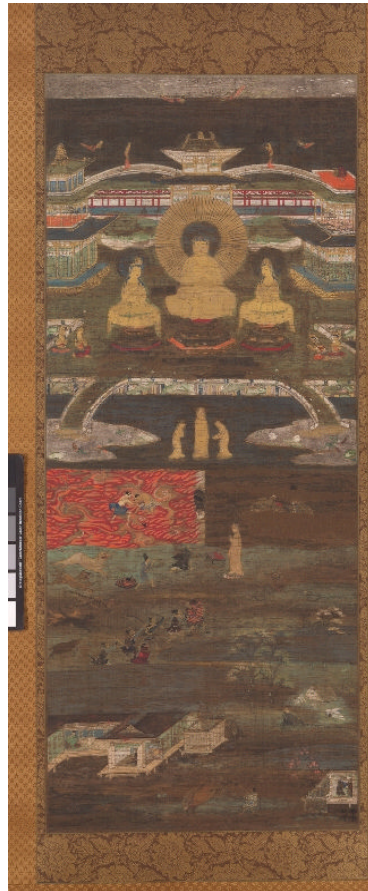

No. 6

## 個票

### 1. 個々の美術品等の作品情報

タイトル (名称)	上畳本三十六人歌仙絵巻断簡 平兼盛	員数	1幅
作者名		作成年 作成時期	鎌倉時代・ 13世紀
種類	<input checked="" type="checkbox"/> 絵画 <input type="checkbox"/> スケッチ <input type="checkbox"/> 写真 <input type="checkbox"/> 陶磁器 <input type="checkbox"/> 彫刻 <input type="checkbox"/> 工芸品 <input type="checkbox"/> 書跡・典籍 <input type="checkbox"/> 化石 <input type="checkbox"/> 岩石, 鉱物, 植物又は動物の標本 <input type="checkbox"/> その他(具体的に: )		
寸法等	28.5x46.5cm 1幅 紙本着色 (重量, 形状, 材質等を含む。)		
その他の 特徴	牙軸		

### 2. 個々の美術品等の写真

(撮影年月: 年 月)



No. 7



# 個票

## 1. 個々の美術品等の作品情報

タイトル (名称)	融通念仏縁起絵巻	員数	1巻
作者名		作成年 作成時期	鎌倉時代・ 14世紀
種類	<input checked="" type="checkbox"/> 絵画 <input type="checkbox"/> スケッチ <input type="checkbox"/> 写真 <input type="checkbox"/> 陶磁器 <input type="checkbox"/> 彫刻 <input type="checkbox"/> 工芸品 <input type="checkbox"/> 書跡・典籍 <input type="checkbox"/> 化石 <input type="checkbox"/> 岩石, 鉱物, 植物又は動物の標本 <input type="checkbox"/> その他(具体的に: )		
寸法等	29.70x1232.40 cm 卷子 紙本着色 (重量, 形状, 材質等を含む。)		
その他の 特徴			

## 2. 個々の美術品等の写真

(撮影年月:    年    月)



No. 8

# 個票

## 1. 個々の美術品等の作品情報

タイトル (名称)	釈教三十六歌仙絵巻断簡	員数	1幅
作者名		作成年 作成時期	南北朝時代・ 14世紀
種類	<input checked="" type="checkbox"/> 絵画 <input type="checkbox"/> スケッチ <input type="checkbox"/> 写真 <input type="checkbox"/> 陶磁器 <input type="checkbox"/> 彫刻 <input type="checkbox"/> 工芸品 <input type="checkbox"/> 書跡・典籍 <input type="checkbox"/> 化石 <input type="checkbox"/> 岩石, 鉱物, 植物又は動物の標本 <input type="checkbox"/> その他(具体的に: )		
寸法等	29.2x44.6 cm 幅 紙本墨画 (重量, 形状, 材質等を含む。)		
その他の 特徴	木軸		

## 2. 個々の美術品等の写真

(撮影年月:    年    月)



No. 9



## 個票

### 1. 個々の美術品等の作品情報

タイトル (名称)	駒競行幸絵巻断簡	員数	1幅
作者名		作成年 作成時期	南北朝時代・ 14世紀
種類	<input checked="" type="checkbox"/> 絵画 <input type="checkbox"/> スケッチ <input type="checkbox"/> 写真 <input type="checkbox"/> 陶磁器 <input type="checkbox"/> 彫刻 <input type="checkbox"/> 工芸品 <input type="checkbox"/> 書跡・典籍 <input type="checkbox"/> 化石 <input type="checkbox"/> 岩石, 鉱物, 植物又は動物の標本 <input type="checkbox"/> その他(具体的に: )		
寸法等	32.5x37.0 cm 掛軸 紙本着色 (重量, 形状, 材質等を含む。)		
その他の 特徴	牙軸		

### 2. 個々の美術品等の写真

(撮影年月:    年    月)



No. 10

# 個票

## 1. 個々の美術品等の作品情報

タイトル (名称)	遊女物語絵巻断簡	員数	1幅
作者名		作成年 作成時期	室町時代・ 15世紀
種類	<input checked="" type="checkbox"/> 絵画 <input type="checkbox"/> スケッチ <input type="checkbox"/> 写真 <input type="checkbox"/> 陶磁器 <input type="checkbox"/> 彫刻 <input type="checkbox"/> 工芸品 <input type="checkbox"/> 書跡・典籍 <input type="checkbox"/> 化石 <input type="checkbox"/> 岩石, 鉱物, 植物又は動物の標本 <input type="checkbox"/> その他(具体的に: )		
寸法等	16.7x33.1 cm 掛軸 紙本墨画 (重量, 形状, 材質等を含む。)		
その他の 特徴	牙軸		

## 2. 個々の美術品等の写真

(撮影年月:    年    月)



No. 11

## 個票

### 1. 個々の美術品等の作品情報

タイトル (名称)	福富草紙絵巻	員数	1巻
作者名		作成年 作成時期	室町時代・ 15世紀
種類	<input checked="" type="checkbox"/> 絵画 <input type="checkbox"/> スケッチ <input type="checkbox"/> 写真 <input type="checkbox"/> 陶磁器 <input type="checkbox"/> 彫刻 <input type="checkbox"/> 工芸品 <input type="checkbox"/> 書跡・典籍 <input type="checkbox"/> 化石 <input type="checkbox"/> 岩石, 鉱物, 植物又は動物の標本 <input type="checkbox"/> その他(具体的に: )		
寸法等	35.30 x 1028.80cm 卷子 紙本着色 (重量, 形状, 材質等を含む。)		
その他の 特徴			

### 2. 個々の美術品等の写真

(撮影年月:    年    月)



No. 12



## 個票

### 1. 個々の美術品等の作品情報

タイトル (名称)	成賢僧正像	員数	1幅
作者名		作成年 作成時期	鎌倉時代・ 14世紀
種類	<input checked="" type="checkbox"/> 絵画 <input type="checkbox"/> スケッチ <input type="checkbox"/> 写真 <input type="checkbox"/> 陶磁器 <input type="checkbox"/> 彫刻 <input type="checkbox"/> 工芸品 <input type="checkbox"/> 書跡・典籍 <input type="checkbox"/> 化石 <input type="checkbox"/> 岩石, 鉱物, 植物又は動物の標本 <input type="checkbox"/> その他(具体的に: )		
寸法等	25.6 x 41.0cm 掛軸 紙本墨画淡彩 (重量, 形状, 材質等を含む。)		
その他の 特徴	金軸		

### 2. 個々の美術品等の写真

(撮影年月:    年    月)



No. 13

# 個票

## 1. 個々の美術品等の作品情報

タイトル (名称)	朝陽補綴図	員数	1幅
作者名		作成年 作成時期	南北朝時代・ 14世紀
種類	<input checked="" type="checkbox"/> 絵画 <input type="checkbox"/> スケッチ <input type="checkbox"/> 写真 <input type="checkbox"/> 陶磁器 <input type="checkbox"/> 彫刻 <input type="checkbox"/> 工芸品 <input type="checkbox"/> 書跡・典籍 <input type="checkbox"/> 化石 <input type="checkbox"/> 岩石, 鉱物, 植物又は動物の標本 <input type="checkbox"/> その他(具体的に: )		
寸法等	84.3x35.2cm 掛軸 紙本墨画 (重量, 形状, 材質等を含む。)		
その他の 特徴	牙軸		

## 2. 個々の美術品等の写真

(撮影年月:    年    月)



No. 14

## 個票

### 1. 個々の美術品等の作品情報

タイトル (名称)	大智律師像	員数	1幅
作者名		作成年 作成時期	宋時代・ 12世紀
種類	<input checked="" type="checkbox"/> 絵画 <input type="checkbox"/> スケッチ <input type="checkbox"/> 写真 <input type="checkbox"/> 陶磁器 <input type="checkbox"/> 彫刻 <input type="checkbox"/> 工芸品 <input type="checkbox"/> 書跡・典籍 <input type="checkbox"/> 化石 <input type="checkbox"/> 岩石, 鉱物, 植物又は動物の標本 <input type="checkbox"/> その他(具体的に: )		
寸法等	92.4x40.4cm 掛軸 絹本墨画淡彩 (重量, 形状, 材質等を含む。)		
その他の 特徴	金軸		

### 2. 個々の美術品等の写真

(撮影年月:    年    月)



No. 15

## 個票

### 1. 個々の美術品等の作品情報

タイトル (名称)	霊昭女図	員数	1幅
作者名	春屋宗園賛	作成年 作成時期	室町時代・ 16世紀
種類	<input checked="" type="checkbox"/> 絵画 <input type="checkbox"/> スケッチ <input type="checkbox"/> 写真 <input type="checkbox"/> 陶磁器 <input type="checkbox"/> 彫刻 <input type="checkbox"/> 工芸品 <input type="checkbox"/> 書跡・典籍 <input type="checkbox"/> 化石 <input type="checkbox"/> 岩石, 鉱物, 植物又は動物の標本 <input type="checkbox"/> その他(具体的に: )		
寸法等	97.6 x 37.3cm 掛軸 紙本墨画淡彩 (重量, 形状, 材質等を含む。)		
その他の 特徴	牙軸		

### 2. 個々の美術品等の写真

(撮影年月:    年    月)



No. 16



## 個票

### 1. 個々の美術品等の作品情報

タイトル (名称)	雷神図屏風	員数	6曲1隻
作者名	「伊年」印	作成年 作成時期	江戸時代・ 17世紀
種類	<input checked="" type="checkbox"/> 絵画 <input type="checkbox"/> スケッチ <input type="checkbox"/> 写真 <input type="checkbox"/> 陶磁器 <input type="checkbox"/> 彫刻 <input type="checkbox"/> 工芸品 <input type="checkbox"/> 書跡・典籍 <input type="checkbox"/> 化石 <input type="checkbox"/> 岩石, 鉱物, 植物又は動物の標本 <input type="checkbox"/> その他(具体的に: )		
寸法等	150.4 x 345.6cm 屏風 紙本金地着色 (重量, 形状, 材質等を含む。)		
その他の 特徴	牙軸		

### 2. 個々の美術品等の写真

(撮影年月:    年    月)



No. 17



## 個票

### 1. 個々の美術品等の作品情報

タイトル (名称)	琴棋書画図	員数	1幅
作者名	伝岩佐又兵衛筆	作成年 作成時期	江戸時代・ 17世紀
種類	<input checked="" type="checkbox"/> 絵画 <input type="checkbox"/> スケッチ <input type="checkbox"/> 写真 <input type="checkbox"/> 陶磁器 <input type="checkbox"/> 彫刻 <input type="checkbox"/> 工芸品 <input type="checkbox"/> 書跡・典籍 <input type="checkbox"/> 化石 <input type="checkbox"/> 岩石, 鉱物, 植物又は動物の標本 <input type="checkbox"/> その他(具体的に: )		
寸法等	116.0 x 51.4cm 掛軸 紙本着色 (重量, 形状, 材質等を含む。)		
その他の 特徴	牙軸		

### 2. 個々の美術品等の写真

(撮影年月:    年    月)



No. 18

# 個票

## 1. 個々の美術品等の作品情報

タイトル (名称)	独立性易像	員数	1幅
作者名	喜多元規筆	作成年 作成時期	江戸時代・ 寛文11年（1671）
種類	<input checked="" type="checkbox"/> 絵画 <input type="checkbox"/> スケッチ <input type="checkbox"/> 写真 <input type="checkbox"/> 陶磁器 <input type="checkbox"/> 彫刻 <input type="checkbox"/> 工芸品 <input type="checkbox"/> 書跡・典籍 <input type="checkbox"/> 化石 <input type="checkbox"/> 岩石, 鉱物, 植物又は動物の標本 <input type="checkbox"/> その他(具体的に: )		
寸法等	111.5 x 50.3cm 掛軸 絹本着色 （重量, 形状, 材質等を含む。）		
その他の 特徴	木軸		

## 2. 個々の美術品等の写真

(撮影年月：    年    月)



No. 19

## 個票

### 1. 個々の美術品等の作品情報

タイトル (名称)	待人図	員数	1幅
作者名	田村水鷗筆	作成年 作成時期	江戸時代・ 18世紀
種類	<input checked="" type="checkbox"/> 絵画 <input type="checkbox"/> スケッチ <input type="checkbox"/> 写真 <input type="checkbox"/> 陶磁器 <input type="checkbox"/> 彫刻 <input type="checkbox"/> 工芸品 <input type="checkbox"/> 書跡・典籍 <input type="checkbox"/> 化石 <input type="checkbox"/> 岩石, 鉱物, 植物又は動物の標本 <input type="checkbox"/> その他(具体的に: )		
寸法等	50.4 x 82.2cm 掛軸 絹本着色 (重量, 形状, 材質等を含む。)		
その他の 特徴	木軸		

### 2. 個々の美術品等の写真

(撮影年月:    年    月)



No. 20



## 個票

### 1. 個々の美術品等の作品情報

タイトル (名称)	遊宴図	員数	1幅
作者名	宮川長春筆	作成年 作成時期	江戸時代・ 18世紀
種類	<input checked="" type="checkbox"/> 絵画 <input type="checkbox"/> スケッチ <input type="checkbox"/> 写真 <input type="checkbox"/> 陶磁器 <input type="checkbox"/> 彫刻 <input type="checkbox"/> 工芸品 <input type="checkbox"/> 書跡・典籍 <input type="checkbox"/> 化石 <input type="checkbox"/> 岩石, 鉱物, 植物又は動物の標本 <input type="checkbox"/> その他(具体的に: )		
寸法等	46.4 x 125.4cm 掛軸 絹本着色 (重量, 形状, 材質等を含む。)		
その他の 特徴	木軸		

### 2. 個々の美術品等の写真

(撮影年月:    年    月)



No. 21

# 個票

## 1. 個々の美術品等の作品情報

タイトル (名称)	群舞図	員数	1巻
作者名	山本梅逸筆	作成年 作成時期	江戸時代・ 19世紀
種類	<input checked="" type="checkbox"/> 絵画 <input type="checkbox"/> スケッチ <input type="checkbox"/> 写真 <input type="checkbox"/> 陶磁器 <input type="checkbox"/> 彫刻 <input type="checkbox"/> 工芸品 <input type="checkbox"/> 書跡・典籍 <input type="checkbox"/> 化石 <input type="checkbox"/> 岩石, 鉱物, 植物又は動物の標本 <input type="checkbox"/> その他(具体的に: )		
寸法等	21.0 x 142.4cm 卷子 絹本着色 (重量, 形状, 材質等を含む。)		
その他の 特徴	牙軸		

## 2. 個々の美術品等の写真

(撮影年月:    年    月)

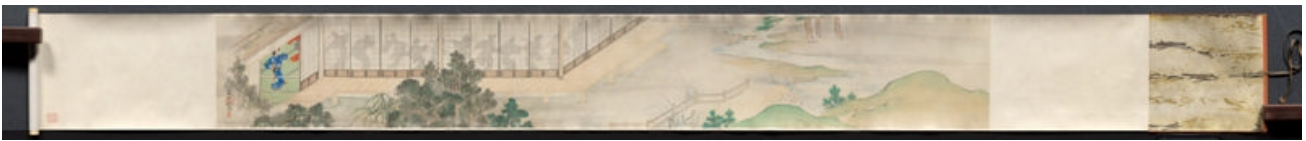

No. 22

# 個票

## 1. 個々の美術品等の作品情報

タイトル (名称)	唐美人図	員数	1幅
作者名	窪俊満筆	作成年 作成時期	江戸時代・ 18～19世紀
種類	<input checked="" type="checkbox"/> 絵画 <input type="checkbox"/> スケッチ <input type="checkbox"/> 写真 <input type="checkbox"/> 陶磁器 <input type="checkbox"/> 彫刻 <input type="checkbox"/> 工芸品 <input type="checkbox"/> 書跡・典籍 <input type="checkbox"/> 化石 <input type="checkbox"/> 岩石, 鉱物, 植物又は動物の標本 <input type="checkbox"/> その他(具体的に: )		
寸法等	96.0 x 37.0cm 掛軸 絹本着色 (重量, 形状, 材質等を含む。)		
その他の 特徴	木軸		

## 2. 個々の美術品等の写真

(撮影年月:    年    月)



No. 23

# 個票

## 1. 個々の美術品等の作品情報

タイトル (名称)	大空武左衛門像	員数	1幅
作者名	渡辺崋山筆	作成年 作成時期	江戸時代・ 文政10年（1827）
種類	<input checked="" type="checkbox"/> 絵画 <input type="checkbox"/> スケッチ <input type="checkbox"/> 写真 <input type="checkbox"/> 陶磁器 <input type="checkbox"/> 彫刻 <input type="checkbox"/> 工芸品 <input type="checkbox"/> 書跡・典籍 <input type="checkbox"/> 化石 <input type="checkbox"/> 岩石, 鉱物, 植物又は動物の標本 <input type="checkbox"/> その他(具体的に: )		
寸法等	221.8 x 118.1cm 掛軸 紙本着色 （重量, 形状, 材質等を含む。）		
その他の 特徴	木軸		

## 2. 個々の美術品等の写真

(撮影年月:    年    月)



No. 24



## 個票

### 1. 個々の美術品等の作品情報

タイトル (名称)	地獄太夫図	員数	1幅
作者名	河鍋曉斎筆	作成年 作成時期	明治時代・ 19世紀
種類	<input checked="" type="checkbox"/> 絵画 <input type="checkbox"/> スケッチ <input type="checkbox"/> 写真 <input type="checkbox"/> 陶磁器 <input type="checkbox"/> 彫刻 <input type="checkbox"/> 工芸品 <input type="checkbox"/> 書跡・典籍 <input type="checkbox"/> 化石 <input type="checkbox"/> 岩石, 鉱物, 植物又は動物の標本 <input type="checkbox"/> その他(具体的に: )		
寸法等	143.4 x 67.6cm 掛軸 絹本着色 (重量, 形状, 材質等を含む。)		
その他の 特徴	牙軸		

### 2. 個々の美術品等の写真

(撮影年月:    年    月)



No. 25



# 個票

## 1. 個々の美術品等の作品情報

タイトル (名称)	南瓜図	員数	1幅
作者名	伝没倫紹等賛	作成年 作成時期	室町時代・ 15世紀
種類	<input checked="" type="checkbox"/> 絵画 <input type="checkbox"/> スケッチ <input type="checkbox"/> 写真 <input type="checkbox"/> 陶磁器 <input type="checkbox"/> 彫刻 <input type="checkbox"/> 工芸品 <input type="checkbox"/> 書跡・典籍 <input type="checkbox"/> 化石 <input type="checkbox"/> 岩石, 鉱物, 植物又は動物の標本 <input type="checkbox"/> その他(具体的に: )		
寸法等	30.7 x 45.1cm 掛軸 紙本墨画 (重量, 形状, 材質等を含む。)		
その他の 特徴	木軸		

## 2. 個々の美術品等の写真

(撮影年月:    年    月)



No. 26

# 個票

## 1. 個々の美術品等の作品情報

タイトル (名称)	花鳥図	員数	2幅
作者名	伝雪舟等楊筆	作成年 作成時期	室町時代・ 15～16世紀
種類	<input checked="" type="checkbox"/> 絵画 <input type="checkbox"/> スケッチ <input type="checkbox"/> 写真 <input type="checkbox"/> 陶磁器 <input type="checkbox"/> 彫刻 <input type="checkbox"/> 工芸品 <input type="checkbox"/> 書跡・典籍 <input type="checkbox"/> 化石 <input type="checkbox"/> 岩石, 鉱物, 植物又は動物の標本 <input type="checkbox"/> その他(具体的に: )		
寸法等	31.2 x 40.1cm (1) 、 31.3 x 40.0 cm (2) 掛軸 絹本着色 (重量, 形状, 材質等を含む。)		
その他の 特徴	牙軸		

## 2. 個々の美術品等の写真

(撮影年月:    年    月)



No. 27



No. 28

# 個票

## 1. 個々の美術品等の作品情報

タイトル (名称)	厩図屏風	員数	6曲1双
作者名	伝雪舟等楊筆	作成年 作成時期	室町時代・ 16世紀
種類	<input checked="" type="checkbox"/> 絵画 <input type="checkbox"/> スケッチ <input type="checkbox"/> 写真 <input type="checkbox"/> 陶磁器 <input type="checkbox"/> 彫刻 <input type="checkbox"/> 工芸品 <input type="checkbox"/> 書跡・典籍 <input type="checkbox"/> 化石 <input type="checkbox"/> 岩石, 鉱物, 植物又は動物の標本 <input type="checkbox"/> その他(具体的に: )		
寸法等	各146.4 x 349.6 cm、 屏風、紙本着色		
その他の 特徴			

## 2. 個々の美術品等の写真

(撮影年月:    年    月)



No. 29



No. 30



## 個票

### 1. 個々の美術品等の作品情報

タイトル (名称)	薄図屏風	員数	6曲1双
作者名		作成年 作成時期	室町時代・ 16世紀
種類	<input checked="" type="checkbox"/> 絵画 <input type="checkbox"/> スケッチ <input type="checkbox"/> 写真 <input type="checkbox"/> 陶磁器 <input type="checkbox"/> 彫刻 <input type="checkbox"/> 工芸品 <input type="checkbox"/> 書跡・典籍 <input type="checkbox"/> 化石 <input type="checkbox"/> 岩石, 鉱物, 植物又は動物の標本 <input type="checkbox"/> その他(具体的に: )		
寸法等	各150.6 x 349.6 cm 屏風、紙本着色		
その他の 特徴			

### 2. 個々の美術品等の写真

(撮影年月:    年    月)



No. 31



No. 32

# 個票

## 1. 個々の美術品等の作品情報

タイトル (名称)	龍虎図屏風	員数	6曲1双
作者名	雪村周継筆	作成年 作成時期	室町時代・ 16世紀
種類	<input checked="" type="checkbox"/> 絵画 <input type="checkbox"/> スケッチ <input type="checkbox"/> 写真 <input type="checkbox"/> 陶磁器 <input type="checkbox"/> 彫刻 <input type="checkbox"/> 工芸品 <input type="checkbox"/> 書跡・典籍 <input type="checkbox"/> 化石 <input type="checkbox"/> 岩石, 鉱物, 植物又は動物の標本 <input type="checkbox"/> その他(具体的に: )		
寸法等	各157.3 x 339.4cm 屏風、紙本墨画		
その他の 特徴			

## 2. 個々の美術品等の写真

(撮影年月： 年 月)



No. 33



No. 34

## 個票

### 1. 個々の美術品等の作品情報

タイトル (名称)	四季花鳥図屏風	員数	6曲1双
作者名	伝狩野松栄・伝狩野光信筆	作成年 作成時期	安土桃山時代・16世紀
種類	<input checked="" type="checkbox"/> 絵画 <input type="checkbox"/> スケッチ <input type="checkbox"/> 写真 <input type="checkbox"/> 陶磁器 <input type="checkbox"/> 彫刻 <input type="checkbox"/> 工芸品 <input type="checkbox"/> 書跡・典籍 <input type="checkbox"/> 化石 <input type="checkbox"/> 岩石, 鉱物, 植物又は動物の標本 <input type="checkbox"/> その他(具体的に: )		
寸法等	各155.2 x 340.4cm 屏風、紙本着色		
その他の 特徴			

### 2. 個々の美術品等の写真

(撮影年月:    年    月)



No. 35



No. 36



## 個票

### 1. 個々の美術品等の作品情報

タイトル (名称)	松に椿・竹に朝顔図屏風	員数	6曲1双
作者名	伝海北友松筆	作成年 作成時期	江戸時代・ 17世紀
種類	<input checked="" type="checkbox"/> 絵画 <input type="checkbox"/> スケッチ <input type="checkbox"/> 写真 <input type="checkbox"/> 陶磁器 <input type="checkbox"/> 彫刻 <input type="checkbox"/> 工芸品 <input type="checkbox"/> 書跡・典籍 <input type="checkbox"/> 化石 <input type="checkbox"/> 岩石, 鉱物, 植物又は動物の標本 <input type="checkbox"/> その他(具体的に: )		
寸法等	各157.2 x 358.2cm 屏風、紙本着色		
その他の 特徴			

### 2. 個々の美術品等の写真

(撮影年月:    年    月)



No. 37



No. 38

# 個票

## 1. 個々の美術品等の作品情報

タイトル (名称)	雲山図巻	員数	1巻
作者名	米友仁筆	作成年 作成時期	南宋時代・ 建炎4年 (1130)
種類	<input checked="" type="checkbox"/> 絵画 <input type="checkbox"/> スケッチ <input type="checkbox"/> 写真 <input type="checkbox"/> 陶磁器 <input type="checkbox"/> 彫刻 <input type="checkbox"/> 工芸品 <input type="checkbox"/> 書跡・典籍 <input type="checkbox"/> 化石 <input type="checkbox"/> 岩石, 鉱物, 植物又は動物の標本 <input type="checkbox"/> その他(具体的に: )		
寸法等	43.7 x 192.6 cm 卷子、絹本着色		
その他の 特徴			

## 2. 個々の美術品等の写真

(撮影年月:    年    月)



(拡大)

No. 39



## 個票

### 1. 個々の美術品等の作品情報

タイトル (名称)	松溪観鹿図	員数	1面
作者名	馬遠筆	作成年 作成時期	南宋時代・ 12～13世紀
種類	<input checked="" type="checkbox"/> 絵画 <input type="checkbox"/> スケッチ <input type="checkbox"/> 写真 <input type="checkbox"/> 陶磁器 <input type="checkbox"/> 彫刻 <input type="checkbox"/> 工芸品 <input type="checkbox"/> 書跡・典籍 <input type="checkbox"/> 化石 <input type="checkbox"/> 岩石, 鉱物, 植物又は動物の標本 <input type="checkbox"/> その他(具体的に: )		
寸法等	43.7 x 192.6 cm 卷子、絹本墨画淡彩		
その他の 特徴			

### 2. 個々の美術品等の写真

(撮影年月:    年    月)



No. 40

## 個票

### 1. 個々の美術品等の作品情報

タイトル (名称)	江村風雨図	員数	1幅
作者名	呂文英筆	作成年 作成時期	明時代・ 15～16世紀
種類	<input checked="" type="checkbox"/> 絵画 <input type="checkbox"/> スケッチ <input type="checkbox"/> 写真 <input type="checkbox"/> 陶磁器 <input type="checkbox"/> 彫刻 <input type="checkbox"/> 工芸品 <input type="checkbox"/> 書跡・典籍 <input type="checkbox"/> 化石 <input type="checkbox"/> 岩石, 鉱物, 植物又は動物の標本 <input type="checkbox"/> その他(具体的に: )		
寸法等	170.6 x 103.5 cm 掛軸、絹本墨画淡彩		
その他の 特徴	木軸		

### 2. 個々の美術品等の写真

(撮影年月:    年    月)



No. 41

個票

## 1. 個々の美術品等の作品情報

タイトル (名称)	山水図	員数	1幅
作者名	相阿弥筆	作成年 作成時期	室町時代・ 15～16世紀
種類	<input checked="" type="checkbox"/> 絵画 <input type="checkbox"/> スケッチ <input type="checkbox"/> 写真 <input type="checkbox"/> 陶磁器 <input type="checkbox"/> 彫刻 <input type="checkbox"/> 工芸品 <input type="checkbox"/> 書跡・典籍 <input type="checkbox"/> 化石 <input type="checkbox"/> 岩石, 鉱物, 植物又は動物の標本 <input type="checkbox"/> その他(具体的に: )		
寸法等	128.5 x 111.7 cm 掛軸、紙本墨画		
その他の 特徴	木軸		

## 2. 個々の美術品等の写真

(攝影年月： 年 月)



No. 42

## 個票

### 1. 個々の美術品等の作品情報

タイトル (名称)	春冬山水図屏風	員数	6曲1隻
作者名	伝天章周文筆	作成年 作成時期	室町時代・ 15世紀
種類	<input checked="" type="checkbox"/> 絵画 <input type="checkbox"/> スケッチ <input type="checkbox"/> 写真 <input type="checkbox"/> 陶磁器 <input type="checkbox"/> 彫刻 <input type="checkbox"/> 工芸品 <input type="checkbox"/> 書跡・典籍 <input type="checkbox"/> 化石 <input type="checkbox"/> 岩石, 鉱物, 植物又は動物の標本 <input type="checkbox"/> その他(具体的に: )		
寸法等	131.4 x : 381.6 cm 屏風、紙本墨画淡彩		
その他の 特徴			

### 2. 個々の美術品等の写真

(撮影年月:    年    月)



No. 43



# 個票

## 1. 個々の美術品等の作品情報

タイトル (名称)	四季山水図	員数	3幅
作者名	狩野秀頼筆	作成年 作成時期	室町～安土桃山 時代・16世紀
種類	<input checked="" type="checkbox"/> 絵画 <input type="checkbox"/> スケッチ <input type="checkbox"/> 写真 <input type="checkbox"/> 陶磁器 <input type="checkbox"/> 彫刻 <input type="checkbox"/> 工芸品 <input type="checkbox"/> 書跡・典籍 <input type="checkbox"/> 化石 <input type="checkbox"/> 岩石, 鉱物, 植物又は動物の標本 <input type="checkbox"/> その他(具体的に: )		
寸法等	63.9 x 35.7 cm (夏景)、64 x 36.2 cm (秋景)、64 x 36.1cm (冬景) 掛軸、紙本墨画淡彩		
その他の 特徴			

## 2. 個々の美術品等の写真

(撮影年月： 年 月)

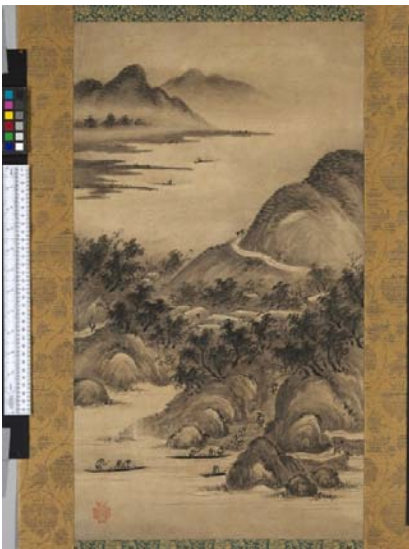

NO. 44

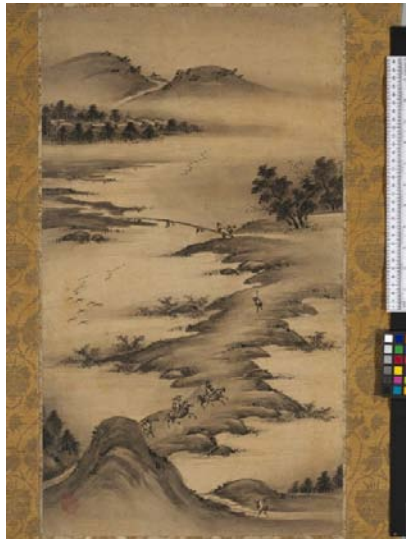

No. 45



No. 46

# 個票

## 1. 個々の美術品等の作品情報

タイトル (名称)	琴棋書画図屏風	員数	6曲1双
作者名		作成年 作成時期	室町時代・ 16世紀
種類	<input checked="" type="checkbox"/> 絵画 <input type="checkbox"/> スケッチ <input type="checkbox"/> 写真 <input type="checkbox"/> 陶磁器 <input type="checkbox"/> 彫刻 <input type="checkbox"/> 工芸品 <input type="checkbox"/> 書跡・典籍 <input type="checkbox"/> 化石 <input type="checkbox"/> 岩石, 鉱物, 植物又は動物の標本 <input type="checkbox"/> その他(具体的に: )		
寸法等	各153.2 x 360.6cm 屏風、紙本墨画淡彩		
その他の 特徴			

## 2. 個々の美術品等の写真

(撮影年月:    年    月)



No. 47



No. 48

# 個票

## 1. 個々の美術品等の作品情報

タイトル (名称)	近江名所図屏風	員数	6曲1双
作者名		作成年 作成時期	江戸時代・ 17世紀
種類	<input checked="" type="checkbox"/> 絵画 <input type="checkbox"/> スケッチ <input type="checkbox"/> 写真 <input type="checkbox"/> 陶磁器 <input type="checkbox"/> 彫刻 <input type="checkbox"/> 工芸品 <input type="checkbox"/> 書跡・典籍 <input type="checkbox"/> 化石 <input type="checkbox"/> 岩石, 鉱物, 植物又は動物の標本 <input type="checkbox"/> その他(具体的に: )		
寸法等	各152.8 x 345.0cm 屏風、紙本金地着色		
その他の 特徴			

## 2. 個々の美術品等の写真

(撮影年月:    年    月)



No. 49



No. 50



## 個票

### 1. 個々の美術品等の作品情報

タイトル (名称)	蘭亭曲水図	員数	1幅
作者名	曾我蕭白筆	作成年 作成時期	江戸時代・安 永6年(1777)
種類	<input checked="" type="checkbox"/> 絵画 <input type="checkbox"/> スケッチ <input type="checkbox"/> 写真 <input type="checkbox"/> 陶磁器 <input type="checkbox"/> 彫刻 <input type="checkbox"/> 工芸品 <input type="checkbox"/> 書跡・典籍 <input type="checkbox"/> 化石 <input type="checkbox"/> 岩石, 鉱物, 植物又は動物の標本 <input type="checkbox"/> その他(具体的に: )		
寸法等	124.0 x 55.8cm 掛軸、絹本墨画		
その他の 特徴			

### 2. 個々の美術品等の写真

(撮影年月:    年    月)



No. 51



個票

## 1. 個々の美術品等の作品情報

タイトル (名称)	青天七十二芙蓉図	員数	8曲1隻
作者名	呉春筆	作成年 作成時期	江戸時代・ 天明5年（1785）
種類	<input checked="" type="checkbox"/> 絵画 <input type="checkbox"/> スケッチ <input type="checkbox"/> 写真 <input type="checkbox"/> 陶磁器 <input type="checkbox"/> 彫刻 <input type="checkbox"/> 工芸品 <input type="checkbox"/> 書跡・典籍 <input type="checkbox"/> 化石 <input type="checkbox"/> 岩石, 鉱物, 植物又は動物の標本 <input type="checkbox"/> その他(具体的に: )		
寸法等	51.2 x 272.6cm 屏風、紙本金銀地着色		
その他の 特徴			

## 2. 個々の美術品等の写真

(攝影年月： 年 月)



No. 52

# 個票

## 1. 個々の美術品等の作品情報

タイトル (名称)	伊勢物語図色紙 住吉の浜	員数	1枚
作者名	俵屋宗達筆	作成年 作成時期	江戸時代・ 17世紀
種類	<input checked="" type="checkbox"/> 絵画 <input type="checkbox"/> スケッチ <input type="checkbox"/> 写真 <input type="checkbox"/> 陶磁器 <input type="checkbox"/> 彫刻 <input type="checkbox"/> 工芸品 <input type="checkbox"/> 書跡・典籍 <input type="checkbox"/> 化石 <input type="checkbox"/> 岩石, 鉱物, 植物又は動物の標本 <input type="checkbox"/> その他(具体的に: )		
寸法等	23.4 x 19.7cm 色紙、紙本着色		
その他の 特徴	マット装		

## 2. 個々の美術品等の写真

(撮影年月：    年    月)



No. 53

## 個票

### 1. 個々の美術品等の作品情報

タイトル (名称)	佐野渡図	員数	1面
作者名	俵屋宗達筆	作成年 作成時期	江戸時代・ 17世紀
種類	<input checked="" type="checkbox"/> 絵画 <input type="checkbox"/> スケッチ <input type="checkbox"/> 写真 <input type="checkbox"/> 陶磁器 <input type="checkbox"/> 彫刻 <input type="checkbox"/> 工芸品 <input type="checkbox"/> 書跡・典籍 <input type="checkbox"/> 化石 <input type="checkbox"/> 岩石, 鉱物, 植物又は動物の標本 <input type="checkbox"/> その他(具体的に: )		
寸法等	126.2 x 121.5cm   衝立   紙本着色		
その他の 特徴			

### 2. 個々の美術品等の写真

(撮影年月:    年    月)



No. 54



## 個票

### 1. 個々の美術品等の作品情報

タイトル (名称)	襖図	員数	1幅
作者名	俵屋宗理筆	作成年 作成時期	江戸時代・ 18世紀
種類	<input checked="" type="checkbox"/> 絵画 <input type="checkbox"/> スケッチ <input type="checkbox"/> 写真 <input type="checkbox"/> 陶磁器 <input type="checkbox"/> 彫刻 <input type="checkbox"/> 工芸品 <input type="checkbox"/> 書跡・典籍 <input type="checkbox"/> 化石 <input type="checkbox"/> 岩石, 鉱物, 植物又は動物の標本 <input type="checkbox"/> その他(具体的に: )		
寸法等	23.5 x 109.4cm 掛軸、紙本金地着色		
その他の 特徴	牙軸		

### 2. 個々の美術品等の写真

(撮影年月:    年    月)



No. 55



## 個票

### 1. 個々の美術品等の作品情報

タイトル (名称)	燕子花図屏風	員数	6曲1双
作者名	渡辺始興筆	作成年 作成時期	江戸時代・ 18世紀
種類	<input checked="" type="checkbox"/> 絵画 <input type="checkbox"/> スケッチ <input type="checkbox"/> 写真 <input type="checkbox"/> 陶磁器 <input type="checkbox"/> 彫刻 <input type="checkbox"/> 工芸品 <input type="checkbox"/> 書跡・典籍 <input type="checkbox"/> 化石 <input type="checkbox"/> 岩石, 鉱物, 植物又は動物の標本 <input type="checkbox"/> その他(具体的に: )		
寸法等	各154.3 x 362.2cm 屏風、紙本金地着色		
その他の 特徴			

### 2. 個々の美術品等の写真

(撮影年月:    年    月)

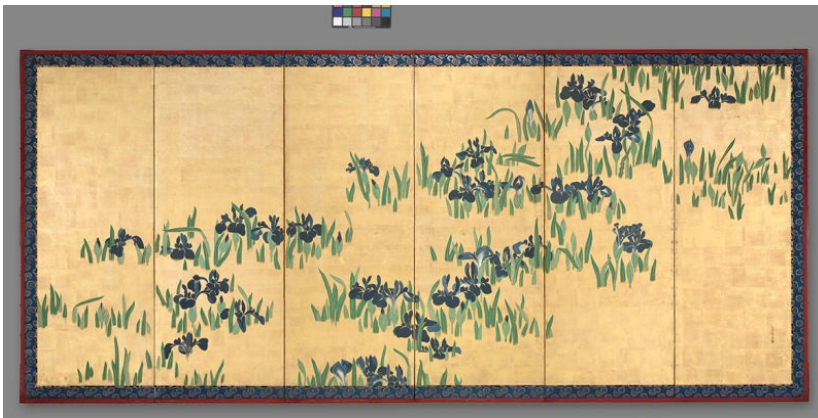

No. 56

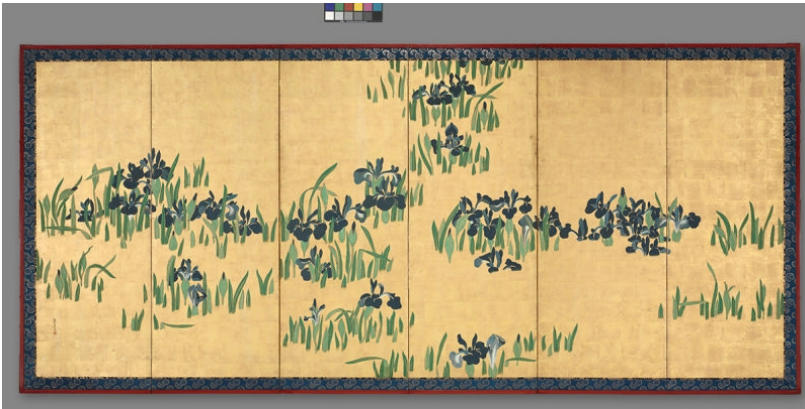

No. 57

## 個票

### 1. 個々の美術品等の作品情報

タイトル (名称)	蔦の細道図屏風	員数	6曲1隻
作者名	深江蘆舟筆	作成年 作成時期	江戸時代・ 18世紀
種類	<input checked="" type="checkbox"/> 絵画 <input type="checkbox"/> スケッチ <input type="checkbox"/> 写真 <input type="checkbox"/> 陶磁器 <input type="checkbox"/> 彫刻 <input type="checkbox"/> 工芸品 <input type="checkbox"/> 書跡・典籍 <input type="checkbox"/> 化石 <input type="checkbox"/> 岩石, 鉱物, 植物又は動物の標本 <input type="checkbox"/> その他(具体的に: )		
寸法等	133.2 x 267.0cm 屏風、紙本金地着色		
その他の 特徴			

### 2. 個々の美術品等の写真

(撮影年月:    年    月)



No. 58

## 個票

### 1. 個々の美術品等の作品情報

タイトル (名称)	読書	員数	1面
作者名	ベルト・モリゾ作	作成年 作成時期	1873年
種類	<input checked="" type="checkbox"/> 絵画 <input type="checkbox"/> スケッチ <input type="checkbox"/> 写真 <input type="checkbox"/> 陶磁器 <input type="checkbox"/> 彫刻 <input type="checkbox"/> 工芸品 <input type="checkbox"/> 書跡・典籍 <input type="checkbox"/> 化石 <input type="checkbox"/> 岩石, 鉱物, 植物又は動物の標本 <input type="checkbox"/> その他(具体的に: )		
寸法等	46.00 x 71.80 cm 額装、カンバスに油彩		
その他の 特徴			

### 2. 個々の美術品等の写真

(撮影年月:    年    月)



No. 59



## 個票

### 1. 個々の美術品等の作品情報

タイトル (名称)	アンティープの庭師の家	員数	1面
作者名	クロード・モネ作	作成年 作成時期	1888年
種類	<input checked="" type="checkbox"/> 絵画 <input type="checkbox"/> スケッチ <input type="checkbox"/> 写真 <input type="checkbox"/> 陶磁器 <input type="checkbox"/> 彫刻 <input type="checkbox"/> 工芸品 <input type="checkbox"/> 書跡・典籍 <input type="checkbox"/> 化石 <input type="checkbox"/> 岩石, 鉱物, 植物又は動物の標本 <input type="checkbox"/> その他(具体的に: )		
寸法等	46.00 x 71.80 cm    額装、カンバスに油彩		
その他の 特徴			

### 2. 個々の美術品等の写真

(撮影年月:    年    月)



No. 60



## 個票

### 1. 個々の美術品等の作品情報

タイトル (名称)	画家の妹ローラ	員数	1面
作者名	パブロ・ピカソ作	作成年 作成時期	1899-1900年
種類	<input checked="" type="checkbox"/> 絵画 <input type="checkbox"/> スケッチ <input type="checkbox"/> 写真 <input type="checkbox"/> 陶磁器 <input type="checkbox"/> 彫刻 <input type="checkbox"/> 工芸品 <input type="checkbox"/> 書跡・典籍 <input type="checkbox"/> 化石 <input type="checkbox"/> 岩石, 鉱物, 植物又は動物の標本 <input type="checkbox"/> その他(具体的に: )		
寸法等	46.00 x 71.80 cm 額装、カンバスに油彩		
その他の 特徴			

### 2. 個々の美術品等の写真

(撮影年月:    年    月)



No. 61

# 個票

## 1. 個々の美術品等の作品情報

タイトル (名称)	トラとバッファローの戦い	員数	1面
作者名	アンリ・ルソー作	作成年 作成時期	1908年
種類	<input checked="" type="checkbox"/> 絵画 <input type="checkbox"/> スケッチ <input type="checkbox"/> 写真 <input type="checkbox"/> 陶磁器 <input type="checkbox"/> 彫刻 <input type="checkbox"/> 工芸品 <input type="checkbox"/> 書跡・典籍 <input type="checkbox"/> 化石 <input type="checkbox"/> 岩石, 鉱物, 植物又は動物の標本 <input type="checkbox"/> その他(具体的に: )		
寸法等	170.0 x 189.5 cm 額装、カンバスに油彩		
その他の 特徴			

## 2. 個々の美術品等の写真

(撮影年月: 年 月)



No. 62