

総括票

1. 申請者に関する事項

申請代表者名	株式会社読売新聞東京本社	代表者氏名	取締役事業局長 石井一夫
申請代表者住所	〒100-8055 東京都千代田区大手町1-7-1		

その他の申請者（申請代表者以外の展覧会主催者）

申請者名	東京藝術大学大学美術館	代表者氏名	館長 秋元雄史
申請者住所	〒110-8714 東京都台東区上野公園12-8		
申請者名	MIHO MUSEUM	代表者氏名	館長 熊倉功夫
申請者住所	〒529-1814 滋賀県甲賀市信楽町田代桃谷300		

2. 公開予定施設等に関する事項

施設名	東京藝術大学大学美術館	公開期間	2017年3月28日～5月21日
所在地	〒110-8714 東京都台東区上野公園12-8		
施設名	MIHO MUSEUM	公開期間	2017年8月1日～9月3日
所在地	〒529-1814 滋賀県甲賀市信楽町田代桃谷300		

美術品等の公開目的

室町時代の後半期に東国で活躍した雪村周継は、独創性あふれる作品を数多く生み出し、関東水墨画の中でも際立った個性を放っています。雪村の作品は、近世の尾形光琳に慕われ、谷文晁や酒井抱一などの間に「雪村崇拜」を生み出し、また近代に入ってから岡倉天心らにも深く敬愛され、多くの影響を後世に与えました。本展は、雪村が描いた質の高い作品と、影響を受けた絵師たちの作品を公開することにより、多くの方に作品の持つ温かみや面白さ、雪村芸術の素晴らしさを紹介することを目的としています。

美術品等の名称（タイトル）

山水図(a) Landscape with Pavilion
花鳥図屏風（左隻） Willow, Egrets in Plum and Willow (left)
花鳥図屏風（右隻） Plum, Egrets in Plum and Willow (Right)
山水図(b) Landscape with Rocky Precipice
竹林七賢醉舞図 Seven Sages of the Bamboo Grove
雪景図 Snow Landscape
山水図(c) Lake and Mountains
湖岸図 Lake and Causeway

個票

1. 個々の美術品等の作品情報

タイトル (名称)	山水図(a) Landscape with Pavilion	員数	一幅
作者名	雪村周継	作成年 作成時期	16世紀
種類	<input checked="" type="checkbox"/> 絵画 <input type="checkbox"/> スケッチ <input type="checkbox"/> 写真 <input type="checkbox"/> 陶磁器 <input type="checkbox"/> 彫刻 <input type="checkbox"/> 工芸品 <input type="checkbox"/> 書跡・典籍 <input type="checkbox"/> 化石 <input type="checkbox"/> 岩石, 鉱物, 植物又は動物の標本 <input type="checkbox"/> その他(具体的に:)		
寸法等	39.85cm×51.12cm		
その他の 特徴	絹本着色		

2. 個々の美術品等の写真

(撮影年月: 年 月)



個票

1. 個々の美術品等の作品情報

タイトル (名称)	花鳥図屏風 (左隻) Willow, Egrets in Plum and Willow	員数	六曲一双のうち左隻
作者名	雪村周継	作成年 作成時期	16世紀後半
種類	<input checked="" type="checkbox"/> 絵画 <input type="checkbox"/> スケッチ <input type="checkbox"/> 写真 <input type="checkbox"/> 陶磁器 <input type="checkbox"/> 彫刻 <input type="checkbox"/> 工芸品 <input type="checkbox"/> 書跡・典籍 <input type="checkbox"/> 化石 <input type="checkbox"/> 岩石, 鉱物, 植物又は動物の標本 <input type="checkbox"/> その他(具体的に:)		
寸法等	175.9 1cm × 60.96cm		
その他の 特徴	六曲一双の屏風の左隻。右隻は別途個票に記載		

2. 個々の美術品等の写真

(撮影年月: 年 月)



個票

1. 個々の美術品等の作品情報

タイトル (名称)	花鳥図屏風 (右隻) Plum, Egrets in Plum and Willow	員数	六曲一双のうち右隻
作者名	雪村周継	作成年 作成時期	16世紀後半
種類	<input checked="" type="checkbox"/> 絵画 <input type="checkbox"/> スケッチ <input type="checkbox"/> 写真 <input type="checkbox"/> 陶磁器 <input type="checkbox"/> 彫刻 <input type="checkbox"/> 工芸品 <input type="checkbox"/> 書跡・典籍 <input type="checkbox"/> 化石 <input type="checkbox"/> 岩石, 鉱物, 植物又は動物の標本 <input type="checkbox"/> その他(具体的に:)		
寸法等	175.9 1cm × 60.96cm		
その他の 特徴	六曲一双の屏風の右隻。左隻は別途個票に記載		

2. 個々の美術品等の写真

(撮影年月: 年 月)



個票

1. 個々の美術品等の作品情報

タイトル (名称)	山水図(b) Landscape with Rocky Precipice	員数	一幅
作者名	雪村周継	作成年 作成時期	室町時代、16 世紀
種類	<input checked="" type="checkbox"/> 絵画 <input type="checkbox"/> スケッチ <input type="checkbox"/> 写真 <input type="checkbox"/> 陶磁器 <input type="checkbox"/> 彫刻 <input type="checkbox"/> 工芸品 <input type="checkbox"/> 書跡・典籍 <input type="checkbox"/> 化石 <input type="checkbox"/> 岩石, 鉱物, 植物又は動物の標本 <input type="checkbox"/> その他(具体的に:)		
寸法等	30.2cm×46.7cm		
その他の 特徴	紙本著色		

2. 個々の美術品等の写真

(撮影年月: 年 月)



個票

1. 個々の美術品等の作品情報

タイトル (名称)	竹林七賢酔舞図 Seve Sages of the Bamboo Grove	員数	一幅
作者名	雪村周継	作成年 作成時期	室町時代
種類	<input checked="" type="checkbox"/> 絵画 <input type="checkbox"/> スケッチ <input type="checkbox"/> 写真 <input type="checkbox"/> 陶磁器 <input type="checkbox"/> 彫刻 <input type="checkbox"/> 工芸品 <input type="checkbox"/> 書跡・典籍 <input type="checkbox"/> 化石 <input type="checkbox"/> 岩石, 鉱物, 植物又は動物の標本 <input type="checkbox"/> その他(具体的に:)		
寸法等	102.4cm×51.7cm		
その他の 特徴	紙本著色		

2. 個々の美術品等の写真

(撮影年月: 年 月)

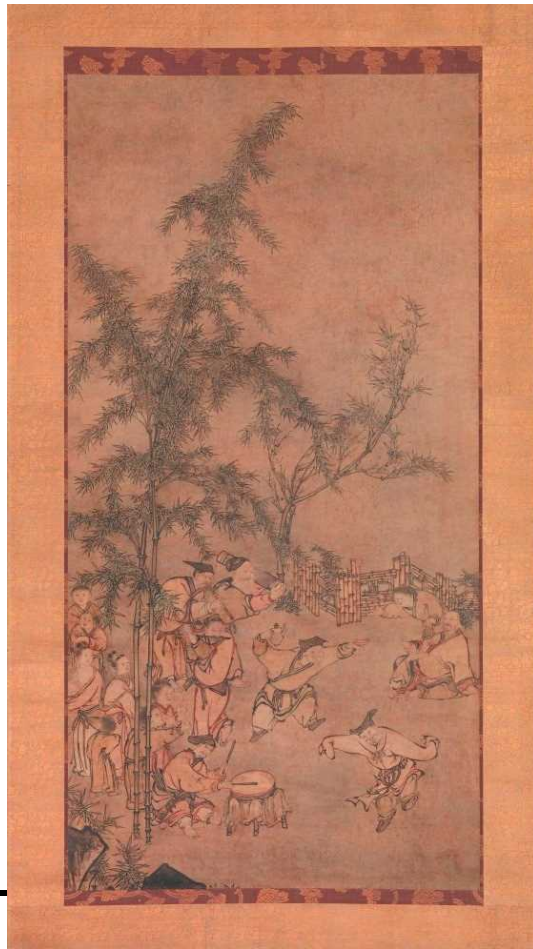

個票

1. 個々の美術品等の作品情報

タイトル (名称)	雪景図 Snow Landscape	員数	一枚
作者名	橋本雅邦	作成年 作成時期	明治時代
種類	<input checked="" type="checkbox"/> 絵画 <input type="checkbox"/> スケッチ <input type="checkbox"/> 写真 <input type="checkbox"/> 陶磁器 <input type="checkbox"/> 彫刻 <input type="checkbox"/> 工芸品 <input type="checkbox"/> 書跡・典籍 <input type="checkbox"/> 化石 <input type="checkbox"/> 岩石, 鉱物, 植物又は動物の標本 <input type="checkbox"/> その他(具体的に:)		
寸法等	36.2cm×26.7cm		
その他の 特徴	山水画冊のうちの1枚 絹本著色		

2. 個々の美術品等の写真

(撮影年月: 年 月)

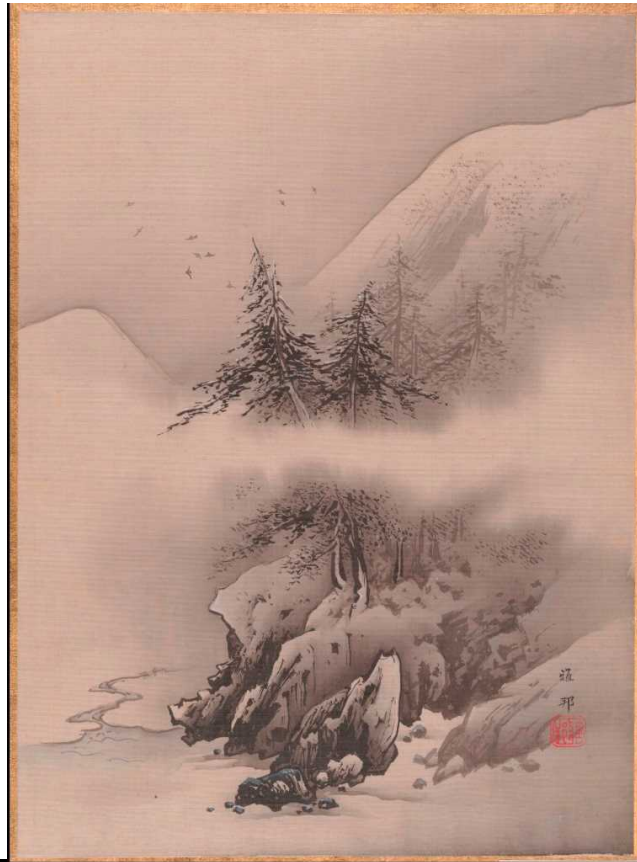

個票

1. 個々の美術品等の作品情報

タイトル (名称)	山水図(c) Lake and Mountains	員数	一枚
作者名	橋本雅邦	作成年 作成時期	明治時代
種類	<input checked="" type="checkbox"/> 絵画 <input type="checkbox"/> スケッチ <input type="checkbox"/> 写真 <input type="checkbox"/> 陶磁器 <input type="checkbox"/> 彫刻 <input type="checkbox"/> 工芸品 <input type="checkbox"/> 書跡・典籍 <input type="checkbox"/> 化石 <input type="checkbox"/> 岩石, 鉱物, 植物又は動物の標本 <input type="checkbox"/> その他(具体的に:)		
寸法等	36.2cm×26.4cm		
その他の 特徴	山水画冊のうちの1枚 絹本著色		

2. 個々の美術品等の写真

(撮影年月: 年 月)



個票

1. 個々の美術品等の作品情報

タイトル (名称)	湖岸図 Lake and Causeway	員数	一枚
作者名	橋本雅邦	作成年 作成時期	明治時代
種類	<input checked="" type="checkbox"/> 絵画 <input type="checkbox"/> スケッチ <input type="checkbox"/> 写真 <input type="checkbox"/> 陶磁器 <input type="checkbox"/> 彫刻 <input type="checkbox"/> 工芸品 <input type="checkbox"/> 書跡・典籍 <input type="checkbox"/> 化石 <input type="checkbox"/> 岩石, 鉱物, 植物又は動物の標本 <input type="checkbox"/> その他(具体的に:)		
寸法等	35.6cm×26.7cm		
その他の 特徴	山水画冊のうちの1枚 絹本著色		

2. 個々の美術品等の写真

(撮影年月: 年 月)

