

総括票

1. 申請者に関する事項

申請者名	独立行政法人国立文化財機構理事長	代表者氏名	佐々木丞平
申請者住所	東京都台東区上野公園 1 3 - 9		

※「代表者氏名」は、申請者が法人の場合のみ記入。

2. 公開予定施設等に関する事項

施設名	東京国立博物館	公開期間	平成26年6月24日～9月15日
所在地	東京都台東区上野公園13-9		

施設名	九州国立博物館	公開期間	平成26年10月7日～11月30日
所在地	福岡県太宰府市石坂4-7-2		

3. 指定を受けようとする海外の美術品等に関する事項

美術品等の公開目的
中国歴代にわたる優れた文化財を約70万点を収蔵する台北故宮博物院のアジア初の展覧会。門外不出とされていた「翠玉白菜」や「肉形石」のほか、最高水準の宋・元の絵画、書、青磁の最高峰とされる北宋・汝窯4点を含む特に代表的な作品延べ231点を厳選し、日本文化の淵源となった中国文化の特質や素晴らしさを広く伝える。

美術品等の名称（タイトル）
明皇幸蜀図軸
江帆楼閣図軸
牧馬図頁
秋山晚翠図軸
蕭翼賺蘭亭図軸
溪山楼觀図軸
溪山秋色軸
坐石看雲図頁
奇峰万木図頁
文姫帰漢図軸
江帆山市図巻
秋林群鹿図軸
華燈侍宴図軸
桃花図頁
杏花図頁
静聴松風図軸
暗香疏影図頁

月夜看潮図頁
市擔嬰戲図頁
太液荷風図頁
柳塘釣隱図頁
松下曳杖図頁
擣衣図卷
羅漢図軸
折檻図軸
赤壁図卷
元人集錦卷
調良図頁
溪鳧図軸
雲橫秀嶺図軸
群峰雪霽図軸
漁父図軸
容膝齋図軸
紫芝山房図軸
張雨題倪瓚像図卷
具区林屋図軸
桃花幽鳥図軸
南枝春早図軸
荊溪図軸
白岳図軸
草書遠宦帖卷
定武蘭亭序卷
草書大道帖卷
草書書譜卷
行書文賦卷
行書土母帖頁
草書致提舉監丞帖頁
行書澄心堂帖頁
草書思詠帖頁
草書陶生帖頁
草書脚氣帖頁

行書大研帖頁
楷書集古錄跋尾卷
行書黃州寒食詩卷
行書獲見帖頁
草書花氣詩帖頁
行楷書致趙景道尺牘頁
行書製嬰香方頁
行書苦筍賦頁
草書論書帖頁(草聖帖)
行書篋中帖頁
行書彥和帖頁
行書值雨帖頁
行書雪甚帖頁
行書雪意帖頁
行書賜茶帖頁
草書草履帖頁
楷書牡丹詩帖頁
行書千字文冊
草書雪後帖頁
行書七言絕句軸
行書焦山題名冊
楷書李衍墓誌銘卷
行書從者來歸帖頁
行書上問帖頁
行書閒居賦卷
行書赤壁二賦冊
行書朱子感興詩卷
行書陸浚皇極賦跋頁
行書晚節堂詩冊
行書透光古鏡歌冊
縑絲山水圖
縑絲山水圖
刺繡千手觀音菩薩像
縑絲米芾書七言詩

緯絲花鳥図
緯絲吉祥喜金剛像
緯絲蓮図
緯絲和鳴鸞鳳図
緯絲刺繡九羊啓泰図
緯絲海屋添籌図
刺繡咸池浴日図
刺繡仙人図 「南極仙翁」
刺繡仙人図 「合仙」 (和合二仙の内)
刺繡仙人図 「張果老」
刺繡仙人図 「何仙姑」
刺繡仙人図 「李鐵拐」
刺繡仙人図 「藍采和」
刺繡仙人図 「韓湘子」
刺繡仙人図 「曹國舅」
刺繡仙人図 「和仙」 (和合二仙の内)
刺繡仙人図 「漢鍾離」
刺繡仙人図 「西池王母」
刺繡仙人図 「呂洞賓」
刺繡西湖図
刺繡普賢菩薩像
青磁楯円盤
青磁輪花碗
青磁槌形瓶
青磁円洗
青磁下蕪形瓶
青磁輪花鉢
青花龍文大瓶
青花人物図扁壺
青花人物図碗
紅釉僧帽形水注
白磁雲龍文高足杯
豆彩唐子図杯
青花葵花文碗

豆彩波涛天馬文有蓋壺
青花竹葉文壺
釉裏三彩山水図筆筒
琺瑯彩花卉文水注・碗
釉裏紅龍涛文瓶
豆彩葡萄文瓢形壺
胭脂紅碗
紅地琺瑯彩梅竹文碗
琺瑯彩孔雀文碗
青花雲龍唐草文五孔壺
琺瑯彩墨彩寒江独釣図瓶
藍地描金粉彩游魚文回轉瓶
粉彩透彫福寿文冠架
亞醜方尊
文王方鼎
子穌鐘
蟠龍文盤
王子匜
鳥形尊
散氏盤
犧尊
鉞
俎祖丁鼎
獸形尊
曾姬無卣壺
新嘉量
玉珮
玉琮
鷹文玉圭
玉璧
龍冠鳳文玉飾
龍鳳文柄形玉器
龍文玉角杯
玄宗皇帝玉冊

荷葉玉杯
龍文玉盤
松蔭図玉山子
鳳柄玉洗
屈輪文玉円盒
玉帶飾
「天地人」三連玉環
透彫花卉文玉香炉
石室藏書玉筆筒
「文王」玉方鼎
動物文玉鏡台
羊首瓜形玉壺
碧玉鰲魚花插
翠玉松鶴插屏
翠玉印盒
玉「人と熊」
牡丹孔雀堆黒稜花盆
花卉堆朱長頸瓶
雲龍彫彩漆盆
牡丹龍存星菊花盆
松竹梅鹿堆朱長方箱
牡丹堆朱合子
梅花彫彩漆輪花合子
雲龍堆朱合子
八宝文堆朱方勝形箱
七仏堆朱鉢
双龍堆朱碗
獅子人物存星長方箱
牡丹填漆合子
双龍彫彩漆長方盆
彫竹窺簡図筆筒（三松款）
端石従星硯（蘇軾詩刻）
松花石甘瓜硯
松花石蟠螭硯

暖硯
五峰山字形筆架
水盂・勺
紙鎮
彩漆雲龍管筆
澄泥虎符硯
翠玉白菜
肉形石
橄欖八仙手串
鍍金寶石象嵌如意
画珐瑯蟠龍瓶
掐絲珐瑯獸面文方鼎
碧玉「古稀天子之宝」「八徵耄念之宝」璽
鴛錦雲章 循連環田黄石印
紫檀多宝格方匣
シャム金葉表（螺鈿木盒）
ミャンマー銀葉表（象牙表筒）
周礼注疏 卷六・七／卷二十二・二十三
周礼注疏 卷四十五／卷四十六
永楽大典（梅）
永楽大典（游）
永楽大典（終）
永楽大典（神）
七経孟子考文補遺 卷四十三至四十五
貞観政要 卷二
朱子語類 卷二十三
白氏長慶集 卷十九・二十
七経孟子考文補遺
七経孟子考文補遺 卷四十六至四十八
貞観政要 卷七・八
朱子語類 卷二十五
白氏長慶集 卷二十一・二十二
朱子語類
妙法蓮華経 卷一

妙法蓮華經 卷七
載湉入承大統詔
同治皇帝親政詔
帝鑑圖說
爾雅 第一・第二
爾雅 第四・第五
朱批奏摺（河南巡撫田文鏡）
朱批奏摺（閩浙總督覺羅滿保）
朱批奏摺（浙江觀風整俗使王国棟）
朱批奏摺（江寧織造通政使曹寅）

個票

1. 個々の美術品等の作品情報

タイトル (名称)	明皇幸蜀図軸	員数	1幅
作者名	—	作成年 作成時期	唐・10世紀
種類	<input checked="" type="checkbox"/> 絵画 <input type="checkbox"/> スケッチ <input type="checkbox"/> 写真 <input type="checkbox"/> 陶磁器 <input type="checkbox"/> 彫刻 <input type="checkbox"/> 工芸品 <input type="checkbox"/> 書跡・典籍 <input type="checkbox"/> 化石 <input type="checkbox"/> 岩石, 鉱物, 植物又は動物の標本 <input type="checkbox"/> その他(具体的に:)		
寸法等	絹本着色、軸、55.9×81.0cm、w.103cm		
その他の 特徴			

2. 個々の美術品等の写真

(撮影年月: 年 月)



個票

1. 個々の美術品等の作品情報

タイトル (名称)	江帆楼閣図軸	員数	1幅
作者名		作成年 作成時期	唐・10世紀
種類	<input checked="" type="checkbox"/> 絵画 <input type="checkbox"/> スケッチ <input type="checkbox"/> 写真 <input type="checkbox"/> 陶磁器 <input type="checkbox"/> 彫刻 <input type="checkbox"/> 工芸品 <input type="checkbox"/> 書跡・典籍 <input type="checkbox"/> 化石 <input type="checkbox"/> 岩石, 鉱物, 植物又は動物の標本 <input type="checkbox"/> その他(具体的に:)		
寸法等	絹本着色、軸、101.9×54.7cm、w. 57cm		
その他の 特徴			

2. 個々の美術品等の写真

(撮影年月: 年 月)



個票

1. 個々の美術品等の作品情報

タイトル (名称)	牧馬図頁	員数	1枚
作者名	韓幹	作成年 作成時期	唐・10世紀
種類	<input checked="" type="checkbox"/> 絵画 <input type="checkbox"/> スケッチ <input type="checkbox"/> 写真 <input type="checkbox"/> 陶磁器 <input type="checkbox"/> 彫刻 <input type="checkbox"/> 工芸品 <input type="checkbox"/> 書跡・典籍 <input type="checkbox"/> 化石 <input type="checkbox"/> 岩石, 鉱物, 植物又は動物の標本 <input type="checkbox"/> その他(具体的に:)		
寸法等	紙本墨画、冊頁、27.5×34.1cm、43.5×121.7cm		
その他の 特徴			

2. 個々の美術品等の写真

(撮影年月: 年 月)



個票

1. 個々の美術品等の作品情報

タイトル (名称)	秋山晩翠図軸	員数	1幅
作者名	(伝) 関同	作成年 作成時期	五代-北宋 ・10世紀
種類	<input checked="" type="checkbox"/> 絵画 <input type="checkbox"/> スケッチ <input type="checkbox"/> 写真 <input type="checkbox"/> 陶磁器 <input type="checkbox"/> 彫刻 <input type="checkbox"/> 工芸品 <input type="checkbox"/> 書跡・典籍 <input type="checkbox"/> 化石 <input type="checkbox"/> 岩石, 鉱物, 植物又は動物の標本 <input type="checkbox"/> その他(具体的に:)		
寸法等	絹本墨画淡彩、軸、140.5×57.3cm、w. 97.3cm		
その他の 特徴			

2. 個々の美術品等の写真

(撮影年月: 年 月)



個票

1. 個々の美術品等の作品情報

タイトル (名称)	蕭翼賺蘭亭図軸	員数	1幅
作者名	巨然	作成年 作成時期	南唐・10世紀
種類	<input checked="" type="checkbox"/> 絵画 <input type="checkbox"/> スケッチ <input type="checkbox"/> 写真 <input type="checkbox"/> 陶磁器 <input type="checkbox"/> 彫刻 <input type="checkbox"/> 工芸品 <input type="checkbox"/> 書跡・典籍 <input type="checkbox"/> 化石 <input type="checkbox"/> 岩石, 鉱物, 植物又は動物の標本 <input type="checkbox"/> その他(具体的に:)		
寸法等	絹本墨画淡彩、軸、144.1×59.6cm、w. 88cm		
その他の 特徴			

2. 個々の美術品等の写真

(撮影年月: 年 月)

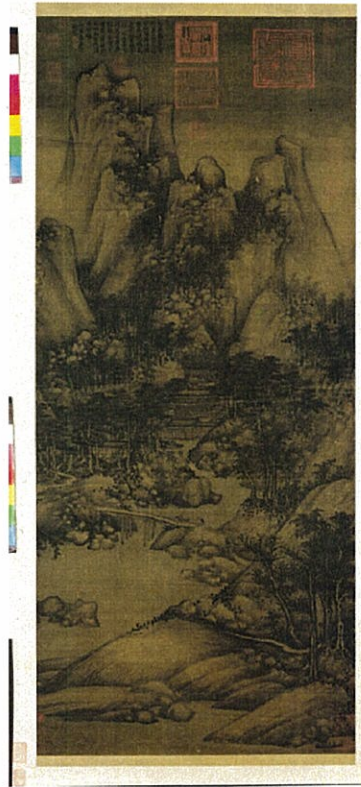

個票

1. 個々の美術品等の作品情報

タイトル (名称)	溪山楼観図軸	員数	1幅
作者名	(伝) 燕文貴	作成年 作成時期	北宋・11世紀
種類	<input checked="" type="checkbox"/> 絵画 <input type="checkbox"/> スケッチ <input type="checkbox"/> 写真 <input type="checkbox"/> 陶磁器 <input type="checkbox"/> 彫刻 <input type="checkbox"/> 工芸品 <input type="checkbox"/> 書跡・典籍 <input type="checkbox"/> 化石 <input type="checkbox"/> 岩石, 鉱物, 植物又は動物の標本 <input type="checkbox"/> その他(具体的に:)		
寸法等	絹本墨画淡彩、軸、103.9×47.4cm、w.60cm		
その他の 特徴			

2. 個々の美術品等の写真

(撮影年月: 年 月)



個票

1. 個々の美術品等の作品情報

タイトル (名称)	溪山秋色軸	員数	1幅
作者名	徽宗	作成年 作成時期	北宋 ・11-12世紀
種類	<input checked="" type="checkbox"/> 絵画 <input type="checkbox"/> スケッチ <input type="checkbox"/> 写真 <input type="checkbox"/> 陶磁器 <input type="checkbox"/> 彫刻 <input type="checkbox"/> 工芸品 <input type="checkbox"/> 書跡・典籍 <input type="checkbox"/> 化石 <input type="checkbox"/> 岩石, 鉱物, 植物又は動物の標本 <input type="checkbox"/> その他(具体的に:)		
寸法等	絹本墨画淡彩、軸、97.0×53.0cm、w. 68.5cm		
その他の 特徴			

2. 個々の美術品等の写真

(撮影年月: 年 月)



個票

1. 個々の美術品等の作品情報

タイトル (名称)	坐石看雲図頁	員数	1枚
作者名	李唐	作成年 作成時期	南宋・12世紀
種類	<input checked="" type="checkbox"/> 絵画 <input type="checkbox"/> スケッチ <input type="checkbox"/> 写真 <input type="checkbox"/> 陶磁器 <input type="checkbox"/> 彫刻 <input type="checkbox"/> 工芸品 <input type="checkbox"/> 書跡・典籍 <input type="checkbox"/> 化石 <input type="checkbox"/> 岩石, 鉱物, 植物又は動物の標本 <input type="checkbox"/> その他(具体的に:)		
寸法等	絹本着色、冊頁、27.7×30.0cm、38.5×80.0cm		
その他の 特徴			

2. 個々の美術品等の写真

(撮影年月: 年 月)



個票

1. 個々の美術品等の作品情報

タイトル (名称)	奇峰万木図頁	員数	1枚
作者名	(伝) 燕文貴	作成年 作成時期	南宋・12世紀
種類	<input checked="" type="checkbox"/> 絵画 <input type="checkbox"/> スケッチ <input type="checkbox"/> 写真 <input type="checkbox"/> 陶磁器 <input type="checkbox"/> 彫刻 <input type="checkbox"/> 工芸品 <input type="checkbox"/> 書跡・典籍 <input type="checkbox"/> 化石 <input type="checkbox"/> 岩石, 鉱物, 植物又は動物の標本 <input type="checkbox"/> その他(具体的に:)		
寸法等	絹本墨画淡彩、冊頁、24.5×26.0cm、39.3×35.7cm		
その他の 特徴			

2. 個々の美術品等の写真

(撮影年月: 年 月)



個票

1. 個々の美術品等の作品情報

タイトル (名称)	文姫帰漢図軸	員数	1幅
作者名	陳居中	作成年 作成時期	南宋・12世紀
種類	<input checked="" type="checkbox"/> 絵画 <input type="checkbox"/> スケッチ <input type="checkbox"/> 写真 <input type="checkbox"/> 陶磁器 <input type="checkbox"/> 彫刻 <input type="checkbox"/> 工芸品 <input type="checkbox"/> 書跡・典籍 <input type="checkbox"/> 化石 <input type="checkbox"/> 岩石, 鉱物, 植物又は動物の標本 <input type="checkbox"/> その他(具体的に:)		
寸法等	絹本設色、軸、147.4×107.7cm、w. 146.0cm		
その他の 特徴			

2. 個々の美術品等の写真

(撮影年月: 年 月)



個票

1. 個々の美術品等の作品情報

タイトル (名称)	江帆山市図巻	員数	1巻
作者名	宋人	作成年 作成時期	南宋・12世紀
種類	<input checked="" type="checkbox"/> 絵画 <input type="checkbox"/> スケッチ <input type="checkbox"/> 写真 <input type="checkbox"/> 陶磁器 <input type="checkbox"/> 彫刻 <input type="checkbox"/> 工芸品 <input type="checkbox"/> 書跡・典籍 <input type="checkbox"/> 化石 <input type="checkbox"/> 岩石, 鉱物, 植物又は動物の標本 <input type="checkbox"/> その他(具体的に:)		
寸法等	紙本墨画淡彩、巻、28.6×44.1cm、本幅44.1cm		
その他の 特徴			

2. 個々の美術品等の写真

(撮影年月: 年 月)



個票

1. 個々の美術品等の作品情報

タイトル (名称)	秋林群鹿図軸	員数	1幅
作者名	遼人	作成年 作成時期	遼・11世紀
種類	<input checked="" type="checkbox"/> 絵画 <input type="checkbox"/> スケッチ <input type="checkbox"/> 写真 <input type="checkbox"/> 陶磁器 <input type="checkbox"/> 彫刻 <input type="checkbox"/> 工芸品 <input type="checkbox"/> 書跡・典籍 <input type="checkbox"/> 化石 <input type="checkbox"/> 岩石, 鉱物, 植物又は動物の標本 <input type="checkbox"/> その他(具体的に:)		
寸法等	絹本墨画着色、軸、147.4×107.7cm、w. 97.5cm		
その他の 特徴			

2. 個々の美術品等の写真

(撮影年月: 年 月)



個票

1. 個々の美術品等の作品情報

タイトル (名称)	華燈侍宴図軸	員数	1幅
作者名	馬遠	作成年 作成時期	南宋 ・12-13世紀
種類	<input checked="" type="checkbox"/> 絵画 <input type="checkbox"/> スケッチ <input type="checkbox"/> 写真 <input type="checkbox"/> 陶磁器 <input type="checkbox"/> 彫刻 <input type="checkbox"/> 工芸品 <input type="checkbox"/> 書跡・典籍 <input type="checkbox"/> 化石 <input type="checkbox"/> 岩石, 鉱物, 植物又は動物の標本 <input type="checkbox"/> その他(具体的に:)		
寸法等	絹本墨画淡彩、軸、119.1×53.5cm、w. 63.0cm		
その他の 特徴			

2. 個々の美術品等の写真

(撮影年月: 年 月)

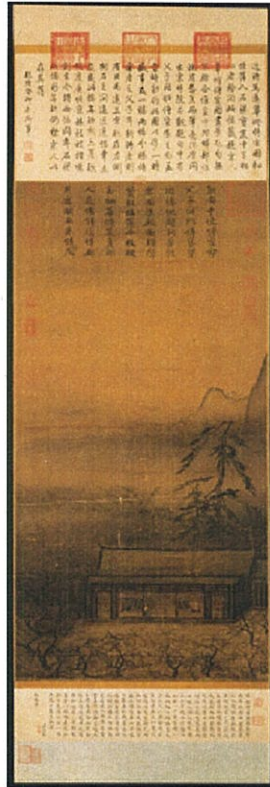

個票

1. 個々の美術品等の作品情報

タイトル (名称)	桃花図頁	員数	1枚
作者名	馬遠	作成年 作成時期	南宋 ・12-13世紀
種類	<input checked="" type="checkbox"/> 絵画 <input type="checkbox"/> スケッチ <input type="checkbox"/> 写真 <input type="checkbox"/> 陶磁器 <input type="checkbox"/> 彫刻 <input type="checkbox"/> 工芸品 <input type="checkbox"/> 書跡・典籍 <input type="checkbox"/> 化石 <input type="checkbox"/> 岩石, 鉱物, 植物又は動物の標本 <input type="checkbox"/> その他(具体的に:)		
寸法等	絹本着色、冊頁、25.2×25.3cm、42.6×79.5cm		
その他の 特徴			

2. 個々の美術品等の写真

(撮影年月: 年 月)



個票

1. 個々の美術品等の作品情報

タイトル (名称)	杏花図頁	員数	1枚
作者名	馬遠	作成年 作成時期	南宋 ・12-13世紀
種類	<input checked="" type="checkbox"/> 絵画 <input type="checkbox"/> スケッチ <input type="checkbox"/> 写真 <input type="checkbox"/> 陶磁器 <input type="checkbox"/> 彫刻 <input type="checkbox"/> 工芸品 <input type="checkbox"/> 書跡・典籍 <input type="checkbox"/> 化石 <input type="checkbox"/> 岩石, 鉱物, 植物又は動物の標本 <input type="checkbox"/> その他(具体的に:)		
寸法等	絹本着色、冊頁、25.8×27.3cm、56.1×70.9cm		
その他の 特徴			

2. 個々の美術品等の写真

(撮影年月: 年 月)



國立故宮博物院
NATIONAL PALACE MUSEUM

個票

1. 個々の美術品等の作品情報

タイトル (名称)	静聴松風図軸	員数	1幅
作者名	馬麟	作成年 作成時期	南宋・13世紀
種類	<input checked="" type="checkbox"/> 絵画 <input type="checkbox"/> スケッチ <input type="checkbox"/> 写真 <input type="checkbox"/> 陶磁器 <input type="checkbox"/> 彫刻 <input type="checkbox"/> 工芸品 <input type="checkbox"/> 書跡・典籍 <input type="checkbox"/> 化石 <input type="checkbox"/> 岩石, 鉱物, 植物又は動物の標本 <input type="checkbox"/> その他(具体的に:)		
寸法等	絹本墨画着色、軸、226.6×110.3cm、w. 123.0cm		
その他の 特徴			

2. 個々の美術品等の写真

(撮影年月: 年 月)



個票

1. 個々の美術品等の作品情報

タイトル (名称)	暗香疏影図頁	員数	1枚
作者名	馬麟	作成年 作成時期	南宋・13世紀
種類	<input checked="" type="checkbox"/> 絵画 <input type="checkbox"/> スケッチ <input type="checkbox"/> 写真 <input type="checkbox"/> 陶磁器 <input type="checkbox"/> 彫刻 <input type="checkbox"/> 工芸品 <input type="checkbox"/> 書跡・典籍 <input type="checkbox"/> 化石 <input type="checkbox"/> 岩石, 鉱物, 植物又は動物の標本 <input type="checkbox"/> その他(具体的に:)		
寸法等	絹本墨画着色、冊頁、24.9×24.6cm、43.7×84.3cm		
その他の 特徴			

2. 個々の美術品等の写真

(撮影年月: 年 月)



個票

1. 個々の美術品等の作品情報

タイトル (名称)	月夜看潮図頁	員数	1枚
作者名	李嵩	作成年 作成時期	南宋・13世紀
種類	<input checked="" type="checkbox"/> 絵画 <input type="checkbox"/> スケッチ <input type="checkbox"/> 写真 <input type="checkbox"/> 陶磁器 <input type="checkbox"/> 彫刻 <input type="checkbox"/> 工芸品 <input type="checkbox"/> 書跡・典籍 <input type="checkbox"/> 化石 <input type="checkbox"/> 岩石, 鉱物, 植物又は動物の標本 <input type="checkbox"/> その他(具体的に:)		
寸法等	絹本着色、冊頁、22.3×22.0cm、40.1×67.5cm		
その他の 特徴			

2. 個々の美術品等の写真

(撮影年月： 年 月)



國立故宮博物院
NATIONAL PALACE MUSEUM

個票

1. 個々の美術品等の作品情報

タイトル (名称)	市擔嬰戯図頁	員数	1枚
作者名	李嵩	作成年 作成時期	南宋・13世紀
種類	<input checked="" type="checkbox"/> 絵画 <input type="checkbox"/> スケッチ <input type="checkbox"/> 写真 <input type="checkbox"/> 陶磁器 <input type="checkbox"/> 彫刻 <input type="checkbox"/> 工芸品 <input type="checkbox"/> 書跡・典籍 <input type="checkbox"/> 化石 <input type="checkbox"/> 岩石, 鉱物, 植物又は動物の標本 <input type="checkbox"/> その他(具体的に:)		
寸法等	絹本墨画、冊頁、25.8×27.6cm、56.1×70.9cm		
その他の 特徴			

2. 個々の美術品等の写真

(撮影年月: 年 月)



個票

1. 個々の美術品等の作品情報

タイトル (名称)	太液荷風図頁	員数	1枚
作者名	馮大有	作成年 作成時期	南宋・13世紀
種類	<input checked="" type="checkbox"/> 絵画 <input type="checkbox"/> スケッチ <input type="checkbox"/> 写真 <input type="checkbox"/> 陶磁器 <input type="checkbox"/> 彫刻 <input type="checkbox"/> 工芸品 <input type="checkbox"/> 書跡・典籍 <input type="checkbox"/> 化石 <input type="checkbox"/> 岩石, 鉱物, 植物又は動物の標本 <input type="checkbox"/> その他(具体的に:)		
寸法等	絹本着色、冊頁、23.8×25.1cm、43.0×75.7cm		
その他の 特徴			

2. 個々の美術品等の写真

(撮影年月: 年 月)



個票

1. 個々の美術品等の作品情報

タイトル (名称)	柳塘釣隱図頁	員数	1枚
作者名	宋人	作成年 作成時期	南宋・13世紀
種類	<input checked="" type="checkbox"/> 絵画 <input type="checkbox"/> スケッチ <input type="checkbox"/> 写真 <input type="checkbox"/> 陶磁器 <input type="checkbox"/> 彫刻 <input type="checkbox"/> 工芸品 <input type="checkbox"/> 書跡・典籍 <input type="checkbox"/> 化石 <input type="checkbox"/> 岩石, 鉱物, 植物又は動物の標本 <input type="checkbox"/> その他(具体的に:)		
寸法等	絹本着色、冊頁、23.6×24.0cm、44.0×71.7cm		
その他の 特徴			

2. 個々の美術品等の写真

(撮影年月: 年 月)

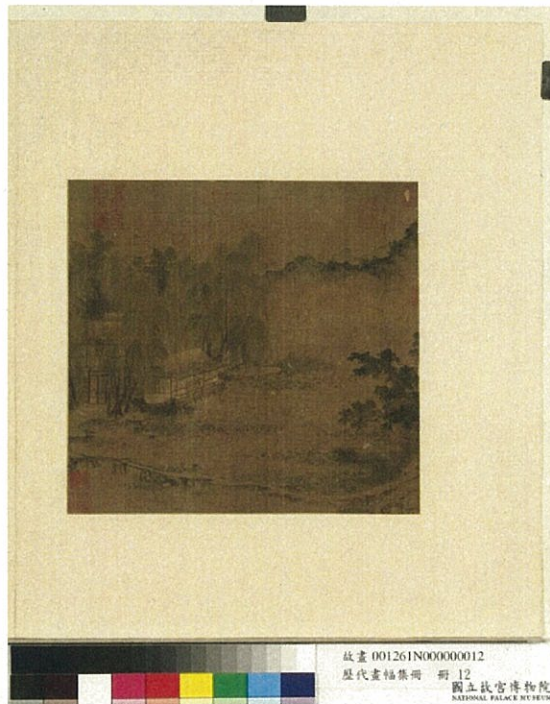

個票

1. 個々の美術品等の作品情報

タイトル (名称)	松下曳杖図頁	員数	1枚
作者名	宋人	作成年 作成時期	南宋・13世紀
種類	<input checked="" type="checkbox"/> 絵画 <input type="checkbox"/> スケッチ <input type="checkbox"/> 写真 <input type="checkbox"/> 陶磁器 <input type="checkbox"/> 彫刻 <input type="checkbox"/> 工芸品 <input type="checkbox"/> 書跡・典籍 <input type="checkbox"/> 化石 <input type="checkbox"/> 岩石, 鉱物, 植物又は動物の標本 <input type="checkbox"/> その他(具体的に:)		
寸法等	絹本着色、冊頁、24.2×25.3cm、54.0×83.3cm		
その他の 特徴			

2. 個々の美術品等の写真

(撮影年月: 年 月)



個票

1. 個々の美術品等の作品情報

タイトル (名称)	擣衣図巻	員数	1巻
作者名	牟益	作成年 作成時期	南宋・13世紀
種類	<input checked="" type="checkbox"/> 絵画 <input type="checkbox"/> スケッチ <input type="checkbox"/> 写真 <input type="checkbox"/> 陶磁器 <input type="checkbox"/> 彫刻 <input type="checkbox"/> 工芸品 <input type="checkbox"/> 書跡・典籍 <input type="checkbox"/> 化石 <input type="checkbox"/> 岩石, 鉱物, 植物又は動物の標本 <input type="checkbox"/> その他(具体的に:)		
寸法等	絹本墨画、巻、27.1×266.4cm、本幅266.4cm		
その他の 特徴			

2. 個々の美術品等の写真

(撮影年月: 年 月)

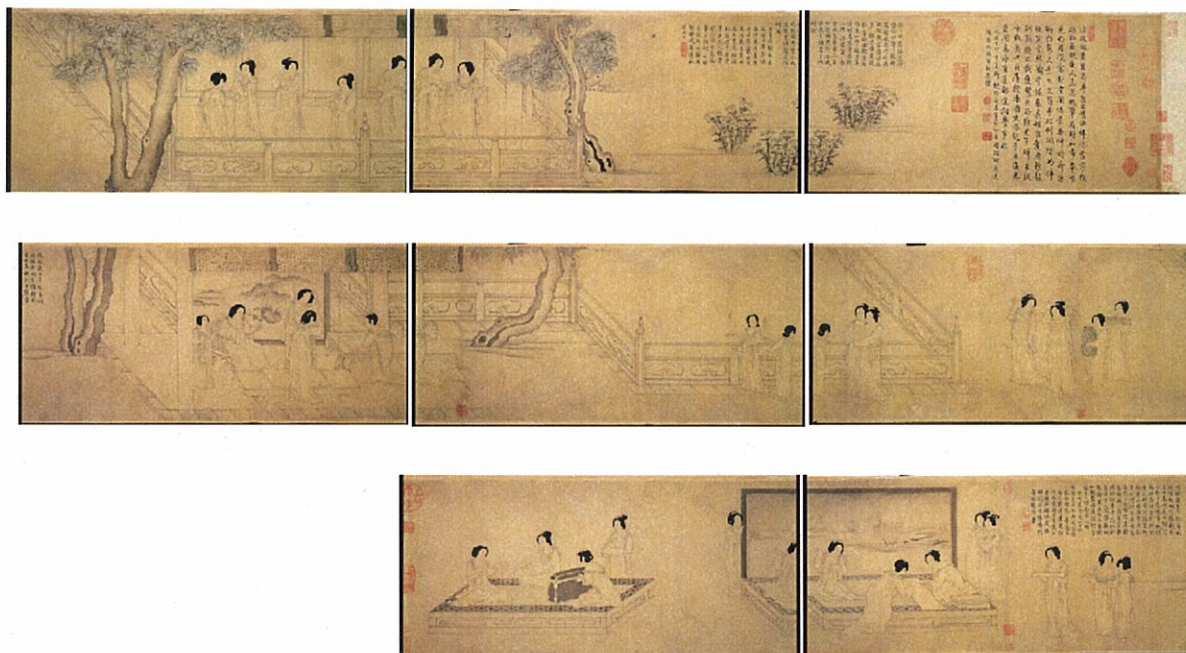

個票

1. 個々の美術品等の作品情報

タイトル (名称)	羅漢図軸	員数	1幅
作者名	劉松年	作成年 作成時期	南宋・開禧丁卯(1207)
種類	<input checked="" type="checkbox"/> 絵画 <input type="checkbox"/> スケッチ <input type="checkbox"/> 写真 <input type="checkbox"/> 陶磁器 <input type="checkbox"/> 彫刻 <input type="checkbox"/> 工芸品 <input type="checkbox"/> 書跡・典籍 <input type="checkbox"/> 化石 <input type="checkbox"/> 岩石, 鉱物, 植物又は動物の標本 <input type="checkbox"/> その他(具体的に:)		
寸法等	絹本著色、軸、117.0×55.8cm、w. 70.5cm		
その他の 特徴			

2. 個々の美術品等の写真

(撮影年月: 年 月)



個票

1. 個々の美術品等の作品情報

タイトル (名称)	折檻図軸	員数	1幅
作者名	宋人	作成年 作成時期	南宋・13世紀
種類	<input checked="" type="checkbox"/> 絵画 <input type="checkbox"/> スケッチ <input type="checkbox"/> 写真 <input type="checkbox"/> 陶磁器 <input type="checkbox"/> 彫刻 <input type="checkbox"/> 工芸品 <input type="checkbox"/> 書跡・典籍 <input type="checkbox"/> 化石 <input type="checkbox"/> 岩石, 鉱物, 植物又は動物の標本 <input type="checkbox"/> その他(具体的に:)		
寸法等	紙本墨画淡彩、軸、173.9×101.8cm、w. 117.5cm		
その他の 特徴			

2. 個々の美術品等の写真

(撮影年月: 年 月)



個票

1. 個々の美術品等の作品情報

タイトル (名称)	赤壁図巻	員数	1巻
作者名	武元直	作成年 作成時期	金・12世紀
種類	<input checked="" type="checkbox"/> 絵画 <input type="checkbox"/> スケッチ <input type="checkbox"/> 写真 <input type="checkbox"/> 陶磁器 <input type="checkbox"/> 彫刻 <input type="checkbox"/> 工芸品 <input type="checkbox"/> 書跡・典籍 <input type="checkbox"/> 化石 <input type="checkbox"/> 岩石, 鉱物, 植物又は動物の標本 <input type="checkbox"/> その他(具体的に:)		
寸法等	絹本墨画、巻、50.8×136.4cm、本幅136.4cm		
その他の 特徴			

2. 個々の美術品等の写真

(撮影年月: 年 月)



個票

1. 個々の美術品等の作品情報

タイトル (名称)	元人集錦巻	員数	1巻
作者名	趙孟頫	作成年 作成時期	元・13-14世紀
種類	<input checked="" type="checkbox"/> 絵画 <input type="checkbox"/> スケッチ <input type="checkbox"/> 写真 <input type="checkbox"/> 陶磁器 <input type="checkbox"/> 彫刻 <input type="checkbox"/> 工芸品 <input type="checkbox"/> 書跡・典籍 <input type="checkbox"/> 化石 <input type="checkbox"/> 岩石, 鉱物, 植物又は動物の標本 <input type="checkbox"/> その他(具体的に:)		
寸法等	紙本、巻、本幅一25.9×69.2, 本幅二23.1×113.7, 本幅三25.4×71.6, 本幅四26.4×90.7, 本幅五27×102.5, 本幅六27×78, 本幅七25.8×61.5, 本幅八26.2×65.4		
その他の 特徴			

2. 個々の美術品等の写真

(撮影年月: 年 月)



個票

1. 個々の美術品等の作品情報

タイトル (名称)	調良図頁	員数	1枚
作者名	趙孟頫	作成年 作成時期	元・13-14世紀
種類	<input checked="" type="checkbox"/> 絵画 <input type="checkbox"/> スケッチ <input type="checkbox"/> 写真 <input type="checkbox"/> 陶磁器 <input type="checkbox"/> 彫刻 <input type="checkbox"/> 工芸品 <input type="checkbox"/> 書跡・典籍 <input type="checkbox"/> 化石 <input type="checkbox"/> 岩石, 鉱物, 植物又は動物の標本 <input type="checkbox"/> その他(具体的に:)		
寸法等	紙本墨画、冊頁、22.7×49.0cm、49.0×75.1cm		
その他の 特徴			

2. 個々の美術品等の写真

(撮影年月: 年 月)



個票

1. 個々の美術品等の作品情報

タイトル (名称)	溪鳧図軸	員数	1幅
作者名	陳琳	作成年 作成時期	元・13-14世紀
種類	<input checked="" type="checkbox"/> 絵画 <input type="checkbox"/> スケッチ <input type="checkbox"/> 写真 <input type="checkbox"/> 陶磁器 <input type="checkbox"/> 彫刻 <input type="checkbox"/> 工芸品 <input type="checkbox"/> 書跡・典籍 <input type="checkbox"/> 化石 <input type="checkbox"/> 岩石, 鉱物, 植物又は動物の標本 <input type="checkbox"/> その他(具体的に:)		
寸法等	絹本墨画淡彩、軸、182.3×106.7cm、w. 108.3cm		
その他の 特徴			

2. 個々の美術品等の写真

(撮影年月: 年 月)



個票

1. 個々の美術品等の作品情報

タイトル (名称)	雲横秀嶺図軸	員数	1幅
作者名	高克恭	作成年 作成時期	元・13-14世紀
種類	<input checked="" type="checkbox"/> 絵画 <input type="checkbox"/> スケッチ <input type="checkbox"/> 写真 <input type="checkbox"/> 陶磁器 <input type="checkbox"/> 彫刻 <input type="checkbox"/> 工芸品 <input type="checkbox"/> 書跡・典籍 <input type="checkbox"/> 化石 <input type="checkbox"/> 岩石, 鉱物, 植物又は動物の標本 <input type="checkbox"/> その他(具体的に:)		
寸法等	絹本墨画淡彩、軸、182.3×106.7cm、w. 108.3cm		
その他の 特徴			

2. 個々の美術品等の写真

(撮影年月: 年 月)

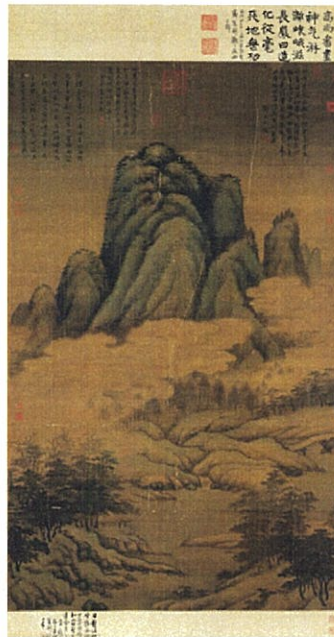

個票

1. 個々の美術品等の作品情報

タイトル (名称)	群峰雪霽図軸	員数	1幅
作者名	曹知白	作成年 作成時期	元・1350年頃
種類	<input checked="" type="checkbox"/> 絵画 <input type="checkbox"/> スケッチ <input type="checkbox"/> 写真 <input type="checkbox"/> 陶磁器 <input type="checkbox"/> 彫刻 <input type="checkbox"/> 工芸品 <input type="checkbox"/> 書跡・典籍 <input type="checkbox"/> 化石 <input type="checkbox"/> 岩石, 鉱物, 植物又は動物の標本 <input type="checkbox"/> その他(具体的に:)		
寸法等	絹本墨画、軸、129.7×56.4cm、w. 78.7cm		
その他の 特徴			

2. 個々の美術品等の写真

(撮影年月: 年 月)



個票

1. 個々の美術品等の作品情報

タイトル (名称)	漁父図軸	員数	1幅
作者名	呉鎮	作成年 作成時期	元・1342年
種類	<input checked="" type="checkbox"/> 絵画 <input type="checkbox"/> スケッチ <input type="checkbox"/> 写真 <input type="checkbox"/> 陶磁器 <input type="checkbox"/> 彫刻 <input type="checkbox"/> 工芸品 <input type="checkbox"/> 書跡・典籍 <input type="checkbox"/> 化石 <input type="checkbox"/> 岩石, 鉱物, 植物又は動物の標本 <input type="checkbox"/> その他(具体的に:)		
寸法等	絹本墨画、軸、176.1×95.6 cm、w. 97.0cm		
その他の 特徴			

2. 個々の美術品等の写真

(撮影年月: 年 月)

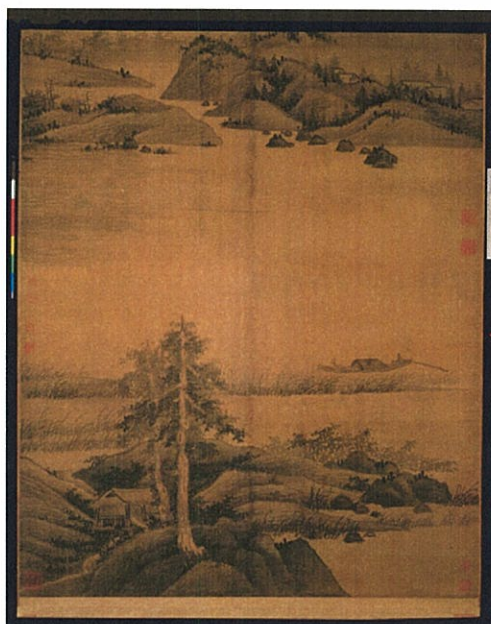

個票

1. 個々の美術品等の作品情報

タイトル (名称)	容膝斎図軸	員数	1幅
作者名	倪瓚	作成年 作成時期	元・1372年
種類	<input checked="" type="checkbox"/> 絵画 <input type="checkbox"/> スケッチ <input type="checkbox"/> 写真 <input type="checkbox"/> 陶磁器 <input type="checkbox"/> 彫刻 <input type="checkbox"/> 工芸品 <input type="checkbox"/> 書跡・典籍 <input type="checkbox"/> 化石 <input type="checkbox"/> 岩石, 鉱物, 植物又は動物の標本 <input type="checkbox"/> その他(具体的に:)		
寸法等	絹本墨画、軸、74.7×35.5cm、w. 62.0cm		
その他の 特徴			

2. 個々の美術品等の写真

(撮影年月: 年 月)



個票

1. 個々の美術品等の作品情報

タイトル (名称)	紫芝山房図軸	員数	1幅
作者名	倪瓚	作成年 作成時期	元・14世紀
種類	<input checked="" type="checkbox"/> 絵画 <input type="checkbox"/> スケッチ <input type="checkbox"/> 写真 <input type="checkbox"/> 陶磁器 <input type="checkbox"/> 彫刻 <input type="checkbox"/> 工芸品 <input type="checkbox"/> 書跡・典籍 <input type="checkbox"/> 化石 <input type="checkbox"/> 岩石, 鉱物, 植物又は動物の標本 <input type="checkbox"/> その他(具体的に:)		
寸法等	紙本墨画、軸、80.5×34.8cm、w. 61.1cm		
その他の 特徴			

2. 個々の美術品等の写真

(撮影年月: 年 月)



個票

1. 個々の美術品等の作品情報

タイトル (名称)	張雨題倪瓚像図巻	員数	1巻
作者名	—	作成年 作成時期	元・1340年頃
種類	<input checked="" type="checkbox"/> 絵画 <input type="checkbox"/> スケッチ <input type="checkbox"/> 写真 <input type="checkbox"/> 陶磁器 <input type="checkbox"/> 彫刻 <input type="checkbox"/> 工芸品 <input type="checkbox"/> 書跡・典籍 <input type="checkbox"/> 化石 <input type="checkbox"/> 岩石, 鉱物, 植物又は動物の標本 <input type="checkbox"/> その他(具体的に:)		
寸法等	紙本墨画淡彩、巻、28.2×60.9cm、本幅60.9cm		
その他の 特徴			

2. 個々の美術品等の写真

(撮影年月: 年 月)



個票

1. 個々の美術品等の作品情報

タイトル (名称)	具区林屋図軸	員数	1幅
作者名	王蒙	作成年 作成時期	元・1368年以降
種類	<input checked="" type="checkbox"/> 絵画 <input type="checkbox"/> スケッチ <input type="checkbox"/> 写真 <input type="checkbox"/> 陶磁器 <input type="checkbox"/> 彫刻 <input type="checkbox"/> 工芸品 <input type="checkbox"/> 書跡・典籍 <input type="checkbox"/> 化石 <input type="checkbox"/> 岩石, 鉱物, 植物又は動物の標本 <input type="checkbox"/> その他(具体的に:)		
寸法等	絹本墨画淡彩、軸、68.7×42.5cm、w. 74.3cm		
その他の 特徴			

2. 個々の美術品等の写真

(撮影年月: 年 月)



個票

1. 個々の美術品等の作品情報

タイトル (名称)	桃花幽鳥図軸	員数	1幅
作者名	陳中	作成年 作成時期	元・14世紀
種類	<input checked="" type="checkbox"/> 絵画 <input type="checkbox"/> スケッチ <input type="checkbox"/> 写真 <input type="checkbox"/> 陶磁器 <input type="checkbox"/> 彫刻 <input type="checkbox"/> 工芸品 <input type="checkbox"/> 書跡・典籍 <input type="checkbox"/> 化石 <input type="checkbox"/> 岩石, 鉱物, 植物又は動物の標本 <input type="checkbox"/> その他(具体的に:)		
寸法等	紙本墨画、軸、151.4×52.2cm、w. 76.0cm		
その他の 特徴			

2. 個々の美術品等の写真

(撮影年月: 年 月)



個票

1. 個々の美術品等の作品情報

タイトル (名称)	南枝春早図軸	員数	1幅
作者名	王冕	作成年 作成時期	元・1353年
種類	<input checked="" type="checkbox"/> 絵画 <input type="checkbox"/> スケッチ <input type="checkbox"/> 写真 <input type="checkbox"/> 陶磁器 <input type="checkbox"/> 彫刻 <input type="checkbox"/> 工芸品 <input type="checkbox"/> 書跡・典籍 <input type="checkbox"/> 化石 <input type="checkbox"/> 岩石, 鉱物, 植物又は動物の標本 <input type="checkbox"/> その他(具体的に:)		
寸法等	絹本墨画、軸、151.4×52.2cm、w. 76.0cm		
その他の 特徴			

2. 個々の美術品等の写真

(撮影年月: 年 月)



個票

1. 個々の美術品等の作品情報

タイトル (名称)	荊溪図軸	員数	1幅
作者名	陳汝言	作成年 作成時期	元・14世紀
種類	<input checked="" type="checkbox"/> 絵画 <input type="checkbox"/> スケッチ <input type="checkbox"/> 写真 <input type="checkbox"/> 陶磁器 <input type="checkbox"/> 彫刻 <input type="checkbox"/> 工芸品 <input type="checkbox"/> 書跡・典籍 <input type="checkbox"/> 化石 <input type="checkbox"/> 岩石, 鉱物, 植物又は動物の標本 <input type="checkbox"/> その他(具体的に:)		
寸法等	絹本墨画淡彩、軸、129.0×52.7cm、w. 75.7cm		
その他の 特徴			

2. 個々の美術品等の写真

(撮影年月: 年 月)



個票

1. 個々の美術品等の作品情報

タイトル (名称)	白岳図軸	員数	1幅
作者名	冷謙	作成年 作成時期	元・14世紀
種類	<input checked="" type="checkbox"/> 絵画 <input type="checkbox"/> スケッチ <input type="checkbox"/> 写真 <input type="checkbox"/> 陶磁器 <input type="checkbox"/> 彫刻 <input type="checkbox"/> 工芸品 <input type="checkbox"/> 書跡・典籍 <input type="checkbox"/> 化石 <input type="checkbox"/> 岩石, 鉱物, 植物又は動物の標本 <input type="checkbox"/> その他(具体的に:)		
寸法等	紙本墨画、軸、84.4×41.4cm、w. 64.6cm		
その他の 特徴			

2. 個々の美術品等の写真

(撮影年月: 年 月)



個票

1. 個々の美術品等の作品情報

タイトル (名称)	草書遠宦帖卷	員数	1巻
作者名	王羲之	作成年 作成時期	(原跡)東晋 ・4世紀
種類	<input type="checkbox"/> 絵画 <input type="checkbox"/> スケッチ <input type="checkbox"/> 写真 <input type="checkbox"/> 陶磁器 <input type="checkbox"/> 彫刻 <input type="checkbox"/> 工芸品 <input checked="" type="checkbox"/> 書跡・典籍 <input type="checkbox"/> 化石 <input type="checkbox"/> 岩石, 鉱物, 植物又は動物の標本 <input type="checkbox"/> その他(具体的に:)		
寸法等	紙本掲摸、巻、24.8×21.3cm、本幅170.0cm		
その他の 特徴			

2. 個々の美術品等の写真

(撮影年月: 年 月)

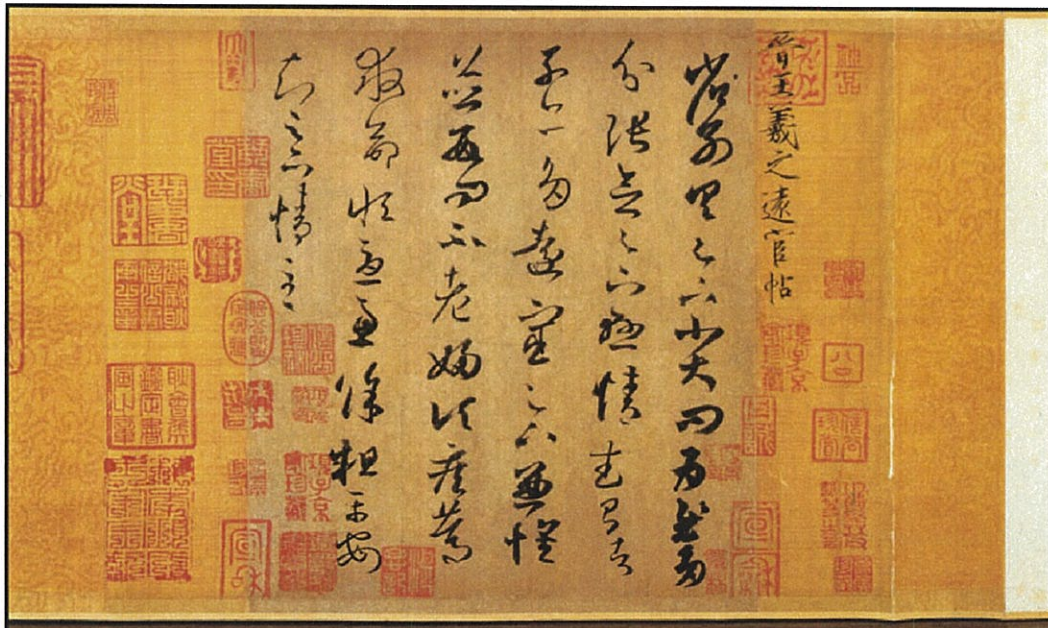

個票

1. 個々の美術品等の作品情報

タイトル (名称)	定武蘭亭序卷	員数	1巻
作者名	王羲之	作成年 作成時期	(原跡)東晋 ・永和9年
種類	<input type="checkbox"/> 絵画 <input type="checkbox"/> スケッチ <input type="checkbox"/> 写真 <input type="checkbox"/> 陶磁器 <input type="checkbox"/> 彫刻 <input type="checkbox"/> 工芸品 <input checked="" type="checkbox"/> 書跡・典籍 <input type="checkbox"/> 化石 <input type="checkbox"/> 岩石, 鉱物, 植物又は動物の標本 <input type="checkbox"/> その他(具体的に:)		
寸法等	紙本墨拓、巻、27.0×66.7cm、本幅66.7cm		
その他の 特徴			

2. 個々の美術品等の写真

(撮影年月: 年 月)



個票

1. 個々の美術品等の作品情報

タイトル (名称)	草書大道帖卷	員数	1巻
作者名	王羲之	作成年 作成時期	(原跡) 東晋 ・4世紀
種類	<input type="checkbox"/> 絵画 <input type="checkbox"/> スケッチ <input type="checkbox"/> 写真 <input type="checkbox"/> 陶磁器 <input type="checkbox"/> 彫刻 <input type="checkbox"/> 工芸品 <input checked="" type="checkbox"/> 書跡・典籍 <input type="checkbox"/> 化石 <input type="checkbox"/> 岩石, 鉱物, 植物又は動物の標本 <input type="checkbox"/> その他(具体的に:)		
寸法等	紙本掲摸、巻、27.7×7.9cm、本幅7.9cm		
その他の 特徴			

2. 個々の美術品等の写真

(撮影年月： 年 月)

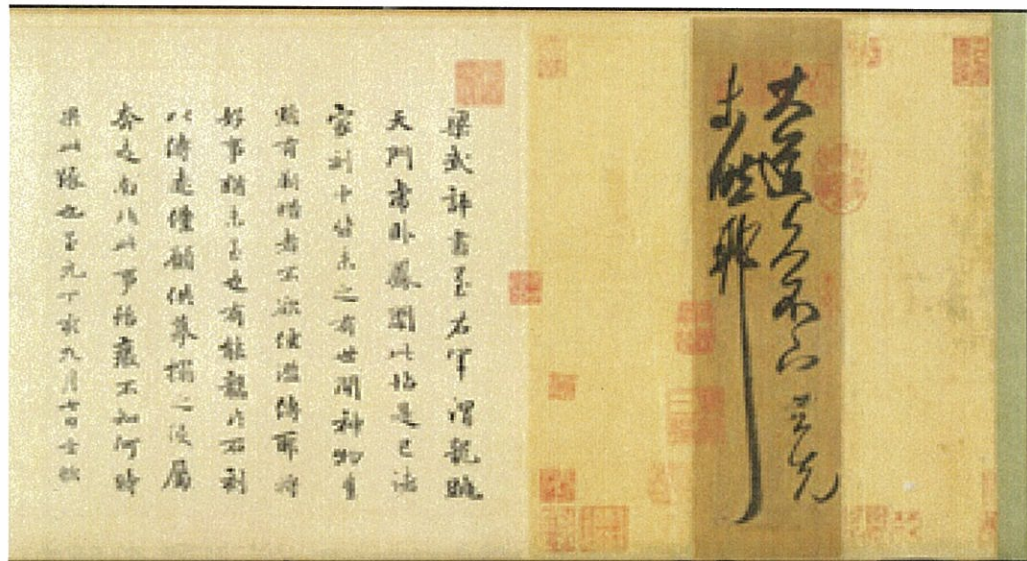

個票

1. 個々の美術品等の作品情報

タイトル (名称)	草書書譜巻	員数	1巻
作者名	孫過庭	作成年 作成時期	唐・垂拱3年 (687)
種類	<input type="checkbox"/> 絵画 <input type="checkbox"/> スケッチ <input type="checkbox"/> 写真 <input type="checkbox"/> 陶磁器 <input type="checkbox"/> 彫刻 <input type="checkbox"/> 工芸品 <input checked="" type="checkbox"/> 書跡・典籍 <input type="checkbox"/> 化石 <input type="checkbox"/> 岩石、鉱物、植物又は動物の標本 <input type="checkbox"/> その他(具体的に:)		
寸法等	紙本墨書、巻、26.5×900.8cm、本幅900cm		
その他の 特徴			

2. 個々の美術品等の写真

(撮影年月: 年 月)



個票

1. 個々の美術品等の作品情報

タイトル (名称)	行書文賦卷	員数	1巻
作者名	陸柬之	作成年 作成時期	唐・7世紀
種類	<input type="checkbox"/> 絵画 <input type="checkbox"/> スケッチ <input type="checkbox"/> 写真 <input type="checkbox"/> 陶磁器 <input type="checkbox"/> 彫刻 <input type="checkbox"/> 工芸品 <input checked="" type="checkbox"/> 書跡・典籍 <input type="checkbox"/> 化石 <input type="checkbox"/> 岩石, 鉱物, 植物又は動物の標本 <input type="checkbox"/> その他(具体的に:)		
寸法等	紙本墨書、巻、26.7×930.3cm、本幅930.3cm		
その他の 特徴			

2. 個々の美術品等の写真

(撮影年月: 年 月)



個票

1. 個々の美術品等の作品情報

タイトル (名称)	行書土母帖頁	員数	1枚
作者名	李建中	作成年 作成時期	北宋・10世紀
種類	<input type="checkbox"/> 絵画 <input type="checkbox"/> スケッチ <input type="checkbox"/> 写真 <input type="checkbox"/> 陶磁器 <input type="checkbox"/> 彫刻 <input type="checkbox"/> 工芸品 <input checked="" type="checkbox"/> 書跡・典籍 <input type="checkbox"/> 化石 <input type="checkbox"/> 岩石, 鉱物, 植物又は動物の標本 <input type="checkbox"/> その他(具体的に:)		
寸法等	紙本墨書、冊頁、31.3×44.7cm、42.4×76.7cm		
その他の 特徴			

2. 個々の美術品等の写真

(撮影年月: 年 月)

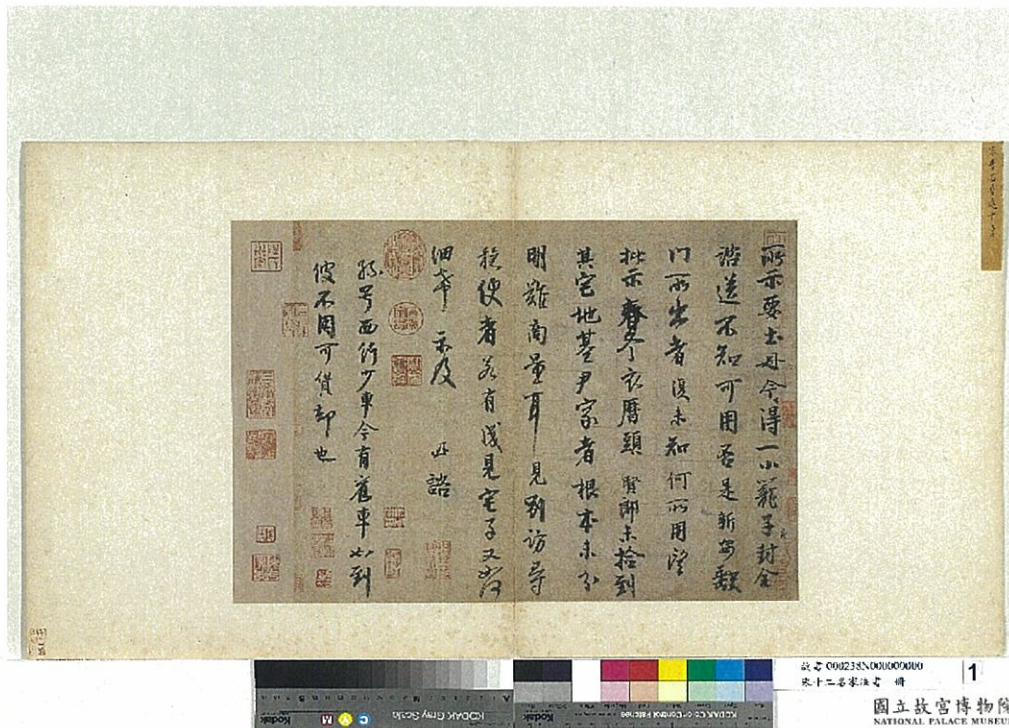

個票

1. 個々の美術品等の作品情報

タイトル (名称)	草書致提挙監丞帖頁	員数	1枚
作者名	蘇洵	作成年 作成時期	北宋・11世紀
種類	<input type="checkbox"/> 絵画 <input type="checkbox"/> スケッチ <input type="checkbox"/> 写真 <input type="checkbox"/> 陶磁器 <input type="checkbox"/> 彫刻 <input type="checkbox"/> 工芸品 <input checked="" type="checkbox"/> 書跡・典籍 <input type="checkbox"/> 化石 <input type="checkbox"/> 岩石, 鉱物, 植物又は動物の標本 <input type="checkbox"/> その他(具体的に:)		
寸法等	紙本墨書、冊頁、35.3×53.2cm、43.3×77.5cm		
その他の 特徴			

2. 個々の美術品等の写真

(撮影年月: 年 月)

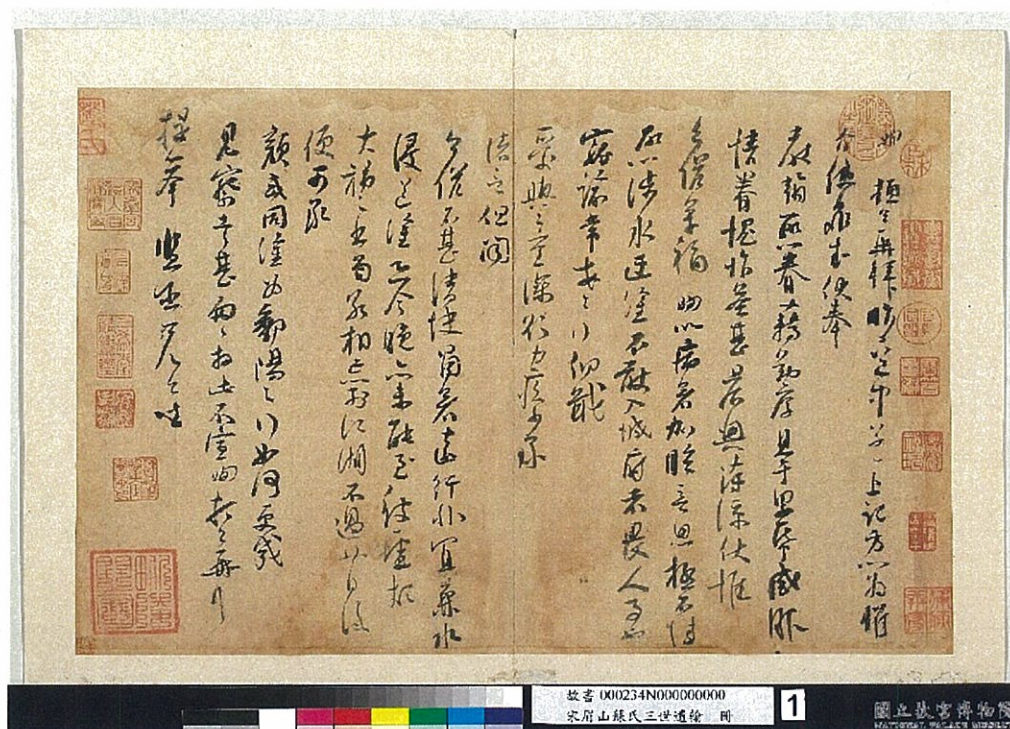

個票

1. 個々の美術品等の作品情報

タイトル (名称)	行書澄心堂帖頁	員数	1枚
作者名	蔡襄	作成年 作成時期	北宋・1063年
種類	<input type="checkbox"/> 絵画 <input type="checkbox"/> スケッチ <input type="checkbox"/> 写真 <input type="checkbox"/> 陶磁器 <input type="checkbox"/> 彫刻 <input type="checkbox"/> 工芸品 <input checked="" type="checkbox"/> 書跡・典籍 <input type="checkbox"/> 化石 <input type="checkbox"/> 岩石, 鉱物, 植物又は動物の標本 <input type="checkbox"/> その他(具体的に:)		
寸法等	紙本墨書、冊頁、24.7×27.1cm、42.1×71.3cm		
その他の 特徴			

2. 個々の美術品等の写真

(撮影年月: 年 月)



個票

1. 個々の美術品等の作品情報

タイトル (名称)	草書思詠帖頁	員数	1枚
作者名	蔡襄	作成年 作成時期	北宋・皇祐3年 (1051)
種類	<input type="checkbox"/> 絵画 <input type="checkbox"/> スケッチ <input type="checkbox"/> 写真 <input type="checkbox"/> 陶磁器 <input type="checkbox"/> 彫刻 <input type="checkbox"/> 工芸品 <input checked="" type="checkbox"/> 書跡・典籍 <input type="checkbox"/> 化石 <input type="checkbox"/> 岩石, 鉱物, 植物又は動物の標本 <input type="checkbox"/> その他(具体的に:)		
寸法等	紙本墨書、冊頁、29.7×39.7cm、42.4×76.6cm		
その他の 特徴			

2. 個々の美術品等の写真

(撮影年月: 年 月)

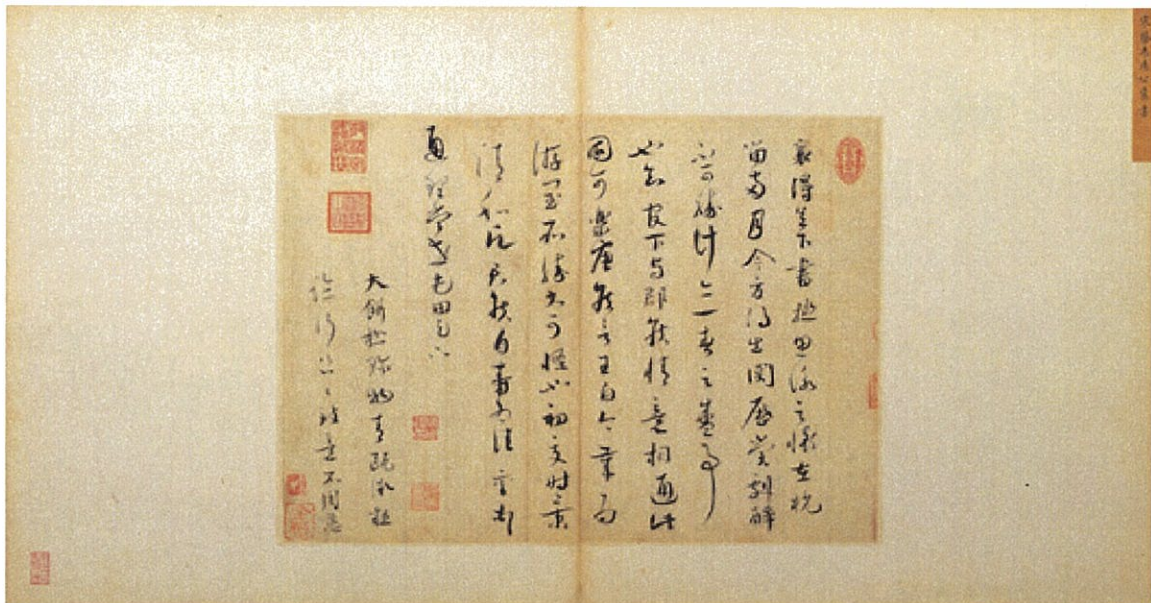

個票

1. 個々の美術品等の作品情報

タイトル (名称)	草書陶生帖頁	員数	1枚
作者名	蔡襄	作成年 作成時期	北宋・11世紀
種類	<input type="checkbox"/> 絵画 <input type="checkbox"/> スケッチ <input type="checkbox"/> 写真 <input type="checkbox"/> 陶磁器 <input type="checkbox"/> 彫刻 <input type="checkbox"/> 工芸品 <input checked="" type="checkbox"/> 書跡・典籍 <input type="checkbox"/> 化石 <input type="checkbox"/> 岩石, 鉱物, 植物又は動物の標本 <input type="checkbox"/> その他(具体的に:)		
寸法等	紙本墨書、冊頁、29.8×50.8cm、43.5×77.7cm		
その他の 特徴			

2. 個々の美術品等の写真

(撮影年月: 年 月)

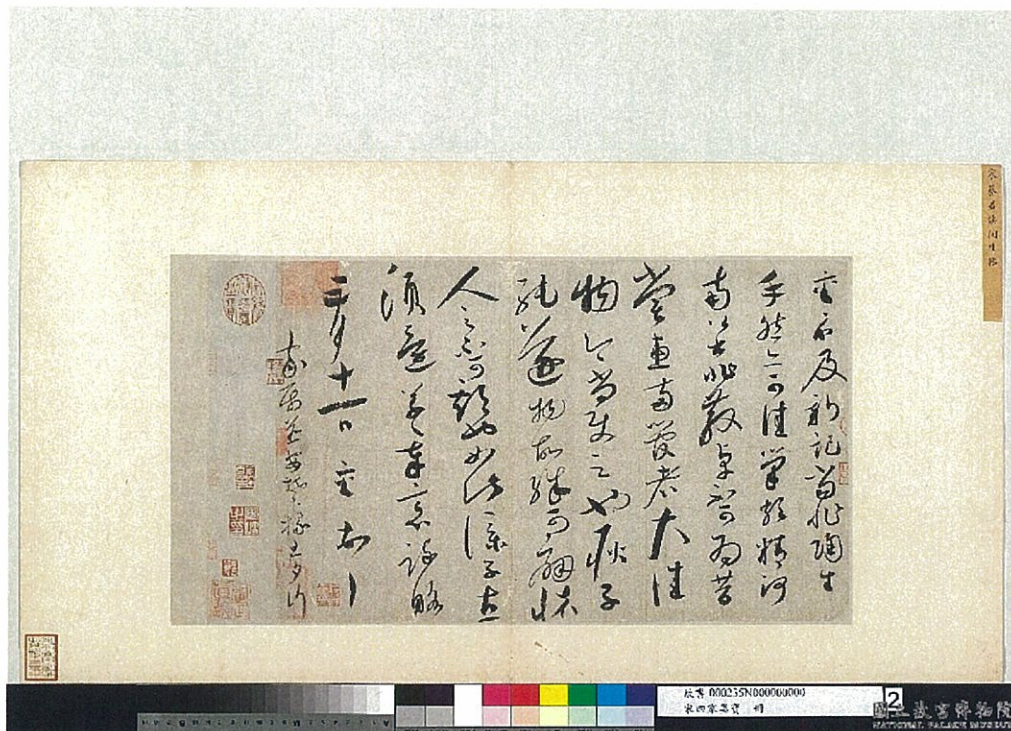

個票

1. 個々の美術品等の作品情報

タイトル (名称)	草書脚気帖頁	員数	1枚
作者名	蔡襄	作成年 作成時期	北宋・11世紀
種類	<input type="checkbox"/> 絵画 <input type="checkbox"/> スケッチ <input type="checkbox"/> 写真 <input type="checkbox"/> 陶磁器 <input type="checkbox"/> 彫刻 <input type="checkbox"/> 工芸品 <input checked="" type="checkbox"/> 書跡・典籍 <input type="checkbox"/> 化石 <input type="checkbox"/> 岩石, 鉱物, 植物又は動物の標本 <input type="checkbox"/> その他(具体的に:)		
寸法等	紙本墨書、冊頁、26.9×21.7cm、40.5×70.7cm		
その他の 特徴			

2. 個々の美術品等の写真

(撮影年月: 年 月)

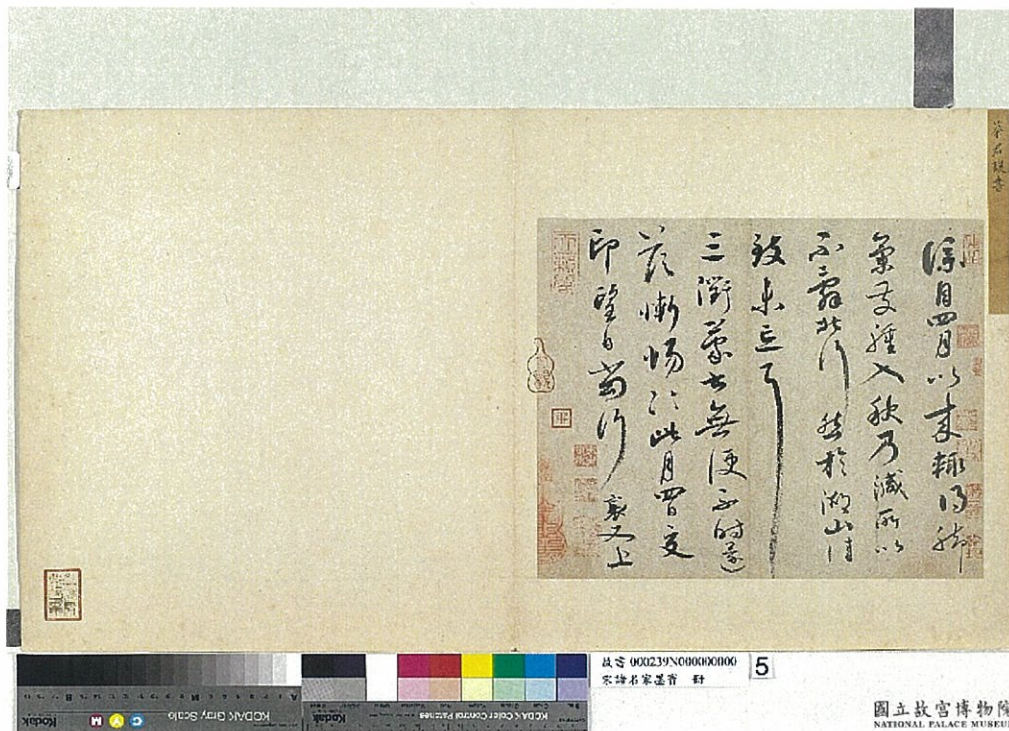

國立故宮博物院
NATIONAL PALACE MUSEUM

個票

1. 個々の美術品等の作品情報

タイトル (名称)	行書大研帖頁	員数	1枚
作者名	蔡襄	作成年 作成時期	北宋・治平元年(1064)
種類	<input type="checkbox"/> 絵画 <input type="checkbox"/> スケッチ <input type="checkbox"/> 写真 <input type="checkbox"/> 陶磁器 <input type="checkbox"/> 彫刻 <input type="checkbox"/> 工芸品 <input checked="" type="checkbox"/> 書跡・典籍 <input type="checkbox"/> 化石 <input type="checkbox"/> 岩石, 鉱物, 植物又は動物の標本 <input type="checkbox"/> その他(具体的に:)		
寸法等	紙本墨書、冊頁、25.6×25.0cm、42.2×59.6cm		
その他の 特徴			

2. 個々の美術品等の写真

(撮影年月: 年 月)

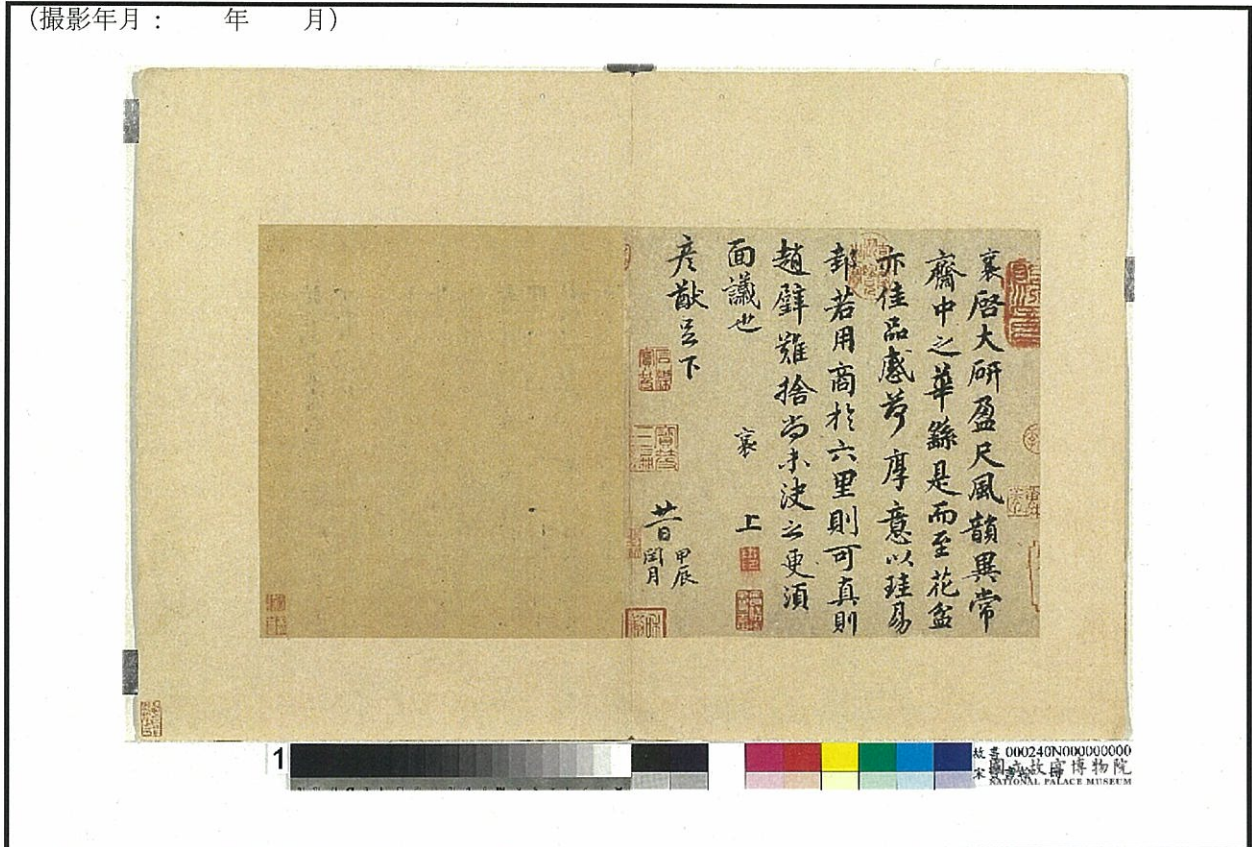

個票

1. 個々の美術品等の作品情報

タイトル (名称)	楷書集古録跋尾卷	員数	1巻
作者名	欧陽脩	作成年 作成時期	北宋・11世紀
種類	<input type="checkbox"/> 絵画 <input type="checkbox"/> スケッチ <input type="checkbox"/> 写真 <input type="checkbox"/> 陶磁器 <input type="checkbox"/> 彫刻 <input type="checkbox"/> 工芸品 <input checked="" type="checkbox"/> 書跡・典籍 <input type="checkbox"/> 化石 <input type="checkbox"/> 岩石, 鉱物, 植物又は動物の標本 <input type="checkbox"/> その他(具体的に:)		
寸法等	紙本墨書、巻、28.1×553.5cm、本幅553.5cm		
その他の 特徴			

2. 個々の美術品等の写真

(撮影年月: 年 月)



個票

1. 個々の美術品等の作品情報

タイトル (名称)	行書黄州寒食詩卷	員数	1巻
作者名	蘇軾	作成年 作成時期	北宋・11世紀
種類	<input type="checkbox"/> 絵画 <input type="checkbox"/> スケッチ <input type="checkbox"/> 写真 <input type="checkbox"/> 陶磁器 <input type="checkbox"/> 彫刻 <input type="checkbox"/> 工芸品 <input checked="" type="checkbox"/> 書跡・典籍 <input type="checkbox"/> 化石 <input type="checkbox"/> 岩石, 鉱物, 植物又は動物の標本 <input type="checkbox"/> その他(具体的に:)		
寸法等	紙本墨書、巻、32.4×199.5cm、本幅199.5cm		
その他の 特徴			

2. 個々の美術品等の写真

(撮影年月: 年 月)

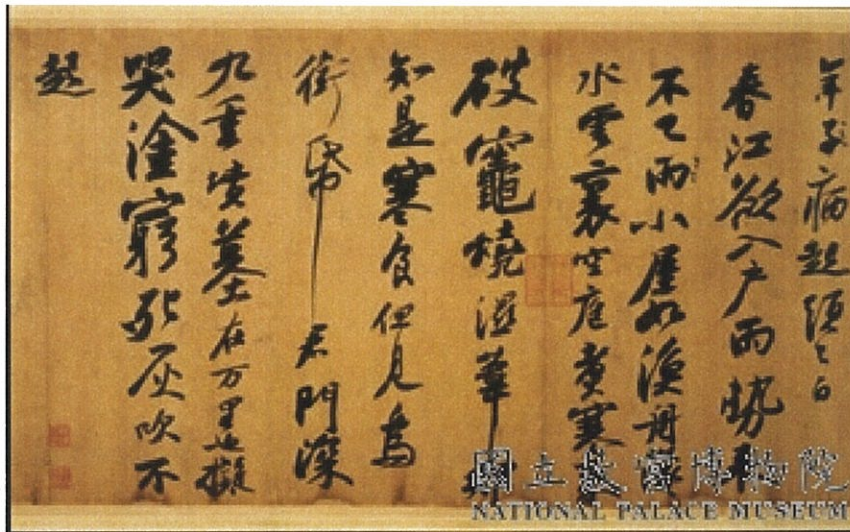

個票

1. 個々の美術品等の作品情報

タイトル (名称)	行書獲見帖頁	員数	1枚
作者名	蘇軾	作成年 作成時期	北宋・元豊5年 (1082)
種類	<input type="checkbox"/> 絵画 <input type="checkbox"/> スケッチ <input type="checkbox"/> 写真 <input type="checkbox"/> 陶磁器 <input type="checkbox"/> 彫刻 <input type="checkbox"/> 工芸品 <input checked="" type="checkbox"/> 書跡・典籍 <input type="checkbox"/> 化石 <input type="checkbox"/> 岩石, 鉱物, 植物又は動物の標本 <input type="checkbox"/> その他(具体的に:)		
寸法等	紙本墨書、冊頁、27.7×38.4cm、40.5×70.7cm		
その他の 特徴			

2. 個々の美術品等の写真

(撮影年月: 年 月)

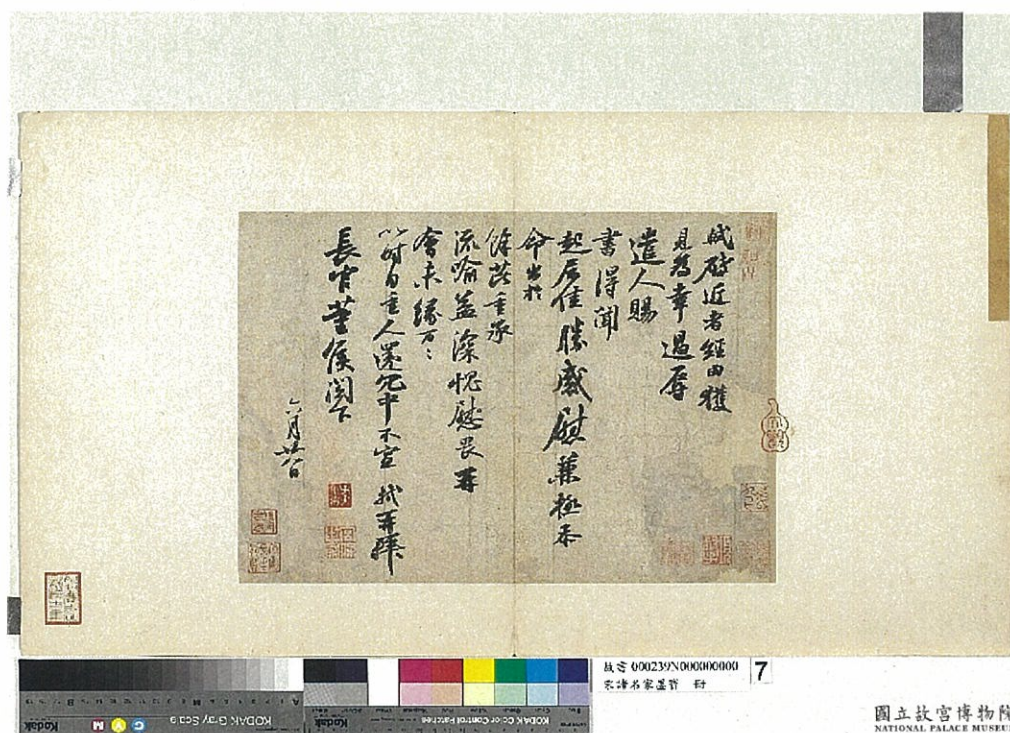

國立故宮博物院
NATIONAL PALACE MUSEUM

個票

1. 個々の美術品等の作品情報

タイトル (名称)	草書花気詩帖頁	員数	1帖
作者名	黄庭堅	作成年 作成時期	北宋 ・1100年頃
種類	<input type="checkbox"/> 絵画 <input type="checkbox"/> スケッチ <input type="checkbox"/> 写真 <input type="checkbox"/> 陶磁器 <input type="checkbox"/> 彫刻 <input type="checkbox"/> 工芸品 <input checked="" type="checkbox"/> 書跡・典籍 <input type="checkbox"/> 化石 <input type="checkbox"/> 岩石, 鉱物, 植物又は動物の標本 <input type="checkbox"/> その他(具体的に:)		
寸法等	紙本墨書、冊頁、30.7×43.2cm、43.5×77.7cm		
その他の 特徴			

2. 個々の美術品等の写真

(撮影年月: 年 月)

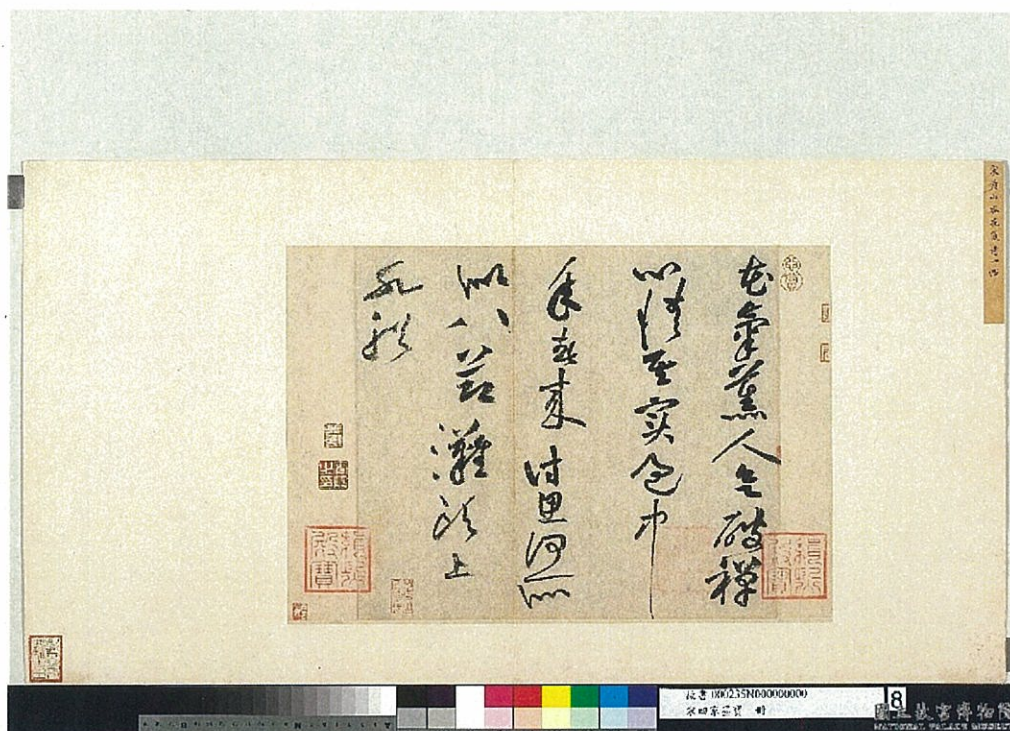

個票

1. 個々の美術品等の作品情報

タイトル (名称)	行楷書致趙景道尺牘頁	員数	6枚
作者名	黄庭堅	作成年 作成時期	北宋 ・1089年頃
種類	<input type="checkbox"/> 絵画 <input type="checkbox"/> スケッチ <input type="checkbox"/> 写真 <input type="checkbox"/> 陶磁器 <input type="checkbox"/> 彫刻 <input type="checkbox"/> 工芸品 <input checked="" type="checkbox"/> 書跡・典籍 <input type="checkbox"/> 化石 <input type="checkbox"/> 岩石, 鉱物, 植物又は動物の標本 <input type="checkbox"/> その他(具体的に:)		
寸法等	紙本墨書、冊頁、27.8×47.4cm等、42.1×71.3cm		
その他の 特徴	共有6開		

2. 個々の美術品等の写真

(撮影年月: 年 月)

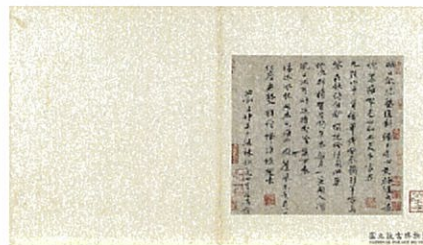

個票

1. 個々の美術品等の作品情報

タイトル (名称)	行書製嬰香方頁	員数	1枚
作者名	黄庭堅	作成年 作成時期	北宋・11世紀
種類	<input type="checkbox"/> 絵画 <input type="checkbox"/> スケッチ <input type="checkbox"/> 写真 <input type="checkbox"/> 陶磁器 <input type="checkbox"/> 彫刻 <input type="checkbox"/> 工芸品 <input checked="" type="checkbox"/> 書跡・典籍 <input type="checkbox"/> 化石 <input type="checkbox"/> 岩石, 鉱物, 植物又は動物の標本 <input type="checkbox"/> その他(具体的に:)		
寸法等	紙本墨書、冊頁、28.9×37.7cm、42.2×59.6cm		
その他の 特徴			

2. 個々の美術品等の写真

(撮影年月: 年 月)

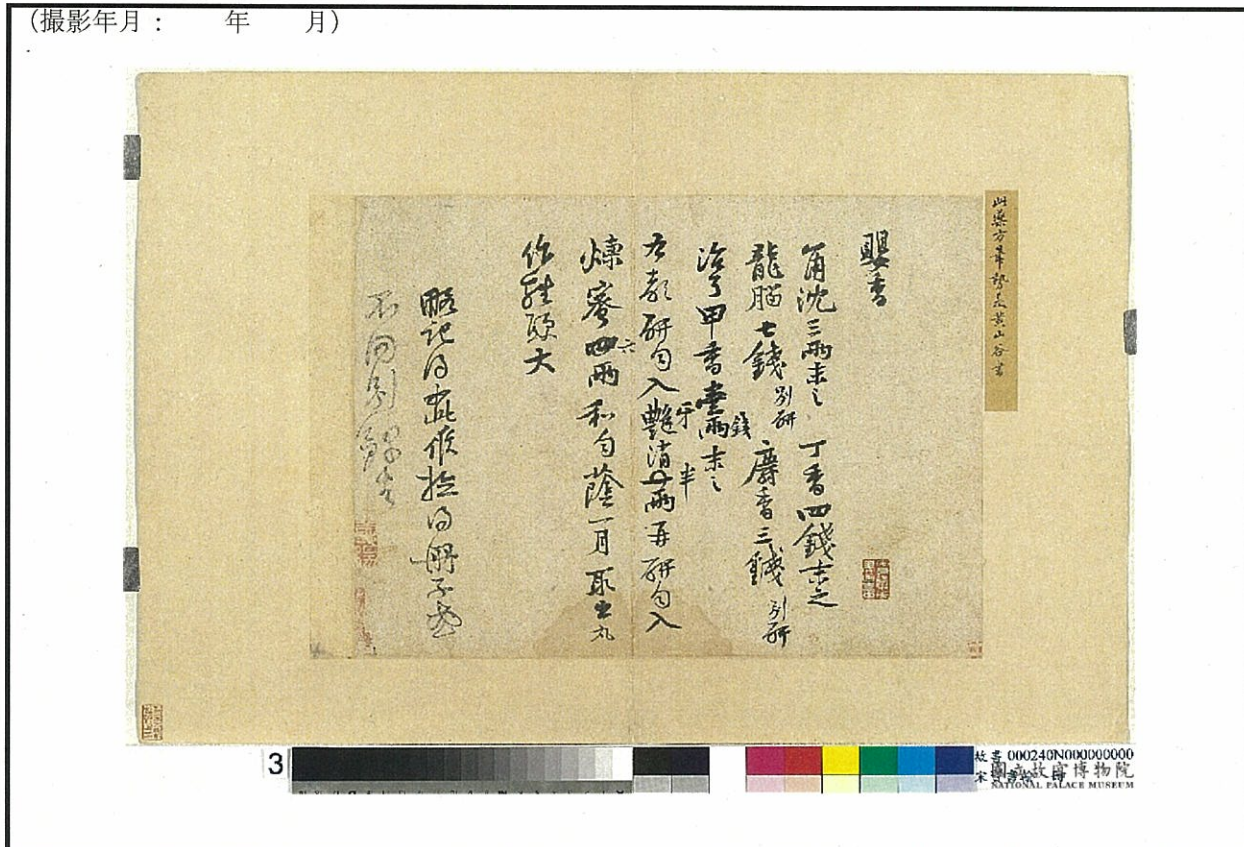

個票

1. 個々の美術品等の作品情報

タイトル (名称)	行書苦筍賦頁	員数	1枚
作者名	黄庭堅	作成年 作成時期	北宋・11世紀
種類	<input type="checkbox"/> 絵画 <input type="checkbox"/> スケッチ <input type="checkbox"/> 写真 <input type="checkbox"/> 陶磁器 <input type="checkbox"/> 彫刻 <input type="checkbox"/> 工芸品 <input checked="" type="checkbox"/> 書跡・典籍 <input type="checkbox"/> 化石 <input type="checkbox"/> 岩石, 鉱物, 植物又は動物の標本 <input type="checkbox"/> その他(具体的に:)		
寸法等	紙本墨書、冊頁、31.7×51.2cm、43.5×77.7cm		
その他の 特徴			

2. 個々の美術品等の写真

(撮影年月: 年 月)

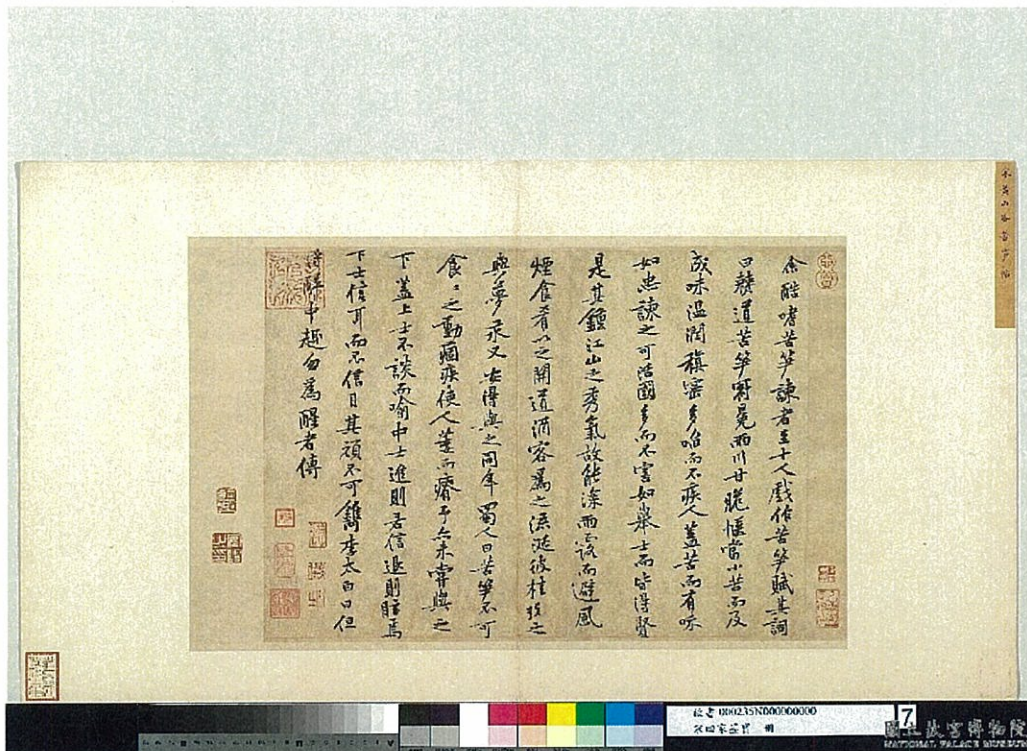

個票

1. 個々の美術品等の作品情報

タイトル (名称)	草書論書帖頁(草聖帖)	員数	1枚
作者名	米芾	作成年 作成時期	北宋・11-12世紀
種類	<input type="checkbox"/> 絵画 <input type="checkbox"/> スケッチ <input type="checkbox"/> 写真 <input type="checkbox"/> 陶磁器 <input type="checkbox"/> 彫刻 <input type="checkbox"/> 工芸品 <input checked="" type="checkbox"/> 書跡・典籍 <input type="checkbox"/> 化石 <input type="checkbox"/> 岩石, 鉱物, 植物又は動物の標本 <input type="checkbox"/> その他(具体的に:)		
寸法等	紙本墨書、冊頁、cm、cm		
その他の 特徴			

2. 個々の美術品等の写真

(撮影年月: 年 月)

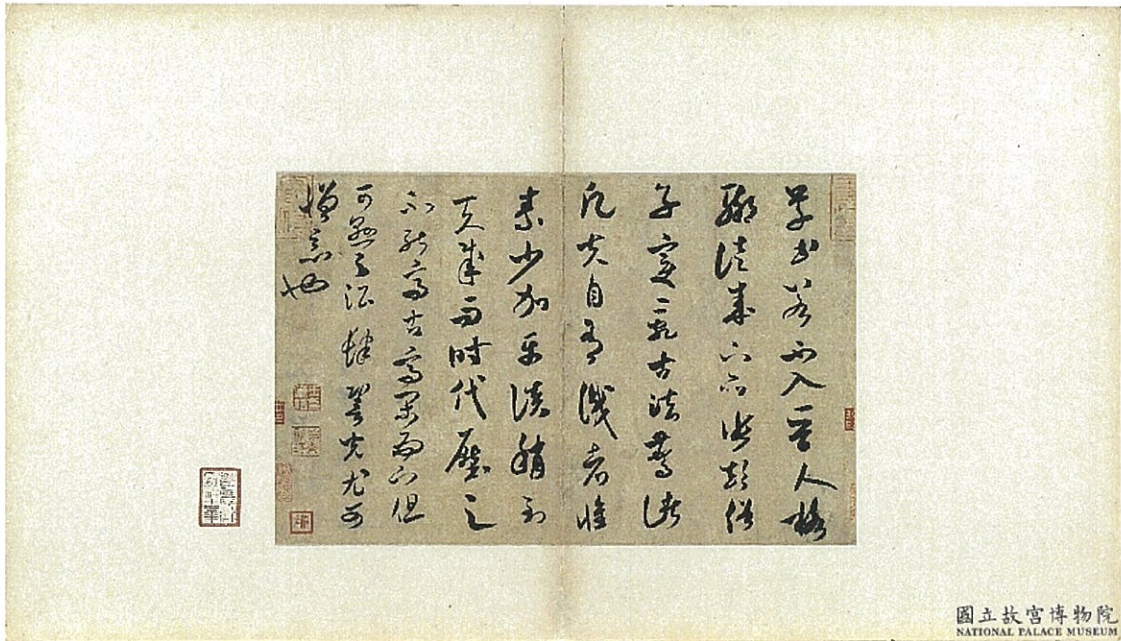

個票

1. 個々の美術品等の作品情報

タイトル (名称)	行書篋中帖頁	員数	1枚
作者名	米芾	作成年 作成時期	北宋・11-12世紀
種類	<input type="checkbox"/> 絵画 <input type="checkbox"/> スケッチ <input type="checkbox"/> 写真 <input type="checkbox"/> 陶磁器 <input type="checkbox"/> 彫刻 <input type="checkbox"/> 工芸品 <input checked="" type="checkbox"/> 書跡・典籍 <input type="checkbox"/> 化石 <input type="checkbox"/> 岩石, 鉱物, 植物又は動物の標本 <input type="checkbox"/> その他(具体的に:)		
寸法等	紙本墨書、冊頁、28.8×41.9cm、42.1×71.3cm		
その他の 特徴			

2. 個々の美術品等の写真

(撮影年月: 年 月)

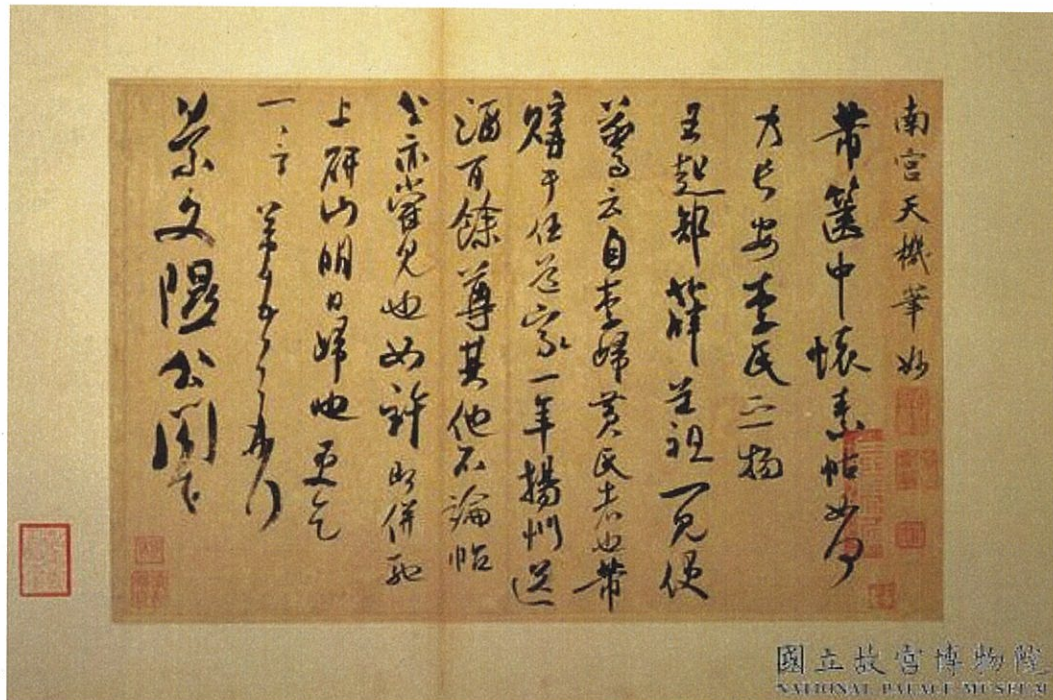

國立故宮博物院
NATIONAL PALACE MUSEUM

個票

1. 個々の美術品等の作品情報

タイトル (名称)	行書彦和帖頁	員数	1枚
作者名	米芾	作成年 作成時期	北宋・12世紀
種類	<input type="checkbox"/> 絵画 <input type="checkbox"/> スケッチ <input type="checkbox"/> 写真 <input type="checkbox"/> 陶磁器 <input type="checkbox"/> 彫刻 <input type="checkbox"/> 工芸品 <input checked="" type="checkbox"/> 書跡・典籍 <input type="checkbox"/> 化石 <input type="checkbox"/> 岩石, 鉱物, 植物又は動物の標本 <input type="checkbox"/> その他(具体的に:)		
寸法等	紙本墨書、冊頁、30.1×42.6cm、43.5×77.7cm		
その他の 特徴			

2. 個々の美術品等の写真

(撮影年月: 年 月)

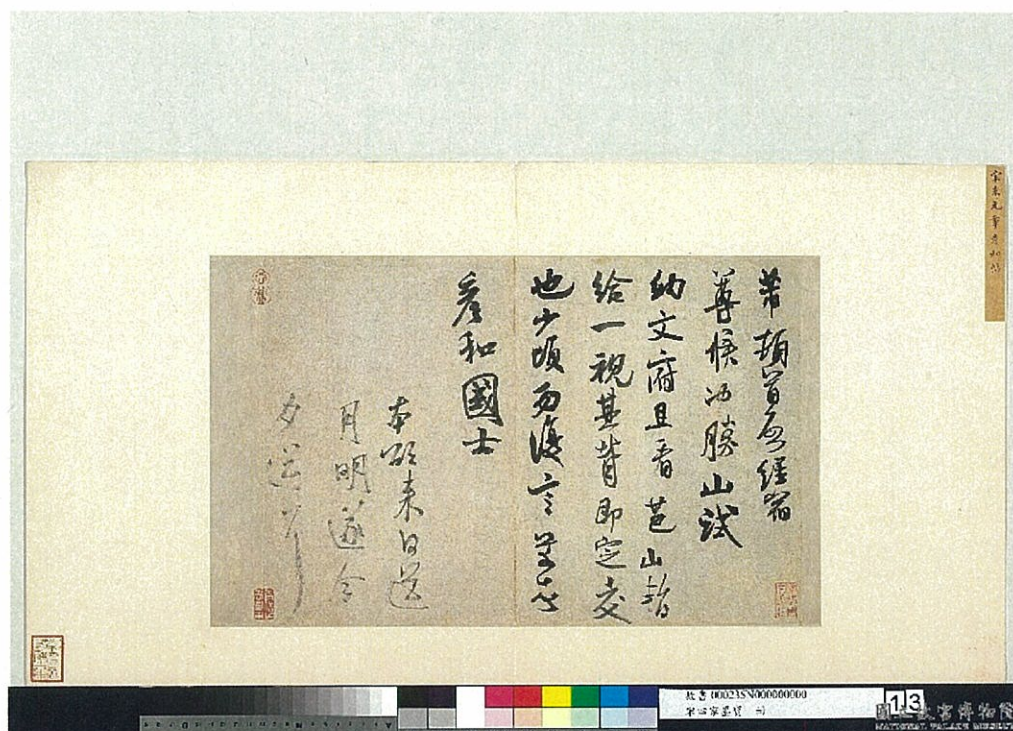

個票

1. 個々の美術品等の作品情報

タイトル (名称)	行書値雨帖頁	員数	1枚
作者名	米芾	作成年 作成時期	北宋・崇寧2年 (1103)
種類	<input type="checkbox"/> 絵画 <input type="checkbox"/> スケッチ <input type="checkbox"/> 写真 <input type="checkbox"/> 陶磁器 <input type="checkbox"/> 彫刻 <input type="checkbox"/> 工芸品 <input checked="" type="checkbox"/> 書跡・典籍 <input type="checkbox"/> 化石 <input type="checkbox"/> 岩石, 鉱物, 植物又は動物の標本 <input type="checkbox"/> その他(具体的に:)		
寸法等	紙本墨書、冊頁、25.6×38.6cm、48.5×69.3cm		
その他の 特徴			

2. 個々の美術品等の写真

(撮影年月: 年 月)

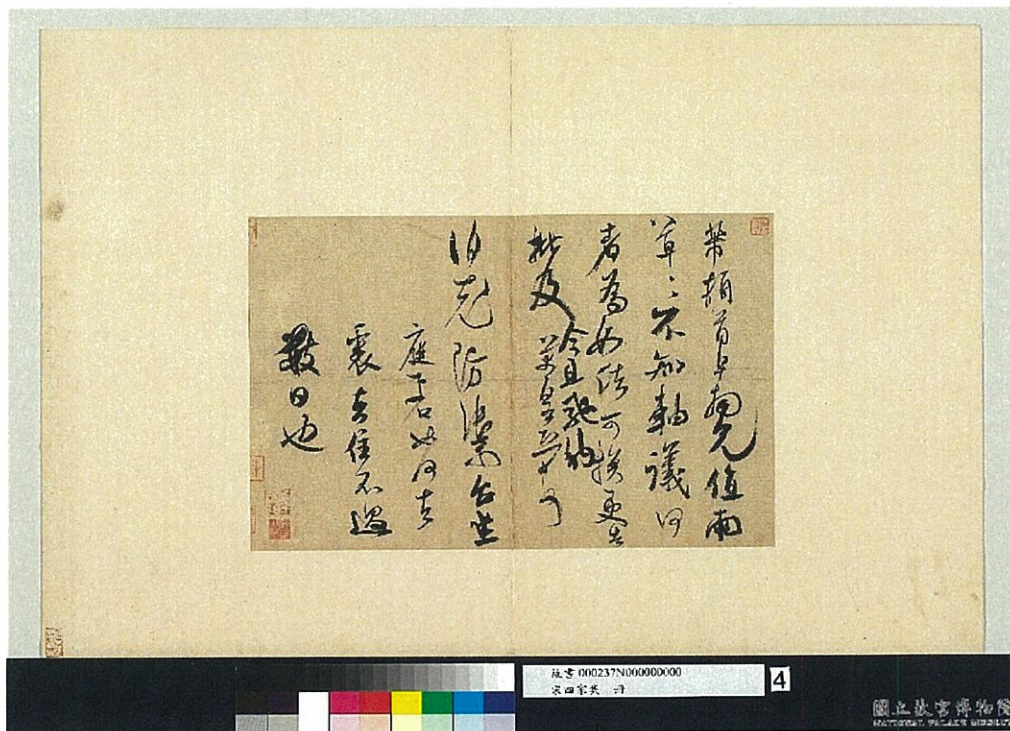

個票

1. 個々の美術品等の作品情報

タイトル (名称)	行書雪甚帖頁	員数	1枚
作者名	蘇轍	作成年 作成時期	北宋・元祐3年 (1088)
種類	<input type="checkbox"/> 絵画 <input type="checkbox"/> スケッチ <input type="checkbox"/> 写真 <input type="checkbox"/> 陶磁器 <input type="checkbox"/> 彫刻 <input type="checkbox"/> 工芸品 <input checked="" type="checkbox"/> 書跡・典籍 <input type="checkbox"/> 化石 <input type="checkbox"/> 岩石, 鉱物, 植物又は動物の標本 <input type="checkbox"/> その他(具体的に:)		
寸法等	紙本墨書、冊頁、25.3×14.9cm、43.3×77.5cm		
その他の 特徴			

2. 個々の美術品等の写真

(撮影年月: 年 月)

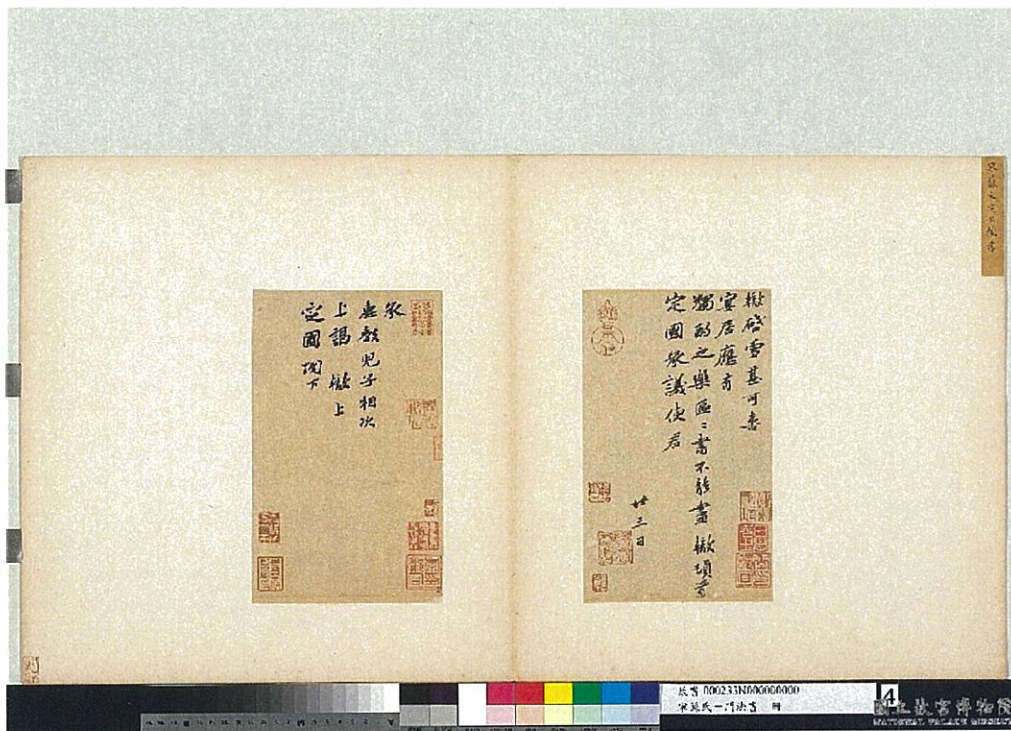

個票

1. 個々の美術品等の作品情報

タイトル (名称)	行書雪意帖頁	員数	1枚
作者名	蔡卞	作成年 作成時期	北宋 ・11-12世紀
種類	<input type="checkbox"/> 絵画 <input type="checkbox"/> スケッチ <input type="checkbox"/> 写真 <input type="checkbox"/> 陶磁器 <input type="checkbox"/> 彫刻 <input type="checkbox"/> 工芸品 <input checked="" type="checkbox"/> 書跡・典籍 <input type="checkbox"/> 化石 <input type="checkbox"/> 岩石, 鉱物, 植物又は動物の標本 <input type="checkbox"/> その他(具体的に:)		
寸法等	紙本墨書、冊頁、29.5×34.1cm、42.5×76.8cm		
その他の 特徴			

2. 個々の美術品等の写真

(撮影年月: 年 月)

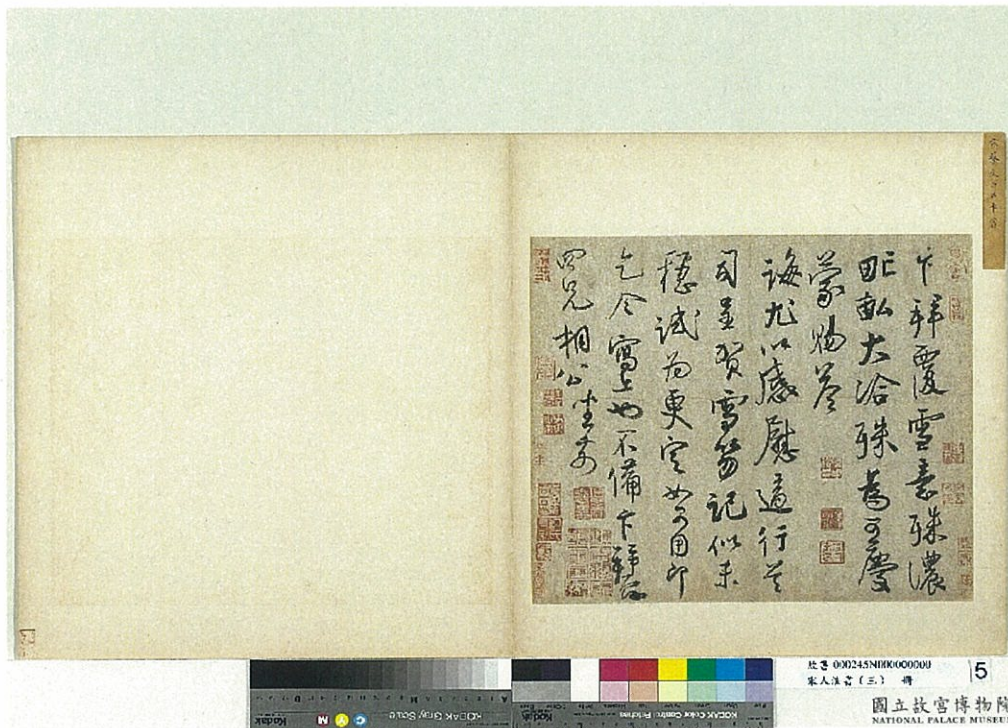

個票

1. 個々の美術品等の作品情報

タイトル (名称)	行書賜茶帖頁	員数	1枚
作者名	趙令時	作成年 作成時期	北宋 ・11-12世紀
種類	<input type="checkbox"/> 絵画 <input type="checkbox"/> スケッチ <input type="checkbox"/> 写真 <input type="checkbox"/> 陶磁器 <input type="checkbox"/> 彫刻 <input type="checkbox"/> 工芸品 <input checked="" type="checkbox"/> 書跡・典籍 <input type="checkbox"/> 化石 <input type="checkbox"/> 岩石, 鉱物, 植物又は動物の標本 <input type="checkbox"/> その他(具体的に:)		
寸法等	紙本墨書、冊頁、29.1×44.4cm、42.5×76.8cm		
その他の 特徴			

2. 個々の美術品等の写真

(撮影年月: 年 月)

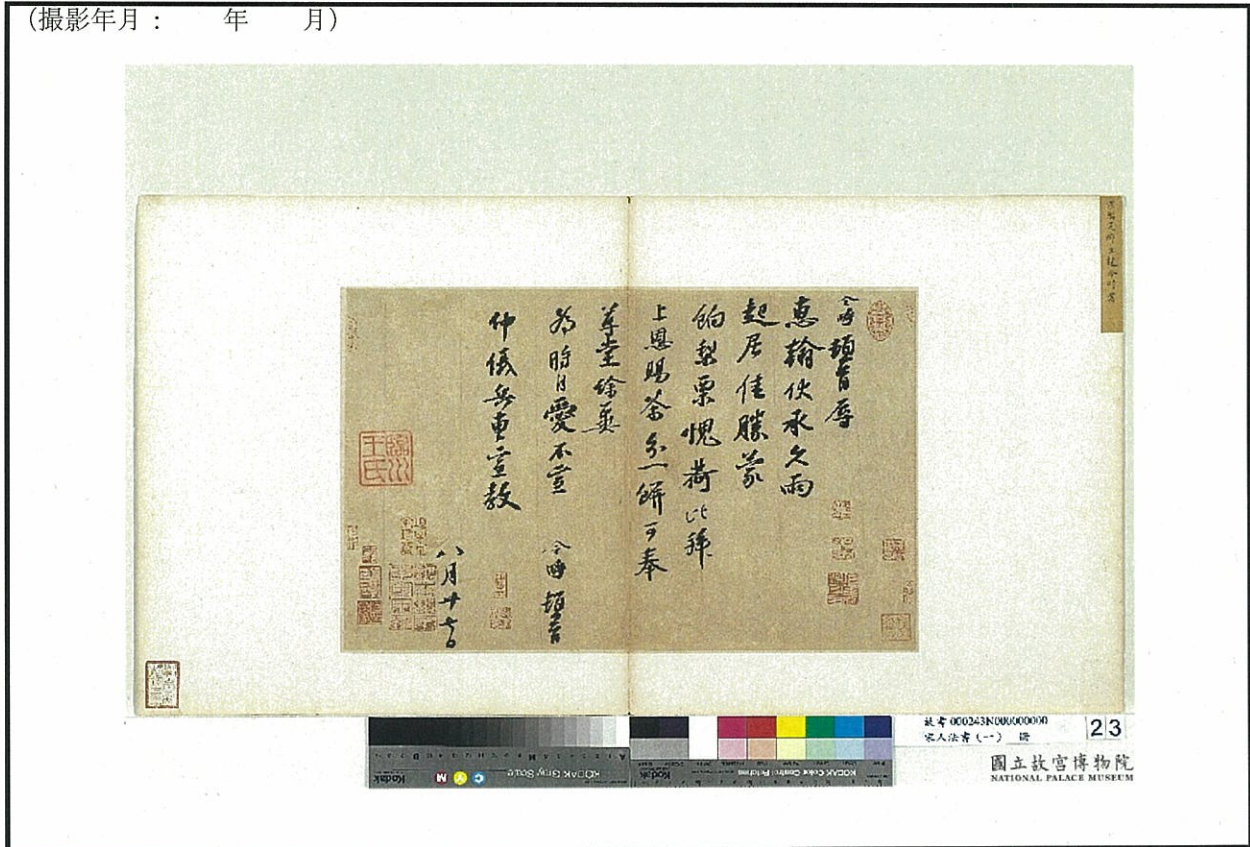

紙本 000243N000000000
宋人法書(一) 冊

23

國立故宮博物院
NATIONAL PALACE MUSEUM

個票

1. 個々の美術品等の作品情報

タイトル (名称)	草書草履帖頁	員数	1枚
作者名	曾紆	作成年 作成時期	北宋 ・11-12世紀
種類	<input type="checkbox"/> 絵画 <input type="checkbox"/> スケッチ <input type="checkbox"/> 写真 <input type="checkbox"/> 陶磁器 <input type="checkbox"/> 彫刻 <input type="checkbox"/> 工芸品 <input checked="" type="checkbox"/> 書跡・典籍 <input type="checkbox"/> 化石 <input type="checkbox"/> 岩石, 鉱物, 植物又は動物の標本 <input type="checkbox"/> その他(具体的に:)		
寸法等	紙本墨書、冊頁、33.8×45.8cm、42.5×76.8cm		
その他の 特徴			

2. 個々の美術品等の写真

(撮影年月: 年 月)

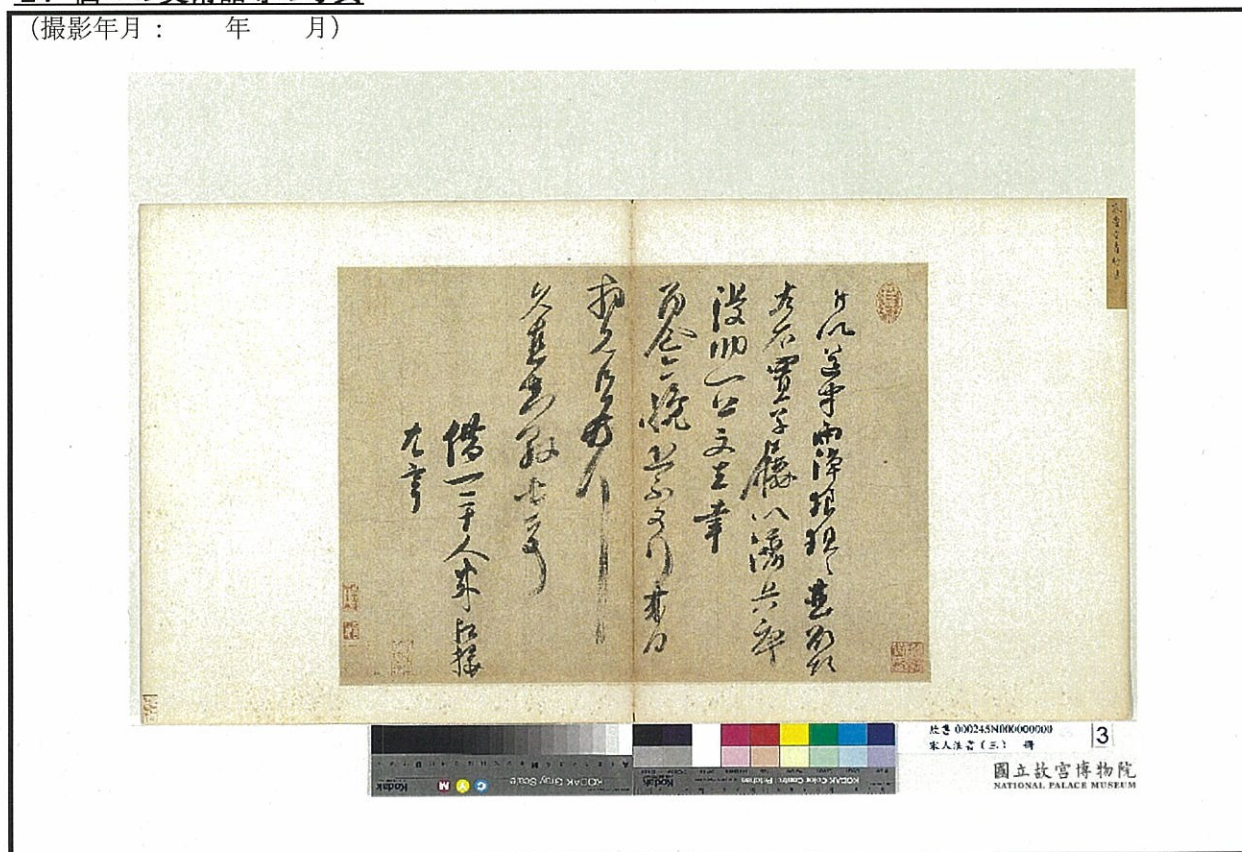

個票

1. 個々の美術品等の作品情報

タイトル (名称)	楷書牡丹詩帖頁	員数	1枚
作者名	徽宗	作成年 作成時期	北宋・12世紀
種類	<input type="checkbox"/> 絵画 <input type="checkbox"/> スケッチ <input type="checkbox"/> 写真 <input type="checkbox"/> 陶磁器 <input type="checkbox"/> 彫刻 <input type="checkbox"/> 工芸品 <input checked="" type="checkbox"/> 書跡・典籍 <input type="checkbox"/> 化石 <input type="checkbox"/> 岩石, 鉱物, 植物又は動物の標本 <input type="checkbox"/> その他(具体的に:)		
寸法等	紙本墨書、冊頁、34.8×53.3cm、44.6×61.8cm		
その他の 特徴			

2. 個々の美術品等の写真

(撮影年月: 年 月)

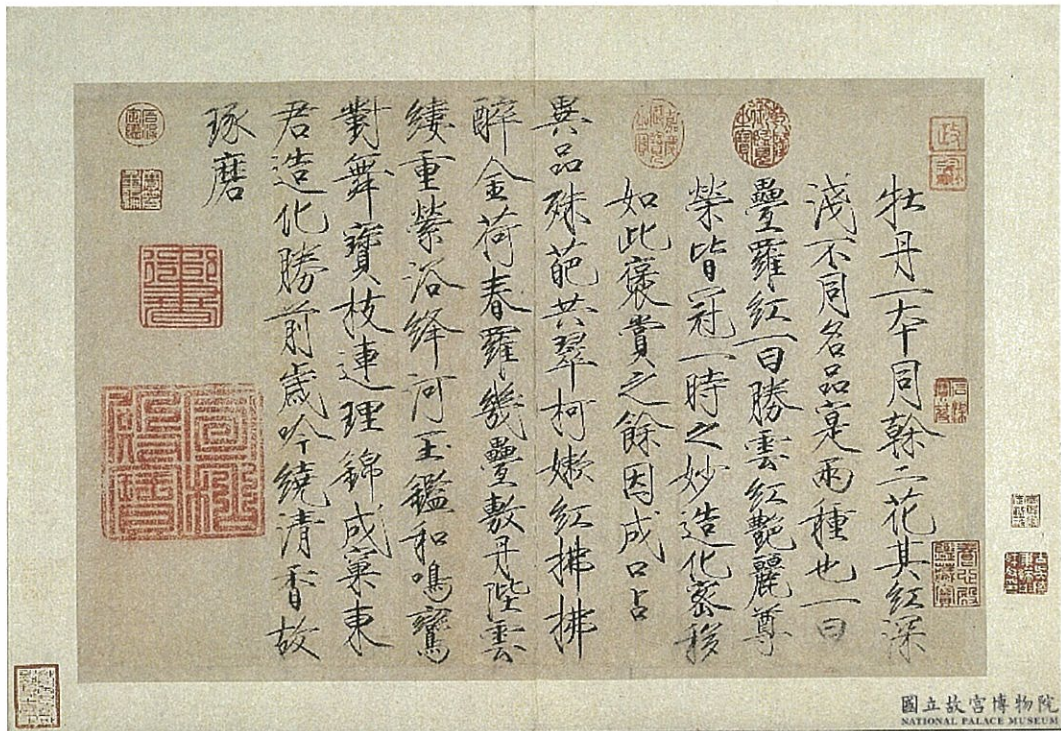

個票

1. 個々の美術品等の作品情報

タイトル (名称)	行書千字文冊	員数	1帖
作者名	高宗	作成年 作成時期	南宋・紹興23 年(1153)
種類	<input type="checkbox"/> 絵画 <input type="checkbox"/> スケッチ <input type="checkbox"/> 写真 <input type="checkbox"/> 陶磁器 <input type="checkbox"/> 彫刻 <input type="checkbox"/> 工芸品 <input checked="" type="checkbox"/> 書跡・典籍 <input type="checkbox"/> 化石 <input type="checkbox"/> 岩石, 鉱物, 植物又は動物の標本 <input type="checkbox"/> その他(具体的に:)		
寸法等	紙本墨書、冊、28.0×13.7cm、38.5×43.6cm		
その他の 特徴			

2. 個々の美術品等の写真

(撮影年月: 年 月)

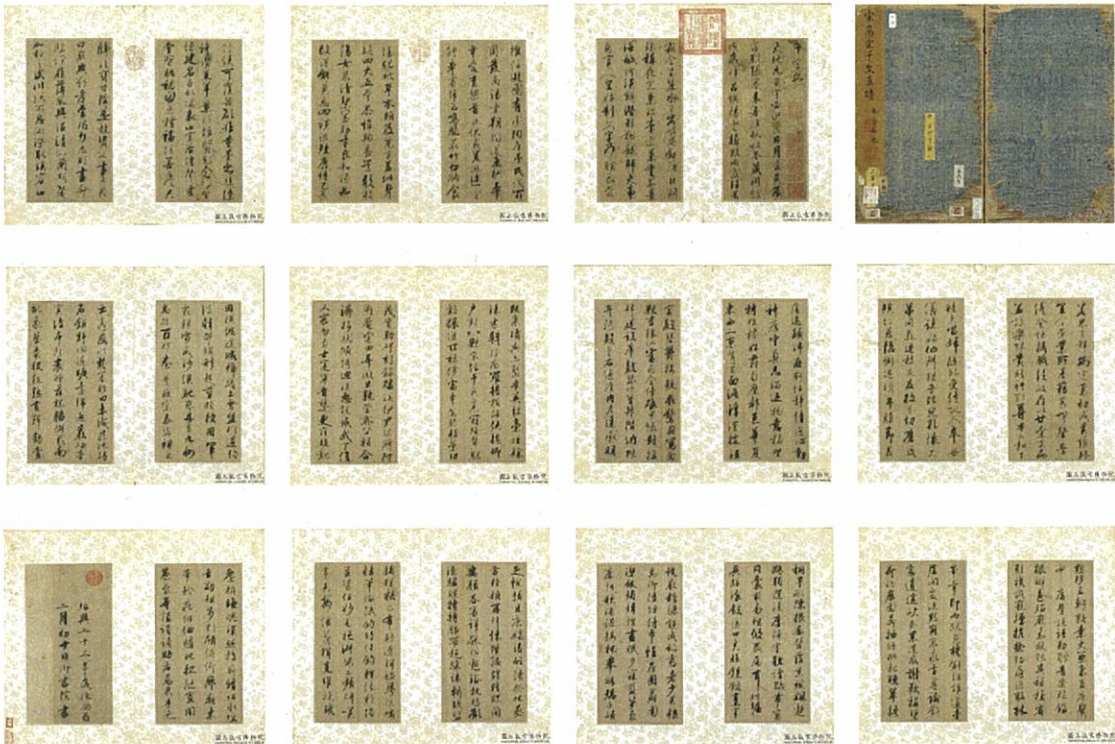

個票

1. 個々の美術品等の作品情報

タイトル (名称)	草書雪後帖頁	員数	1枚
作者名	范成大	作成年 作成時期	南宋・12世紀
種類	<input type="checkbox"/> 絵画 <input type="checkbox"/> スケッチ <input type="checkbox"/> 写真 <input type="checkbox"/> 陶磁器 <input type="checkbox"/> 彫刻 <input type="checkbox"/> 工芸品 <input checked="" type="checkbox"/> 書跡・典籍 <input type="checkbox"/> 化石 <input type="checkbox"/> 岩石, 鉱物, 植物又は動物の標本 <input type="checkbox"/> その他(具体的に:)		
寸法等	紙本墨書、冊頁、31.9×51.3cm、40.5×70.7cm		
その他の 特徴			

2. 個々の美術品等の写真

(撮影年月: 年 月)

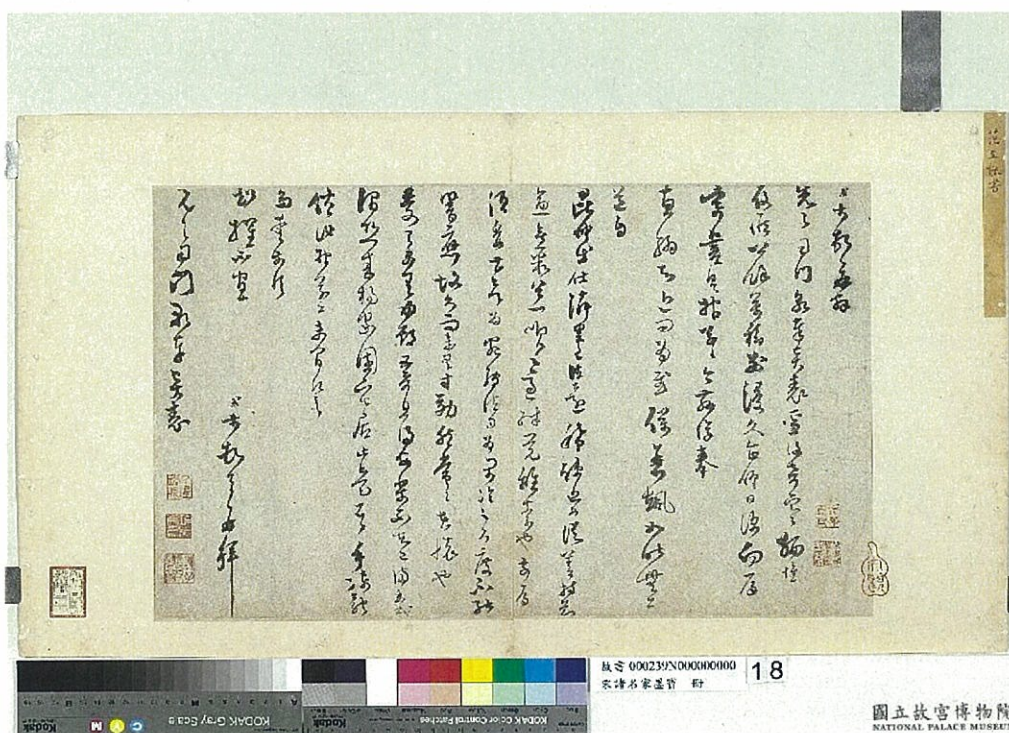

紙丈 000239/N000000000 18
宋 范成大 草書

國立故宮博物院
NATIONAL PALACE MUSEUM

個票

1. 個々の美術品等の作品情報

タイトル (名称)	行書七言絶句軸	員数	1幅
作者名	呉琚	作成年 作成時期	南宋・12-13世紀
種類	<input type="checkbox"/> 絵画 <input type="checkbox"/> スケッチ <input type="checkbox"/> 写真 <input type="checkbox"/> 陶磁器 <input type="checkbox"/> 彫刻 <input type="checkbox"/> 工芸品 <input checked="" type="checkbox"/> 書跡・典籍 <input type="checkbox"/> 化石 <input type="checkbox"/> 岩石, 鉱物, 植物又は動物の標本 <input type="checkbox"/> その他(具体的に:)		
寸法等	絹本墨書、軸、98.6×55.3cm、w. 56.5cm		
その他の 特徴			

2. 個々の美術品等の写真

(撮影年月: 年 月)

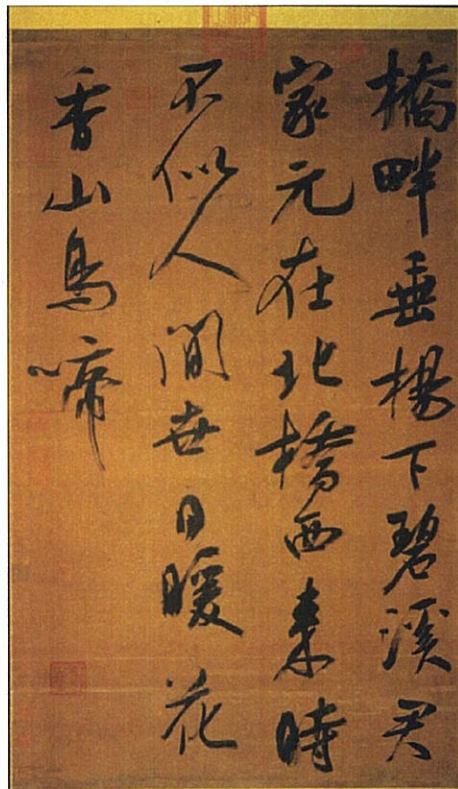

個票

1. 個々の美術品等の作品情報

タイトル (名称)	行書焦山題名冊	員数	1枚
作者名	吳琚	作成年 作成時期	南宋・12-13世紀
種類	<input type="checkbox"/> 絵画 <input type="checkbox"/> スケッチ <input type="checkbox"/> 写真 <input type="checkbox"/> 陶磁器 <input type="checkbox"/> 彫刻 <input type="checkbox"/> 工芸品 <input checked="" type="checkbox"/> 書跡・典籍 <input type="checkbox"/> 化石 <input type="checkbox"/> 岩石, 鉱物, 植物又は動物の標本 <input type="checkbox"/> その他(具体的に:)		
寸法等	紙本墨書、冊頁、31.3×39.4cm、42.4×76.7cm		
その他の 特徴			

2. 個々の美術品等の写真

(撮影年月: 年 月)

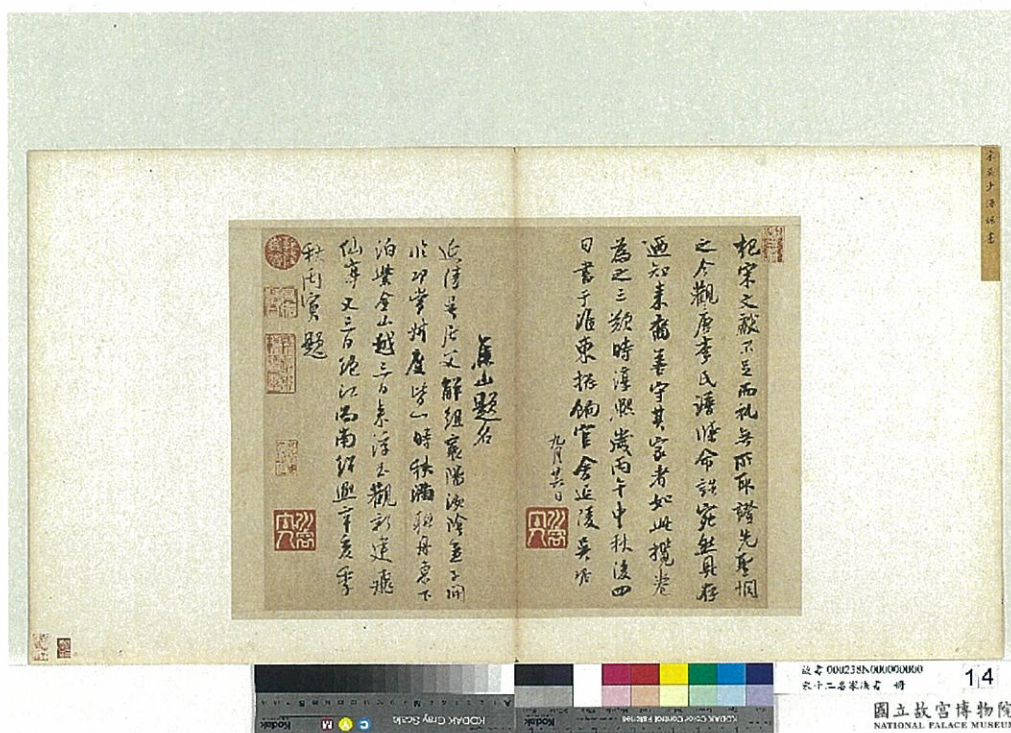

故書 0002388/000000000
宋十二家法書 冊

1.4

國立故宮博物院
NATIONAL PALACE MUSEUM

個票

1. 個々の美術品等の作品情報

タイトル (名称)	楷書李衍墓誌銘卷	員数	1巻
作者名	張即之	作成年 作成時期	南宋・12-13世紀
種類	<input type="checkbox"/> 絵画 <input type="checkbox"/> スケッチ <input type="checkbox"/> 写真 <input type="checkbox"/> 陶磁器 <input type="checkbox"/> 彫刻 <input type="checkbox"/> 工芸品 <input checked="" type="checkbox"/> 書跡・典籍 <input type="checkbox"/> 化石 <input type="checkbox"/> 岩石, 鉱物, 植物又は動物の標本 <input type="checkbox"/> その他(具体的に:)		
寸法等	紙本墨書、巻、28.5×604.5cm、本幅604.5cm		
その他の特徴			

2. 個々の美術品等の写真

(撮影年月: 年 月)



個票

1. 個々の美術品等の作品情報

タイトル (名称)	行書従者来帰帖頁	員数	1枚
作者名	張即之	作成年 作成時期	南宋・12-13世紀
種類	<input type="checkbox"/> 絵画 <input type="checkbox"/> スケッチ <input type="checkbox"/> 写真 <input type="checkbox"/> 陶磁器 <input type="checkbox"/> 彫刻 <input type="checkbox"/> 工芸品 <input checked="" type="checkbox"/> 書跡・典籍 <input type="checkbox"/> 化石 <input type="checkbox"/> 岩石, 鉱物, 植物又は動物の標本 <input type="checkbox"/> その他(具体的に:)		
寸法等	紙本墨書、冊頁、30.7×53.6cm、42.5×76.8cm		
その他の 特徴			

2. 個々の美術品等の写真

(撮影年月: 年 月)

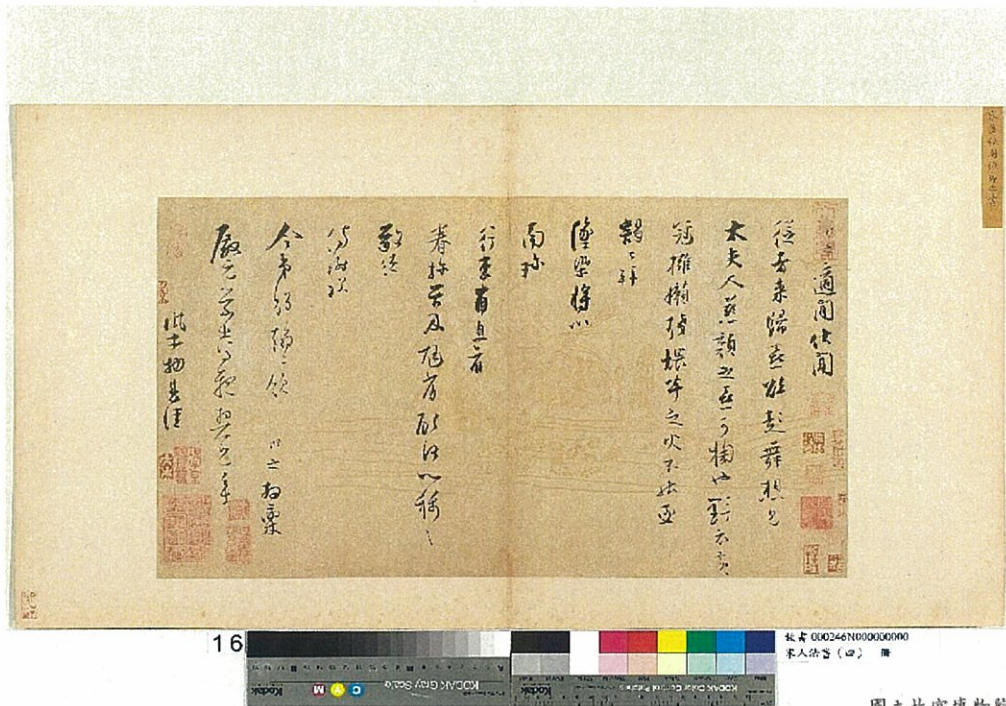

個票

1. 個々の美術品等の作品情報

タイトル (名称)	行書上問帖頁	員数	1枚
作者名	張即之	作成年 作成時期	南宋・12-13世紀
種類	<input type="checkbox"/> 絵画 <input type="checkbox"/> スケッチ <input type="checkbox"/> 写真 <input type="checkbox"/> 陶磁器 <input type="checkbox"/> 彫刻 <input type="checkbox"/> 工芸品 <input checked="" type="checkbox"/> 書跡・典籍 <input type="checkbox"/> 化石 <input type="checkbox"/> 岩石、鉱物、植物又は動物の標本 <input type="checkbox"/> その他(具体的に:)		
寸法等	紙本墨書、冊頁、29.5×47.2cm、42.5×76.8cm		
その他の 特徴			

2. 個々の美術品等の写真

(攝影年月： 年 月)

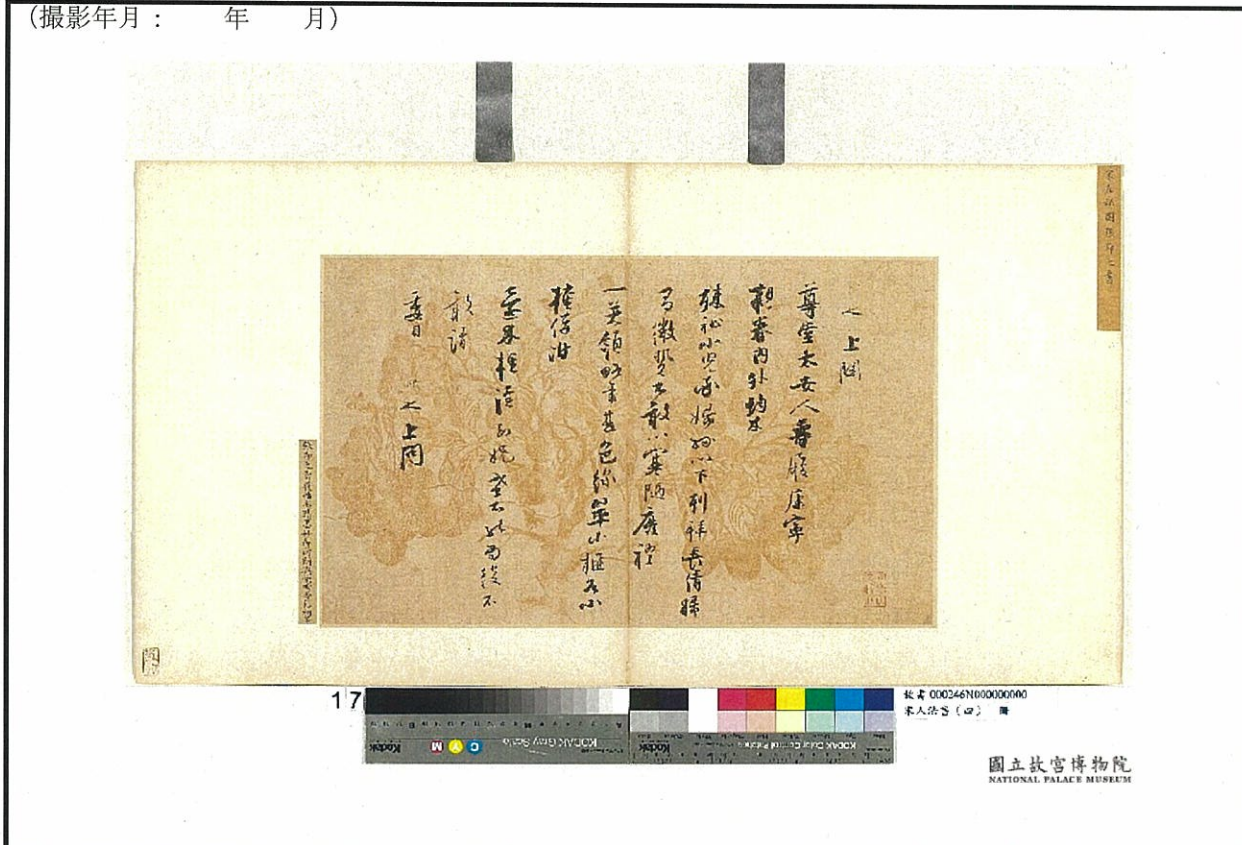

個票

1. 個々の美術品等の作品情報

タイトル (名称)	行書間居賦巻	員数	1巻
作者名	趙孟頫	作成年 作成時期	元・13-14世紀
種類	<input type="checkbox"/> 絵画 <input type="checkbox"/> スケッチ <input type="checkbox"/> 写真 <input type="checkbox"/> 陶磁器 <input type="checkbox"/> 彫刻 <input type="checkbox"/> 工芸品 <input checked="" type="checkbox"/> 書跡・典籍 <input type="checkbox"/> 化石 <input type="checkbox"/> 岩石, 鉱物, 植物又は動物の標本 <input type="checkbox"/> その他(具体的に:)		
寸法等	紙本墨書、巻、39.9×436.0cm、本幅436.0cm		
その他の 特徴			

2. 個々の美術品等の写真

(撮影年月: 年 月)

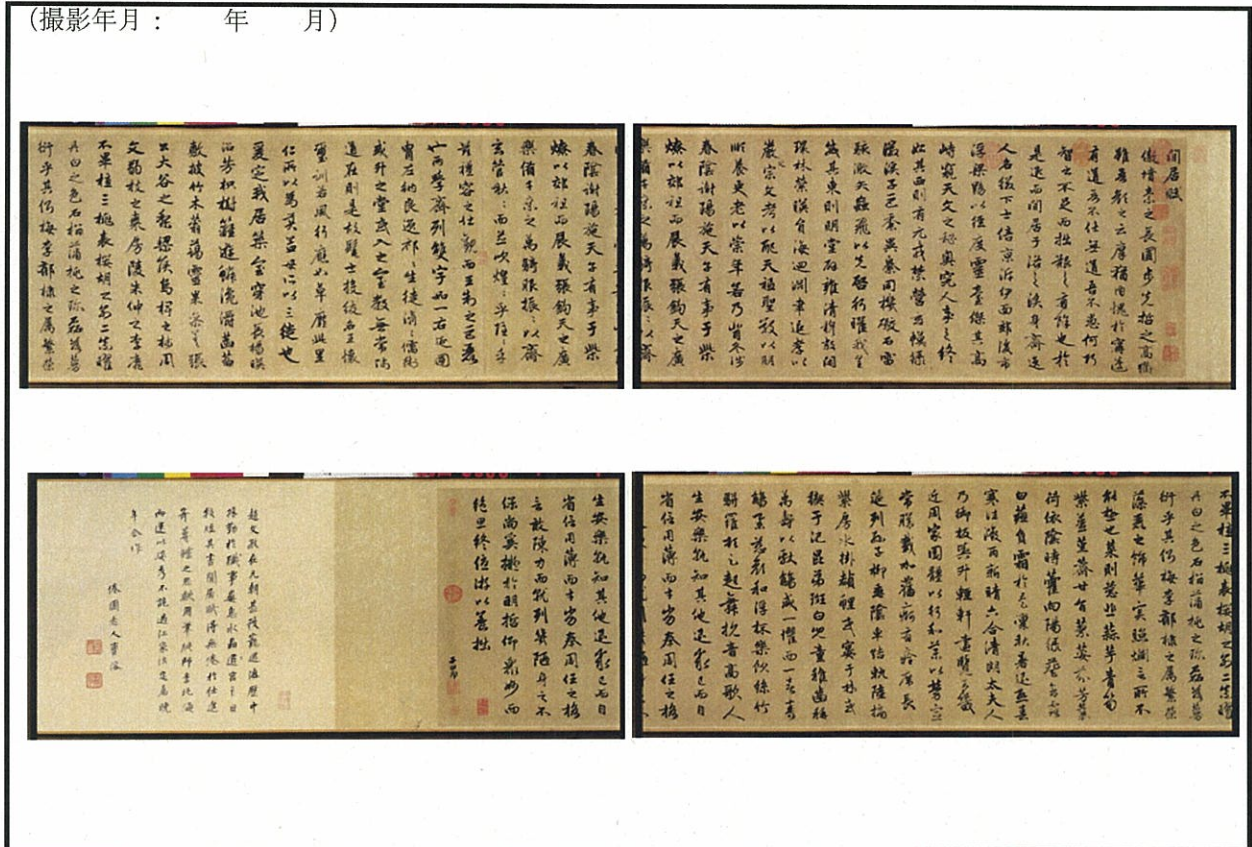

個票

1. 個々の美術品等の作品情報

タイトル (名称)	行書赤壁二賦冊	員数	1帖
作者名	趙孟頫	作成年 作成時期	元・大徳5年 (1301)
種類	<input type="checkbox"/> 絵画 <input type="checkbox"/> スケッチ <input type="checkbox"/> 写真 <input type="checkbox"/> 陶磁器 <input type="checkbox"/> 彫刻 <input type="checkbox"/> 工芸品 <input checked="" type="checkbox"/> 書跡・典籍 <input type="checkbox"/> 化石 <input type="checkbox"/> 岩石, 鉱物, 植物又は動物の標本 <input type="checkbox"/> その他(具体的に:)		
寸法等	紙本墨書、冊、23.8×17.0cm他、36.4×35.7cm		
その他の 特徴	共有11開		

2. 個々の美術品等の写真

(撮影年月: 年 月)

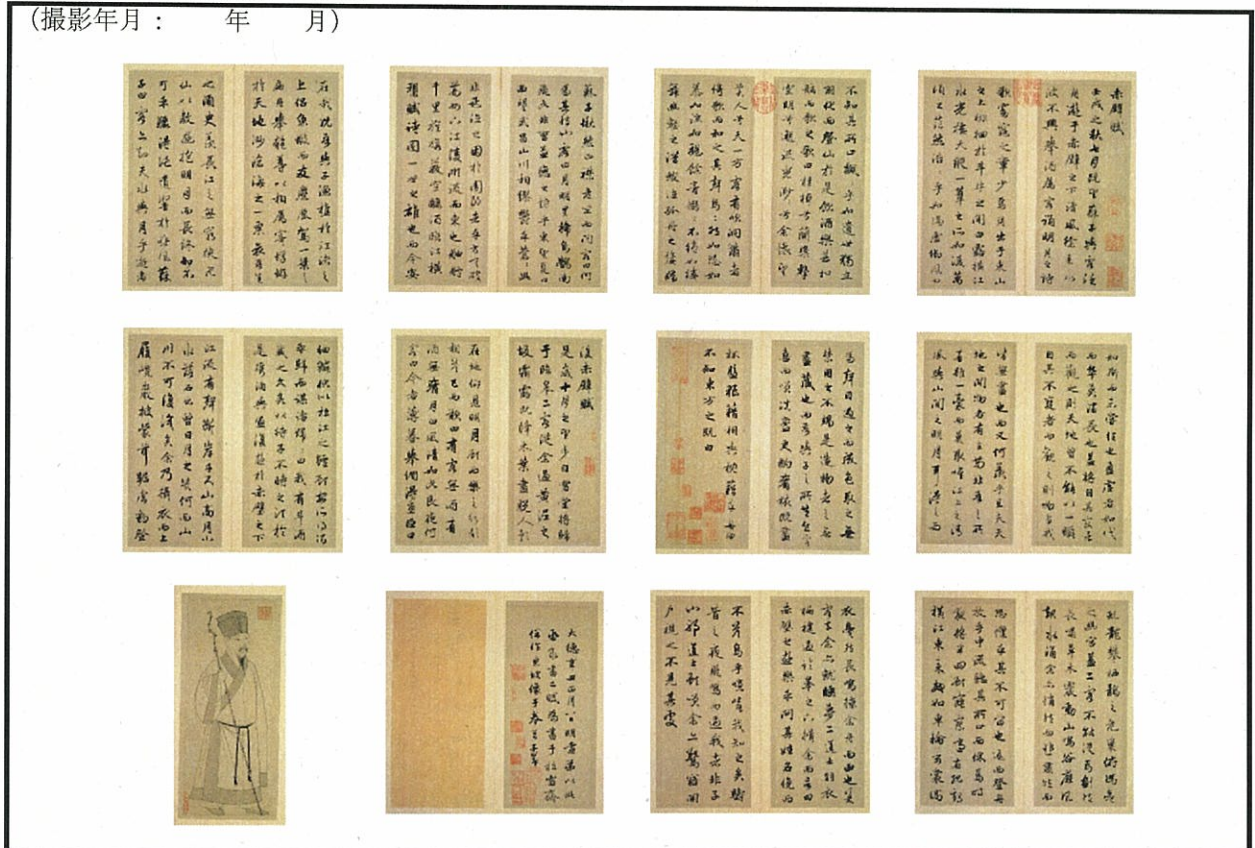

個票

1. 個々の美術品等の作品情報

タイトル (名称)	行書朱子感興詩卷	員数	1巻
作者名	趙孟頫	作成年 作成時期	元・13-14世紀
種類	<input type="checkbox"/> 絵画 <input type="checkbox"/> スケッチ <input type="checkbox"/> 写真 <input type="checkbox"/> 陶磁器 <input type="checkbox"/> 彫刻 <input type="checkbox"/> 工芸品 <input checked="" type="checkbox"/> 書跡・典籍 <input type="checkbox"/> 化石 <input type="checkbox"/> 岩石, 鉱物, 植物又は動物の標本 <input type="checkbox"/> その他(具体的に:)		
寸法等	紙本墨書、巻、27.5×317.0cm、本幅317.0cm		
その他の 特徴			

2. 個々の美術品等の写真

(撮影年月: 年 月)

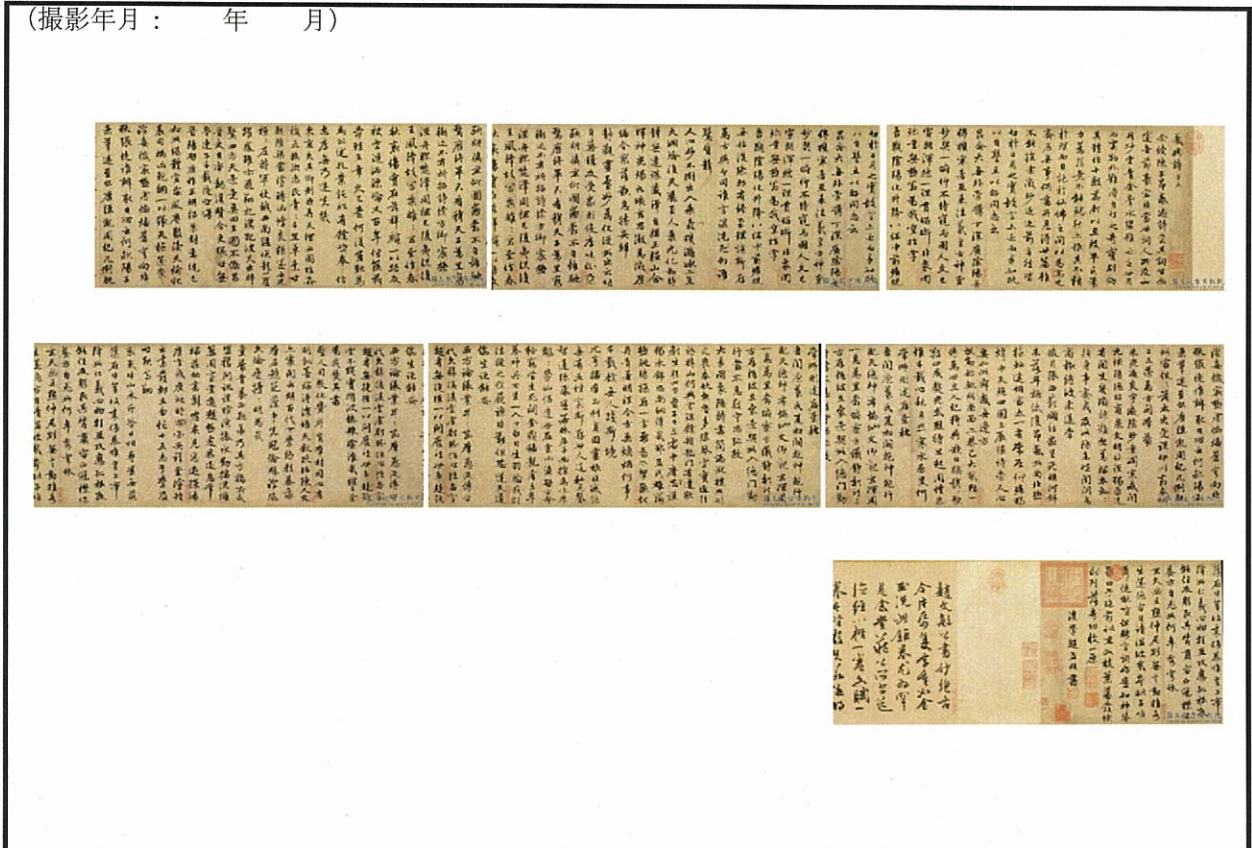

個票

1. 個々の美術品等の作品情報

タイトル (名称)	行書陸浚皇極賦跋頁	員数	1枚
作者名	柯九思	作成年 作成時期	元・14世紀
種類	<input type="checkbox"/> 絵画 <input type="checkbox"/> スケッチ <input type="checkbox"/> 写真 <input type="checkbox"/> 陶磁器 <input type="checkbox"/> 彫刻 <input type="checkbox"/> 工芸品 <input checked="" type="checkbox"/> 書跡・典籍 <input type="checkbox"/> 化石 <input type="checkbox"/> 岩石, 鉱物, 植物又は動物の標本 <input type="checkbox"/> その他(具体的に:)		
寸法等	紙本墨書、冊頁、28.5×19.9cm、41.3×59.7cm		
その他の 特徴			

2. 個々の美術品等の写真

(撮影年月: 年 月)



個票

1. 個々の美術品等の作品情報

タイトル (名称)	行書晩節堂詩冊	員数	1帖
作者名	楊維禎	作成年 作成時期	元・13-14世紀
種類	<input type="checkbox"/> 絵画 <input type="checkbox"/> スケッチ <input type="checkbox"/> 写真 <input type="checkbox"/> 陶磁器 <input type="checkbox"/> 彫刻 <input type="checkbox"/> 工芸品 <input checked="" type="checkbox"/> 書跡・典籍 <input type="checkbox"/> 化石 <input type="checkbox"/> 岩石, 鉱物, 植物又は動物の標本 <input type="checkbox"/> その他(具体的に:)		
寸法等	紙本墨書、冊頁、27.0×57.1cm、50.8×73.9cm		
その他の 特徴			

2. 個々の美術品等の写真

(撮影年月: 年 月)

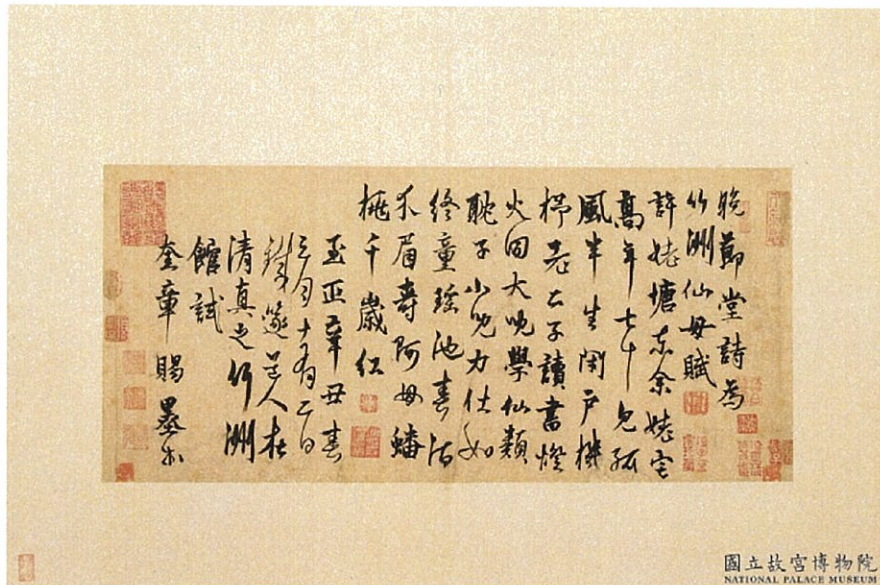

個票

1. 個々の美術品等の作品情報

タイトル (名称)	行書透光古鏡歌冊	員数	1帖
作者名	鮮于枢	作成年 作成時期	元・13-14世紀
種類	<input type="checkbox"/> 絵画 <input type="checkbox"/> スケッチ <input type="checkbox"/> 写真 <input type="checkbox"/> 陶磁器 <input type="checkbox"/> 彫刻 <input type="checkbox"/> 工芸品 <input checked="" type="checkbox"/> 書跡・典籍 <input type="checkbox"/> 化石 <input type="checkbox"/> 岩石, 鉱物, 植物又は動物の標本 <input type="checkbox"/> その他(具体的に:)		
寸法等	紙本墨書、冊、30.5×19.8cm、35.9×46.5cm		
その他の 特徴	共有15開		

2. 個々の美術品等の写真

(撮影年月: 年 月)



個票

1. 個々の美術品等の作品情報

タイトル (名称)	緯絲山水図	員数	1幅
作者名	沈子蕃	作成年 作成時期	宋・12-13世紀
種類	<input type="checkbox"/> 絵画 <input type="checkbox"/> スケッチ <input type="checkbox"/> 写真 <input type="checkbox"/> 陶磁器 <input type="checkbox"/> 彫刻 <input type="checkbox"/> 工芸品 <input type="checkbox"/> 書跡・典籍 <input type="checkbox"/> 化石 <input type="checkbox"/> 岩石, 鉱物, 植物又は動物の標本 <input checked="" type="checkbox"/> その他(具体的に: 織綉)		
寸法等	絹製、軸、86.8×38.3cm、w. 61.2cm		
その他の 特徴			

2. 個々の美術品等の写真

(撮影年月: 年 月)



個票

1. 個々の美術品等の作品情報

タイトル (名称)	緯絲山水図	員数	1幅
作者名	—	作成年 作成時期	宋・12-13世紀
種類	<input type="checkbox"/> 絵画 <input type="checkbox"/> スケッチ <input type="checkbox"/> 写真 <input type="checkbox"/> 陶磁器 <input type="checkbox"/> 彫刻 <input type="checkbox"/> 工芸品 <input type="checkbox"/> 書跡・典籍 <input type="checkbox"/> 化石 <input type="checkbox"/> 岩石, 鉱物, 植物又は動物の標本 <input checked="" type="checkbox"/> その他(具体的に: 織綉)		
寸法等	絹製、軸、83.3×35.8cm、w. 62.5cm		
その他の 特徴			

2. 個々の美術品等の写真

(撮影年月: 年 月)



個票

1. 個々の美術品等の作品情報

タイトル (名称)	刺繍千手観音菩薩像	員数	1幅
作者名	—	作成年 作成時期	宋・12-13世紀
種類	<input type="checkbox"/> 絵画 <input type="checkbox"/> スケッチ <input type="checkbox"/> 写真 <input type="checkbox"/> 陶磁器 <input type="checkbox"/> 彫刻 <input type="checkbox"/> 工芸品 <input type="checkbox"/> 書跡・典籍 <input type="checkbox"/> 化石 <input type="checkbox"/> 岩石, 鉱物, 植物又は動物の標本 <input checked="" type="checkbox"/> その他(具体的に: 織綉)		
寸法等	絹製、軸、86.7×48.5cm、w. 66.5cm		
その他の 特徴			

2. 個々の美術品等の写真

(撮影年月: 年 月)



個票

1. 個々の美術品等の作品情報

タイトル (名称)	縹絲米芾書七言詩	員数	1幅
作者名	—	作成年 作成時期	宋・12-13世紀
種類	<input type="checkbox"/> 絵画 <input type="checkbox"/> スケッチ <input type="checkbox"/> 写真 <input type="checkbox"/> 陶磁器 <input type="checkbox"/> 彫刻 <input type="checkbox"/> 工芸品 <input type="checkbox"/> 書跡・典籍 <input type="checkbox"/> 化石 <input type="checkbox"/> 岩石, 鉱物, 植物又は動物の標本 <input checked="" type="checkbox"/> その他(具体的に: 織綉)		
寸法等	絹製、軸、113.0×55.0cm、w. 81.7cm		
その他の 特徴			

2. 個々の美術品等の写真

(撮影年月: 年 月)

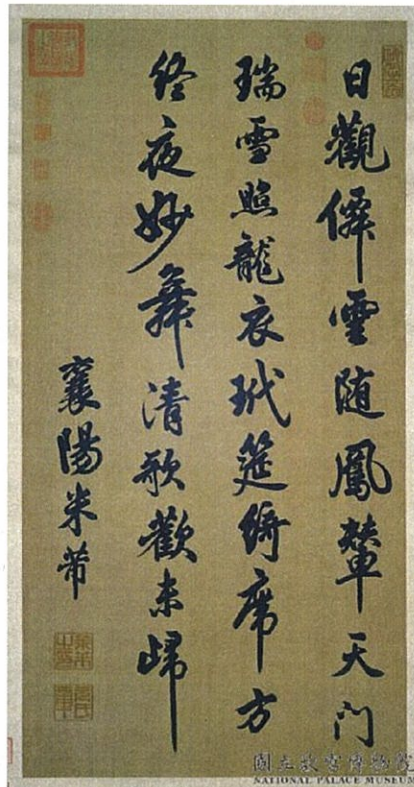

個票

1. 個々の美術品等の作品情報

タイトル (名称)	緯絲花鳥図	員数	1幅
作者名	—	作成年 作成時期	宋・12-13世紀
種類	<input type="checkbox"/> 絵画 <input type="checkbox"/> スケッチ <input type="checkbox"/> 写真 <input type="checkbox"/> 陶磁器 <input type="checkbox"/> 彫刻 <input type="checkbox"/> 工芸品 <input type="checkbox"/> 書跡・典籍 <input type="checkbox"/> 化石 <input type="checkbox"/> 岩石, 鉱物, 植物又は動物の標本 <input checked="" type="checkbox"/> その他(具体的に: 織綉)		
寸法等	絹製、軸、116.1×48.3cm、w. 75.0cm		
その他の 特徴			

2. 個々の美術品等の写真

(撮影年月: 年 月)



個票

1. 個々の美術品等の作品情報

タイトル (名称)	緯絲吉祥喜金剛像	員数	1幅
作者名	—	作成年 作成時期	元・12-13世紀
種類	<input type="checkbox"/> 絵画 <input type="checkbox"/> スケッチ <input type="checkbox"/> 写真 <input type="checkbox"/> 陶磁器 <input type="checkbox"/> 彫刻 <input type="checkbox"/> 工芸品 <input type="checkbox"/> 書跡・典籍 <input type="checkbox"/> 化石 <input type="checkbox"/> 岩石, 鉱物, 植物又は動物の標本 <input checked="" type="checkbox"/> その他(具体的に: 織綉)		
寸法等	絹製、軸、86.3×63.4cm、w.67.5cm		
その他の 特徴			

2. 個々の美術品等の写真

(撮影年月: 年 月)



個票

1. 個々の美術品等の作品情報

タイトル (名称)	緯絲蓮図	員数	1幅
作者名	—	作成年 作成時期	宋・12-13世紀
種類	<input type="checkbox"/> 絵画 <input type="checkbox"/> スケッチ <input type="checkbox"/> 写真 <input type="checkbox"/> 陶磁器 <input type="checkbox"/> 彫刻 <input type="checkbox"/> 工芸品 <input type="checkbox"/> 書跡・典籍 <input type="checkbox"/> 化石 <input type="checkbox"/> 岩石, 鉱物, 植物又は動物の標本 <input checked="" type="checkbox"/> その他(具体的に: 織綉)		
寸法等	絹製、軸、91.5×62.8cm、w. 80.5cm		
その他の 特徴			

2. 個々の美術品等の写真

(撮影年月: 年 月)



個票

1. 個々の美術品等の作品情報

タイトル (名称)	緯絲和鳴鸞鳳図	員数	1幅
作者名	—	作成年 作成時期	宋・12-13世紀
種類	<input type="checkbox"/> 絵画 <input type="checkbox"/> スケッチ <input type="checkbox"/> 写真 <input type="checkbox"/> 陶磁器 <input type="checkbox"/> 彫刻 <input type="checkbox"/> 工芸品 <input type="checkbox"/> 書跡・典籍 <input type="checkbox"/> 化石 <input type="checkbox"/> 岩石, 鉱物, 植物又は動物の標本 <input checked="" type="checkbox"/> その他(具体的に: 織綉)		
寸法等	絹製、軸、148.0×48.5cm、w. 71.2cm		
その他の 特徴			

2. 個々の美術品等の写真

(撮影年月: 年 月)



個票

1. 個々の美術品等の作品情報

タイトル (名称)	緯絲刺繍九羊啓泰図	員数	1幅
作者名	—	作成年 作成時期	元・12-13世紀
種類	<input type="checkbox"/> 絵画 <input type="checkbox"/> スケッチ <input type="checkbox"/> 写真 <input type="checkbox"/> 陶磁器 <input type="checkbox"/> 彫刻 <input type="checkbox"/> 工芸品 <input type="checkbox"/> 書跡・典籍 <input type="checkbox"/> 化石 <input type="checkbox"/> 岩石, 鉱物, 植物又は動物の標本 <input checked="" type="checkbox"/> その他(具体的に: 織綉)		
寸法等	絹製、軸、216.6×63.8cm、w. 95.5cm		
その他の 特徴			

2. 個々の美術品等の写真

(撮影年月: 年 月)



個票

1. 個々の美術品等の作品情報

タイトル (名称)	緯絲海屋添簫図	員数	1幅
作者名	—	作成年 作成時期	宋・12-13世紀
種類	<input type="checkbox"/> 絵画 <input type="checkbox"/> スケッチ <input type="checkbox"/> 写真 <input type="checkbox"/> 陶磁器 <input type="checkbox"/> 彫刻 <input type="checkbox"/> 工芸品 <input type="checkbox"/> 書跡・典籍 <input type="checkbox"/> 化石 <input type="checkbox"/> 岩石, 鉱物, 植物又は動物の標本 <input checked="" type="checkbox"/> その他(具体的に: 織綉)		
寸法等	絹製、軸、45.3×26.9cm、w. 51.8cm		
その他の 特徴			

2. 個々の美術品等の写真

(撮影年月: 年 月)



個票

1. 個々の美術品等の作品情報

タイトル (名称)	刺繍咸池浴日図	員数	1幅
作者名	—	作成年 作成時期	宋・12-13世紀
種類	<input type="checkbox"/> 絵画 <input type="checkbox"/> スケッチ <input type="checkbox"/> 写真 <input type="checkbox"/> 陶磁器 <input type="checkbox"/> 彫刻 <input type="checkbox"/> 工芸品 <input type="checkbox"/> 書跡・典籍 <input type="checkbox"/> 化石 <input type="checkbox"/> 岩石, 鉱物, 植物又は動物の標本 <input checked="" type="checkbox"/> その他(具体的に: 織綉)		
寸法等	絹製、軸、144.3×49.3cm、w. 71.8cm		
その他の 特徴			

2. 個々の美術品等の写真

(撮影年月: 年 月)



個票

1. 個々の美術品等の作品情報

タイトル (名称)	刺繍仙人図 「南極仙翁」	員数	1幅
作者名	—	作成年 作成時期	明・17世紀
種類	<input type="checkbox"/> 絵画 <input type="checkbox"/> スケッチ <input type="checkbox"/> 写真 <input type="checkbox"/> 陶磁器 <input type="checkbox"/> 彫刻 <input type="checkbox"/> 工芸品 <input type="checkbox"/> 書跡・典籍 <input type="checkbox"/> 化石 <input type="checkbox"/> 岩石, 鉱物, 植物又は動物の標本 <input checked="" type="checkbox"/> その他(具体的に: 織綉)		
寸法等	絹製、軸、66.2×48.5cm、w. 62.0cm		
その他の 特徴			

2. 個々の美術品等の写真

(撮影年月: 年 月)



個票

1. 個々の美術品等の作品情報

タイトル (名称)	刺繍仙人図 「合仙」 (和合二仙の内)	員数	1幅
作者名	—	作成年 作成時期	明・17世紀
種類	<input type="checkbox"/> 絵画 <input type="checkbox"/> スケッチ <input type="checkbox"/> 写真 <input type="checkbox"/> 陶磁器 <input type="checkbox"/> 彫刻 <input type="checkbox"/> 工芸品 <input type="checkbox"/> 書跡・典籍 <input type="checkbox"/> 化石 <input type="checkbox"/> 岩石, 鉱物, 植物又は動物の標本 <input checked="" type="checkbox"/> その他(具体的に: 織綉)		
寸法等	絹製、軸、66.2×48.5cm、w. 62.0cm		
その他の 特徴			

2. 個々の美術品等の写真

(撮影年月: 年 月)



個票

1. 個々の美術品等の作品情報

タイトル (名称)	刺繍仙人図 「張果老」	員数	1幅
作者名	—	作成年 作成時期	明・17世紀
種類	<input type="checkbox"/> 絵画 <input type="checkbox"/> スケッチ <input type="checkbox"/> 写真 <input type="checkbox"/> 陶磁器 <input type="checkbox"/> 彫刻 <input type="checkbox"/> 工芸品 <input type="checkbox"/> 書跡・典籍 <input type="checkbox"/> 化石 <input type="checkbox"/> 岩石, 鉱物, 植物又は動物の標本 <input checked="" type="checkbox"/> その他(具体的に: 織綉)		
寸法等	絹製、軸、66.2×48.5cm、w. 62.0cm		
その他の 特徴			

2. 個々の美術品等の写真

(撮影年月: 年 月)



個票

1. 個々の美術品等の作品情報

タイトル (名称)	刺繍仙人図 「何仙姑」	員数	1幅
作者名	—	作成年 作成時期	明・17世紀
種類	<input type="checkbox"/> 絵画 <input type="checkbox"/> スケッチ <input type="checkbox"/> 写真 <input type="checkbox"/> 陶磁器 <input type="checkbox"/> 彫刻 <input type="checkbox"/> 工芸品 <input type="checkbox"/> 書跡・典籍 <input type="checkbox"/> 化石 <input type="checkbox"/> 岩石, 鉱物, 植物又は動物の標本 <input checked="" type="checkbox"/> その他(具体的に: 織綉)		
寸法等	絹製、軸、66.2×48.5cm、w. 62.0cm		
その他の 特徴			

2. 個々の美術品等の写真

(撮影年月: 年 月)



個票

1. 個々の美術品等の作品情報

タイトル (名称)	刺繍仙人図 「李鐵拐」	員数	1幅
作者名	—	作成年 作成時期	明・17世紀
種類	<input type="checkbox"/> 絵画 <input type="checkbox"/> スケッチ <input type="checkbox"/> 写真 <input type="checkbox"/> 陶磁器 <input type="checkbox"/> 彫刻 <input type="checkbox"/> 工芸品 <input type="checkbox"/> 書跡・典籍 <input type="checkbox"/> 化石 <input type="checkbox"/> 岩石, 鉱物, 植物又は動物の標本 <input checked="" type="checkbox"/> その他(具体的に: 織綉)		
寸法等	絹製、軸、66.2×48.5cm、w. 62.0cm		
その他の 特徴			

2. 個々の美術品等の写真

(撮影年月: 年 月)



個票

1. 個々の美術品等の作品情報

タイトル (名称)	刺繍仙人図 「藍采和」	員数	1幅
作者名	—	作成年 作成時期	明・17世紀
種類	<input type="checkbox"/> 絵画 <input type="checkbox"/> スケッチ <input type="checkbox"/> 写真 <input type="checkbox"/> 陶磁器 <input type="checkbox"/> 彫刻 <input type="checkbox"/> 工芸品 <input type="checkbox"/> 書跡・典籍 <input type="checkbox"/> 化石 <input type="checkbox"/> 岩石, 鉱物, 植物又は動物の標本 <input checked="" type="checkbox"/> その他(具体的に: 織綉)		
寸法等	絹製、軸、66.2×48.5cm、w. 62.0cm		
その他の 特徴			

2. 個々の美術品等の写真

(撮影年月: 年 月)



個票

1. 個々の美術品等の作品情報

タイトル (名称)	刺繍仙人図 「韓湘子」	員数	1幅
作者名	—	作成年 作成時期	明・17世紀
種類	<input type="checkbox"/> 絵画 <input type="checkbox"/> スケッチ <input type="checkbox"/> 写真 <input type="checkbox"/> 陶磁器 <input type="checkbox"/> 彫刻 <input type="checkbox"/> 工芸品 <input type="checkbox"/> 書跡・典籍 <input type="checkbox"/> 化石 <input type="checkbox"/> 岩石, 鉱物, 植物又は動物の標本 <input checked="" type="checkbox"/> その他(具体的に: 織綉)		
寸法等	絹製、軸、66.2×48.5cm、w. 62.0cm		
その他の 特徴			

2. 個々の美術品等の写真

(撮影年月: 年 月)



個票

1. 個々の美術品等の作品情報

タイトル (名称)	刺繍仙人図 「曹國舅」	員数	1幅
作者名	—	作成年 作成時期	明・17世紀
種類	<input type="checkbox"/> 絵画 <input type="checkbox"/> スケッチ <input type="checkbox"/> 写真 <input type="checkbox"/> 陶磁器 <input type="checkbox"/> 彫刻 <input type="checkbox"/> 工芸品 <input type="checkbox"/> 書跡・典籍 <input type="checkbox"/> 化石 <input type="checkbox"/> 岩石, 鉱物, 植物又は動物の標本 <input checked="" type="checkbox"/> その他(具体的に: 織綉)		
寸法等	絹製、軸、66.2×48.5cm、w. 62.0cm		
その他の 特徴			

2. 個々の美術品等の写真

(撮影年月: 年 月)



個票

1. 個々の美術品等の作品情報

タイトル (名称)	刺繍仙人図 「和仙」 (和合二仙の内)	員数	1幅
作者名	—	作成年 作成時期	明・17世紀
種類	<input type="checkbox"/> 絵画 <input type="checkbox"/> スケッチ <input type="checkbox"/> 写真 <input type="checkbox"/> 陶磁器 <input type="checkbox"/> 彫刻 <input type="checkbox"/> 工芸品 <input type="checkbox"/> 書跡・典籍 <input type="checkbox"/> 化石 <input type="checkbox"/> 岩石, 鉱物, 植物又は動物の標本 <input checked="" type="checkbox"/> その他(具体的に: 織綉)		
寸法等	絹製、軸、66.2×48.5cm、w. 62.0cm		
その他の 特徴			

2. 個々の美術品等の写真

(撮影年月: 年 月)



個票

1. 個々の美術品等の作品情報

タイトル (名称)	刺繍仙人図 「漢鍾離」	員数	1幅
作者名	—	作成年 作成時期	明・17世紀
種類	<input type="checkbox"/> 絵画 <input type="checkbox"/> スケッチ <input type="checkbox"/> 写真 <input type="checkbox"/> 陶磁器 <input type="checkbox"/> 彫刻 <input type="checkbox"/> 工芸品 <input type="checkbox"/> 書跡・典籍 <input type="checkbox"/> 化石 <input type="checkbox"/> 岩石, 鉱物, 植物又は動物の標本 <input checked="" type="checkbox"/> その他(具体的に: 織綉)		
寸法等	絹製、軸、66.2×48.5cm、w. 62.0cm		
その他の 特徴			

2. 個々の美術品等の写真

(撮影年月: 年 月)



個票

1. 個々の美術品等の作品情報

タイトル (名称)	刺繍仙人図 「西池王母」	員数	1幅
作者名	—	作成年 作成時期	明・17世紀
種類	<input type="checkbox"/> 絵画 <input type="checkbox"/> スケッチ <input type="checkbox"/> 写真 <input type="checkbox"/> 陶磁器 <input type="checkbox"/> 彫刻 <input type="checkbox"/> 工芸品 <input type="checkbox"/> 書跡・典籍 <input type="checkbox"/> 化石 <input type="checkbox"/> 岩石, 鉱物, 植物又は動物の標本 <input checked="" type="checkbox"/> その他(具体的に: 織綉)		
寸法等	絹製、軸、66.2×48.5cm、w. 62.0cm		
その他の 特徴			

2. 個々の美術品等の写真

(撮影年月: 年 月)



個票

1. 個々の美術品等の作品情報

タイトル (名称)	刺繍仙人図 「呂洞賓」	員数	1幅
作者名	—	作成年 作成時期	明・17世紀
種類	<input type="checkbox"/> 絵画 <input type="checkbox"/> スケッチ <input type="checkbox"/> 写真 <input type="checkbox"/> 陶磁器 <input type="checkbox"/> 彫刻 <input type="checkbox"/> 工芸品 <input type="checkbox"/> 書跡・典籍 <input type="checkbox"/> 化石 <input type="checkbox"/> 岩石, 鉱物, 植物又は動物の標本 <input checked="" type="checkbox"/> その他(具体的に: 織綉)		
寸法等	絹製、軸、66.2×48.5cm、w. 62.0cm		
その他の 特徴			

2. 個々の美術品等の写真

(撮影年月: 年 月)



個票

1. 個々の美術品等の作品情報

タイトル (名称)	刺繍西湖図	員数	1冊10開
作者名	—	作成年 作成時期	清・18世紀
種類	<input type="checkbox"/> 絵画 <input type="checkbox"/> スケッチ <input type="checkbox"/> 写真 <input type="checkbox"/> 陶磁器 <input type="checkbox"/> 彫刻 <input type="checkbox"/> 工芸品 <input type="checkbox"/> 書跡・典籍 <input type="checkbox"/> 化石 <input type="checkbox"/> 岩石, 鉱物, 植物又は動物の標本 <input checked="" type="checkbox"/> その他(具体的に: 織綉)		
寸法等	絹製、冊、各24.1×26.3cm、31.2×62.0cm		
その他の 特徴			

2. 個々の美術品等の写真

(撮影年月: 年 月)

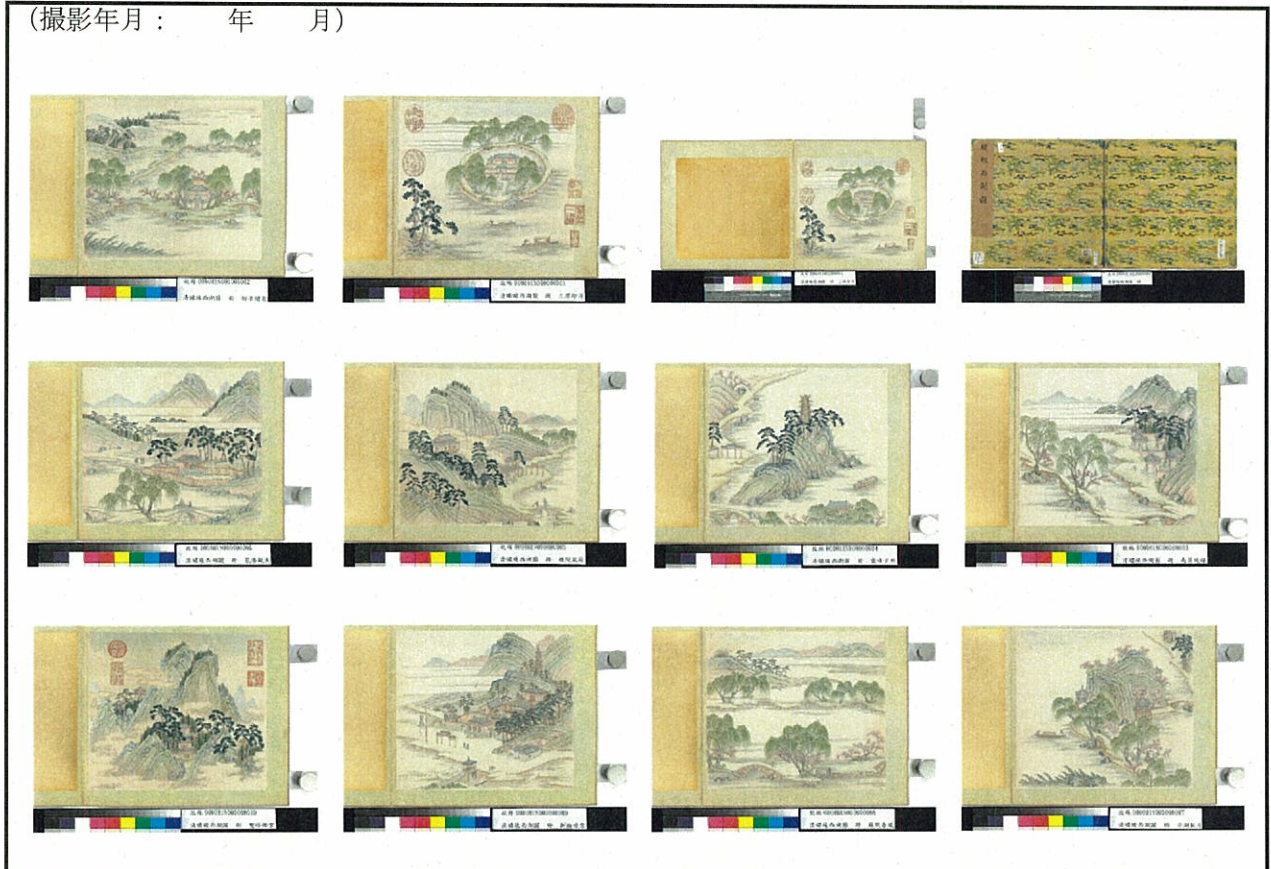

個票

1. 個々の美術品等の作品情報

タイトル (名称)	刺繍普賢菩薩像	員数	1幅
作者名	—	作成年 作成時期	清・18世紀
種類	<input type="checkbox"/> 絵画 <input type="checkbox"/> スケッチ <input type="checkbox"/> 写真 <input type="checkbox"/> 陶磁器 <input type="checkbox"/> 彫刻 <input type="checkbox"/> 工芸品 <input type="checkbox"/> 書跡・典籍 <input type="checkbox"/> 化石 <input type="checkbox"/> 岩石, 鉱物, 植物又は動物の標本 <input checked="" type="checkbox"/> その他(具体的に: 織綉)		
寸法等	絹製、軸、130.7×59.8cm、w. 83.0cm		
その他の 特徴			

2. 個々の美術品等の写真

(撮影年月: 年 月)



個票

1. 個々の美術品等の作品情報

タイトル (名称)	青磁楕円盤	員数	1口
作者名	汝窯	作成年 作成時期	北宋 ・11-12世紀
種類	<input type="checkbox"/> 絵画 <input type="checkbox"/> スケッチ <input type="checkbox"/> 写真 <input checked="" type="checkbox"/> 陶磁器 <input type="checkbox"/> 彫刻 <input type="checkbox"/> 工芸品 <input type="checkbox"/> 書跡・典籍 <input type="checkbox"/> 化石 <input type="checkbox"/> 岩石, 鉱物, 植物又は動物の標本 <input type="checkbox"/> その他(具体的に:)		
寸法等	磁質、高5.6cm 口径15.2～23cm		
その他の 特徴			

2. 個々の美術品等の写真

(撮影年月: 年 月)



國立故宮博物院
NATIONAL PALACE MUSEUM

個票

1. 個々の美術品等の作品情報

タイトル (名称)	青磁輪花碗	員数	1口
作者名	汝窯	作成年 作成時期	北宋 ・11-12世紀
種類	<input type="checkbox"/> 絵画 <input type="checkbox"/> スケッチ <input type="checkbox"/> 写真 <input checked="" type="checkbox"/> 陶磁器 <input type="checkbox"/> 彫刻 <input type="checkbox"/> 工芸品 <input type="checkbox"/> 書跡・典籍 <input type="checkbox"/> 化石 <input type="checkbox"/> 岩石, 鉱物, 植物又は動物の標本 <input type="checkbox"/> その他(具体的に:)		
寸法等	磁質、高10.1～10.5cm 口径15.9～16.2cm 底径8.1cm		
その他の 特徴			

2. 個々の美術品等の写真

(撮影年月: 年 月)

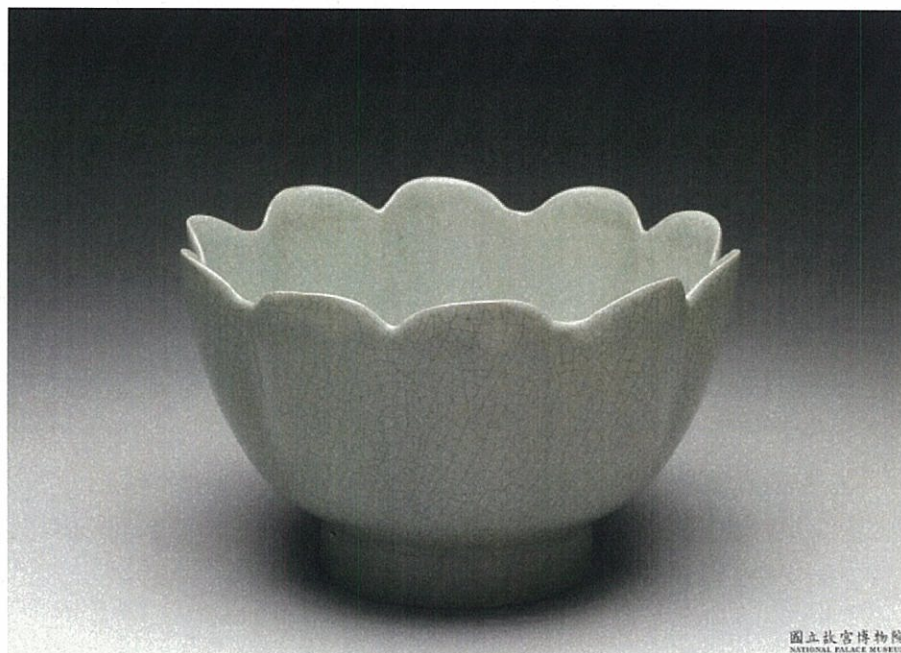

個票

1. 個々の美術品等の作品情報

タイトル (名称)	青磁槌形瓶	員数	1口
作者名	汝窯	作成年 作成時期	北宋 ・11-12世紀
種類	<input type="checkbox"/> 絵画 <input type="checkbox"/> スケッチ <input type="checkbox"/> 写真 <input checked="" type="checkbox"/> 陶磁器 <input type="checkbox"/> 彫刻 <input type="checkbox"/> 工芸品 <input type="checkbox"/> 書跡・典籍 <input type="checkbox"/> 化石 <input type="checkbox"/> 岩石, 鉱物, 植物又は動物の標本 <input type="checkbox"/> その他(具体的に:)		
寸法等	磁質、高22.4cm 口径4.4cm 底径8.6cm		
その他の 特徴			

2. 個々の美術品等の写真

(撮影年月: 年 月)

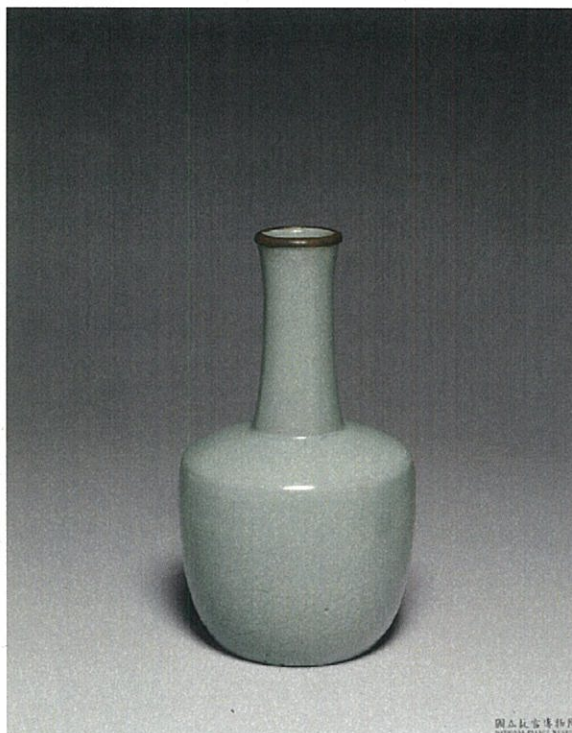

國立故宮博物院
National Palace Museum, Taipei

個票

1. 個々の美術品等の作品情報

タイトル (名称)	青磁円洗	員数	1口
作者名	汝窯	作成年 作成時期	北宋 ・11-12世紀
種類	<input type="checkbox"/> 絵画 <input type="checkbox"/> スケッチ <input type="checkbox"/> 写真 <input checked="" type="checkbox"/> 陶磁器 <input type="checkbox"/> 彫刻 <input type="checkbox"/> 工芸品 <input type="checkbox"/> 書跡・典籍 <input type="checkbox"/> 化石 <input type="checkbox"/> 岩石, 鉱物, 植物又は動物の標本 <input type="checkbox"/> その他(具体的に:)		
寸法等	磁質、高4.8cm 口径15.9cm		
その他の 特徴			

2. 個々の美術品等の写真

(撮影年月: 年 月)

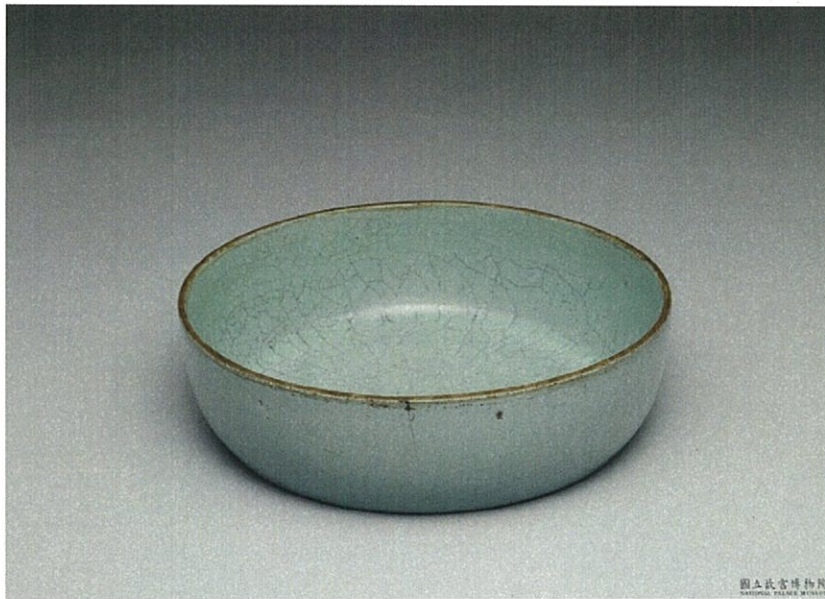

國立故宮博物院
NATIONAL PALACE MUSEUM

個票

1. 個々の美術品等の作品情報

タイトル (名称)	青磁下蕪形瓶	員数	1口
作者名	官窯	作成年 作成時期	南宋 ・12-13世紀
種類	<input type="checkbox"/> 絵画 <input type="checkbox"/> スケッチ <input type="checkbox"/> 写真 <input checked="" type="checkbox"/> 陶磁器 <input type="checkbox"/> 彫刻 <input type="checkbox"/> 工芸品 <input type="checkbox"/> 書跡・典籍 <input type="checkbox"/> 化石 <input type="checkbox"/> 岩石, 鉱物, 植物又は動物の標本 <input type="checkbox"/> その他(具体的に:)		
寸法等	磁質、高22.7cm 口径7.8cm 底径11.5cm		
その他の 特徴			

2. 個々の美術品等の写真

(撮影年月： 年 月)

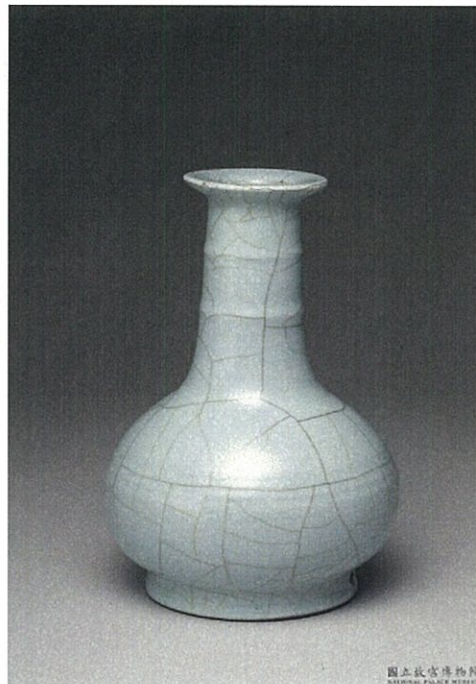

個票

1. 個々の美術品等の作品情報

タイトル (名称)	青磁輪花鉢	員数	1口
作者名	官窯	作成年 作成時期	南宋 ・12-13世紀
種類	<input type="checkbox"/> 絵画 <input type="checkbox"/> スケッチ <input type="checkbox"/> 写真 <input checked="" type="checkbox"/> 陶磁器 <input type="checkbox"/> 彫刻 <input type="checkbox"/> 工芸品 <input type="checkbox"/> 書跡・典籍 <input type="checkbox"/> 化石 <input type="checkbox"/> 岩石, 鉱物, 植物又は動物の標本 <input type="checkbox"/> その他(具体的に:)		
寸法等	磁質、高8.8cm 口径23.1cm 底径6.1cm		
その他の 特徴			

2. 個々の美術品等の写真

(撮影年月： 年 月)

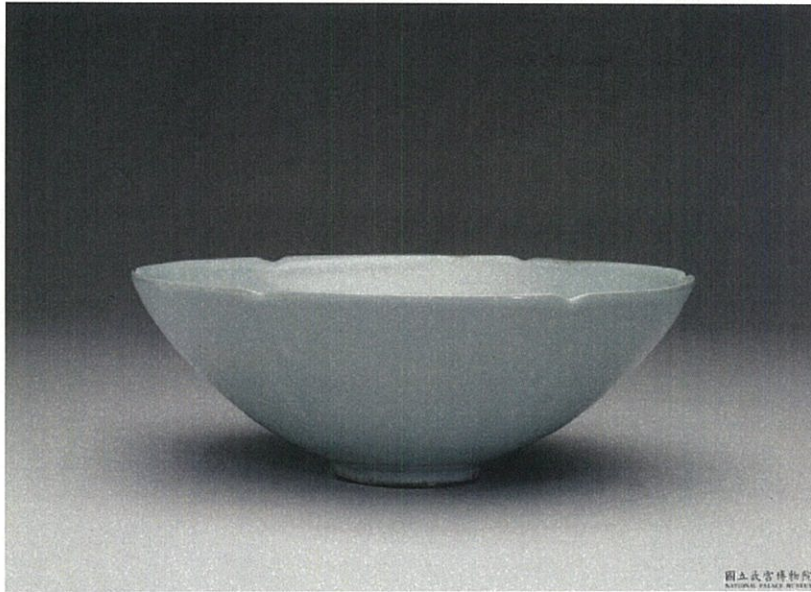

個票

1. 個々の美術品等の作品情報

タイトル (名称)	青花龍文大瓶	員数	1口
作者名	景德鎮窯	作成年 作成時期	明 ・15世紀
種類	<input type="checkbox"/> 絵画 <input type="checkbox"/> スケッチ <input type="checkbox"/> 写真 <input checked="" type="checkbox"/> 陶磁器 <input type="checkbox"/> 彫刻 <input type="checkbox"/> 工芸品 <input type="checkbox"/> 書跡・典籍 <input type="checkbox"/> 化石 <input type="checkbox"/> 岩石, 鉱物, 植物又は動物の標本 <input type="checkbox"/> その他(具体的に:)		
寸法等	磁質、高42.6cm		
その他の 特徴			

2. 個々の美術品等の写真

(撮影年月： 年 月)

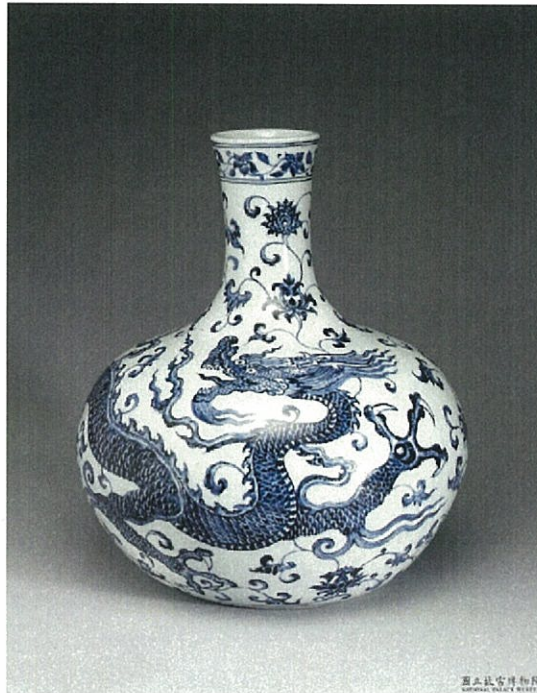

国立故宫博物院
NATIONAL PALACE MUSEUM

個票

1. 個々の美術品等の作品情報

タイトル (名称)	青花人物図扁壺	員数	1口
作者名	景德鎮窯	作成年 作成時期	明 ・15世紀
種類	<input type="checkbox"/> 絵画 <input type="checkbox"/> スケッチ <input type="checkbox"/> 写真 <input checked="" type="checkbox"/> 陶磁器 <input type="checkbox"/> 彫刻 <input type="checkbox"/> 工芸品 <input type="checkbox"/> 書跡・典籍 <input type="checkbox"/> 化石 <input type="checkbox"/> 岩石, 鉱物, 植物又は動物の標本 <input type="checkbox"/> その他(具体的に:)		
寸法等	磁質、高29.7cm		
その他の 特徴			

2. 個々の美術品等の写真

(撮影年月： 年 月)

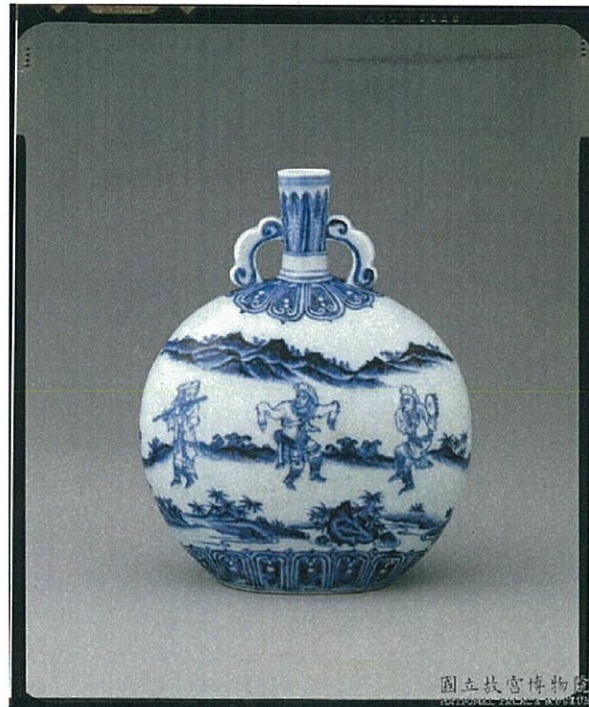

個票

1. 個々の美術品等の作品情報

タイトル (名称)	青花人物図碗	員数	1口
作者名	景德鎮窯	作成年 作成時期	明・宣徳年間 (1426-1435)
種類	<input type="checkbox"/> 絵画 <input type="checkbox"/> スケッチ <input type="checkbox"/> 写真 <input checked="" type="checkbox"/> 陶磁器 <input type="checkbox"/> 彫刻 <input type="checkbox"/> 工芸品 <input type="checkbox"/> 書跡・典籍 <input type="checkbox"/> 化石 <input type="checkbox"/> 岩石, 鉱物, 植物又は動物の標本 <input type="checkbox"/> その他(具体的に:)		
寸法等	磁質、高6.9cm 口径19.4cm 底径7.7cm		
その他の 特徴			

2. 個々の美術品等の写真

(撮影年月: 年 月)



個票

1. 個々の美術品等の作品情報

タイトル (名称)	紅釉僧帽形水注	員数	1口
作者名	景德鎮窯	作成年 作成時期	明・宣徳年間 (1426-1435)
種類	<input type="checkbox"/> 絵画 <input type="checkbox"/> スケッチ <input type="checkbox"/> 写真 <input checked="" type="checkbox"/> 陶磁器 <input type="checkbox"/> 彫刻 <input type="checkbox"/> 工芸品 <input type="checkbox"/> 書跡・典籍 <input type="checkbox"/> 化石 <input type="checkbox"/> 岩石, 鉱物, 植物又は動物の標本 <input type="checkbox"/> その他(具体的に:)		
寸法等	磁質、高19.9cm		
その他の 特徴			

2. 個々の美術品等の写真

(撮影年月: 年 月)

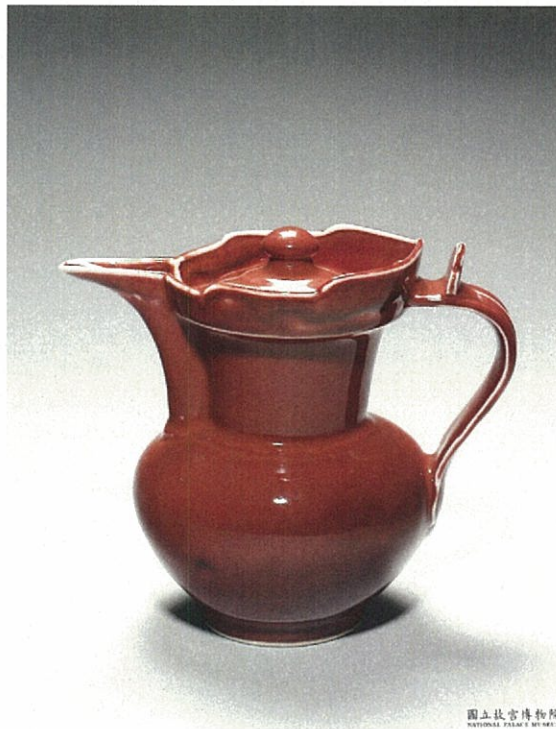

國立故宮博物院
NATIONAL PALACE MUSEUM

個票

1. 個々の美術品等の作品情報

タイトル (名称)	白磁雲龍文高足杯	員数	1口
作者名	景德鎮窯	作成年 作成時期	明・宣徳 (1426-1435)
種類	<input type="checkbox"/> 絵画 <input type="checkbox"/> スケッチ <input type="checkbox"/> 写真 <input checked="" type="checkbox"/> 陶磁器 <input type="checkbox"/> 彫刻 <input type="checkbox"/> 工芸品 <input type="checkbox"/> 書跡・典籍 <input type="checkbox"/> 化石 <input type="checkbox"/> 岩石, 鉱物, 植物又は動物の標本 <input type="checkbox"/> その他(具体的に:)		
寸法等	磁質、高9.5cm 口径10.9cm		
その他の 特徴			

2. 個々の美術品等の写真

(撮影年月: 年 月)

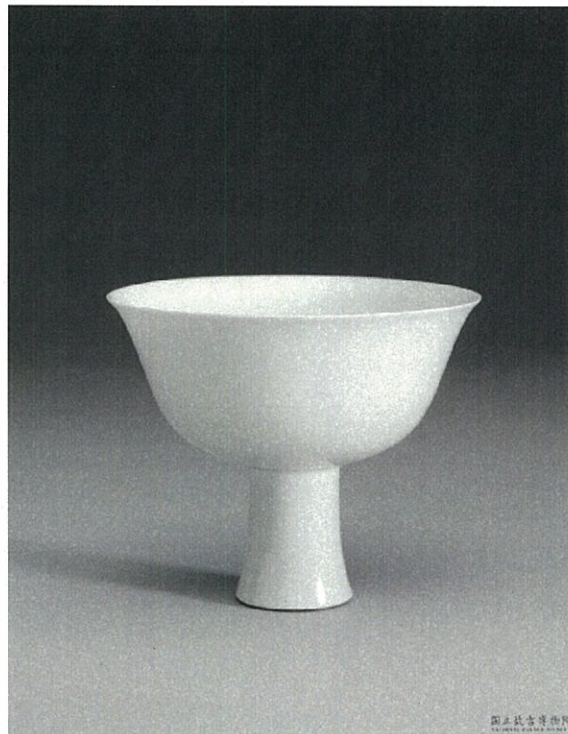

個票

1. 個々の美術品等の作品情報

タイトル (名称)	豆彩唐子図杯	員数	1口
作者名	景德鎮窯	作成年 作成時期	明・成化年間 (1465-1487)
種類	<input type="checkbox"/> 絵画 <input type="checkbox"/> スケッチ <input type="checkbox"/> 写真 <input checked="" type="checkbox"/> 陶磁器 <input type="checkbox"/> 彫刻 <input type="checkbox"/> 工芸品 <input type="checkbox"/> 書跡・典籍 <input type="checkbox"/> 化石 <input type="checkbox"/> 岩石, 鉱物, 植物又は動物の標本 <input type="checkbox"/> その他(具体的に:)		
寸法等	磁質、径6.1cm		
その他の 特徴			

2. 個々の美術品等の写真

(撮影年月: 年 月)

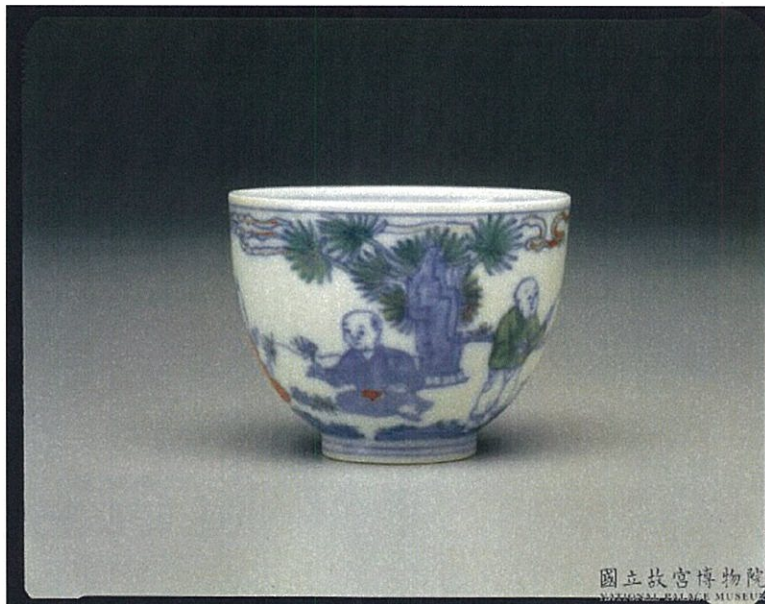

個票

1. 個々の美術品等の作品情報

タイトル (名称)	青花葵花文碗	員数	1口
作者名	景德鎮窯	作成年 作成時期	明・成化 (1465-1487)
種類	<input type="checkbox"/> 絵画 <input type="checkbox"/> スケッチ <input type="checkbox"/> 写真 <input checked="" type="checkbox"/> 陶磁器 <input type="checkbox"/> 彫刻 <input type="checkbox"/> 工芸品 <input type="checkbox"/> 書跡・典籍 <input type="checkbox"/> 化石 <input type="checkbox"/> 岩石, 鉱物, 植物又は動物の標本 <input type="checkbox"/> その他(具体的に:)		
寸法等	磁質、高7.0cm 口径14.4cm 底径5.0cm		
その他の 特徴			

2. 個々の美術品等の写真

(撮影年月: 年 月)

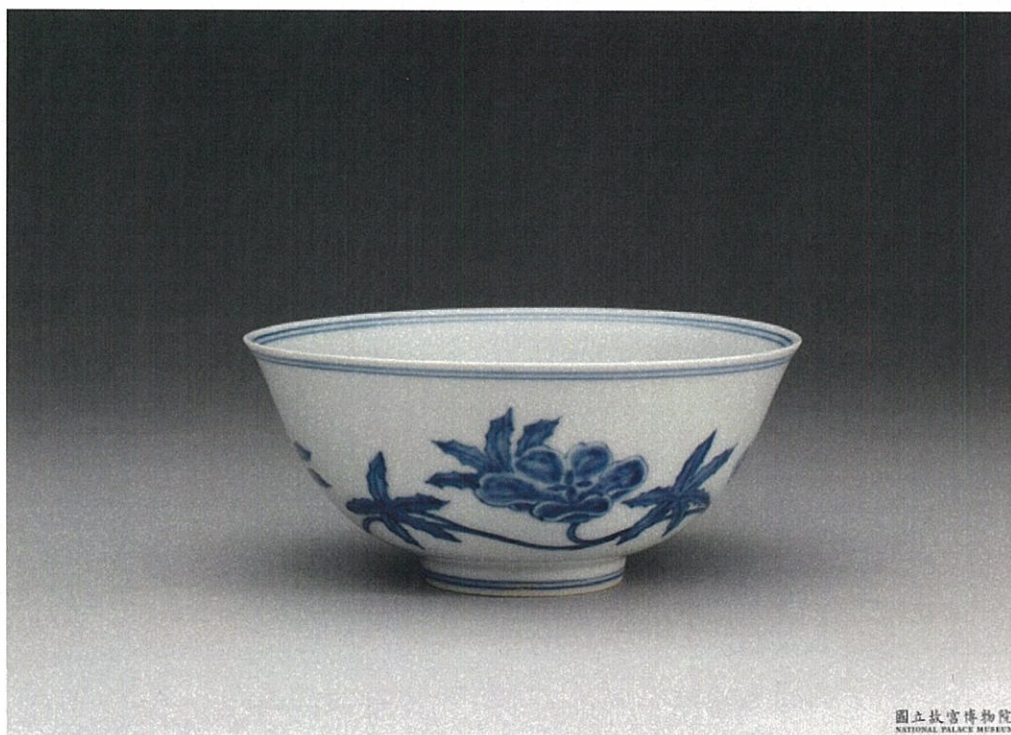

國立故宮博物院
NATIONAL PALACE MUSEUM

個票

1. 個々の美術品等の作品情報

タイトル (名称)	豆彩波涛天馬文有蓋壺	員数	1合
作者名	景德鎮窯	作成年 作成時期	明・成化 (1465-1487)
種類	<input type="checkbox"/> 絵画 <input type="checkbox"/> スケッチ <input type="checkbox"/> 写真 <input checked="" type="checkbox"/> 陶磁器 <input type="checkbox"/> 彫刻 <input type="checkbox"/> 工芸品 <input type="checkbox"/> 書跡・典籍 <input type="checkbox"/> 化石 <input type="checkbox"/> 岩石, 鉱物, 植物又は動物の標本 <input type="checkbox"/> その他(具体的に:)		
寸法等	磁質、高11.3cm 口径5.6cm 底径7.3cm		
その他の 特徴			

2. 個々の美術品等の写真

(撮影年月: 年 月)

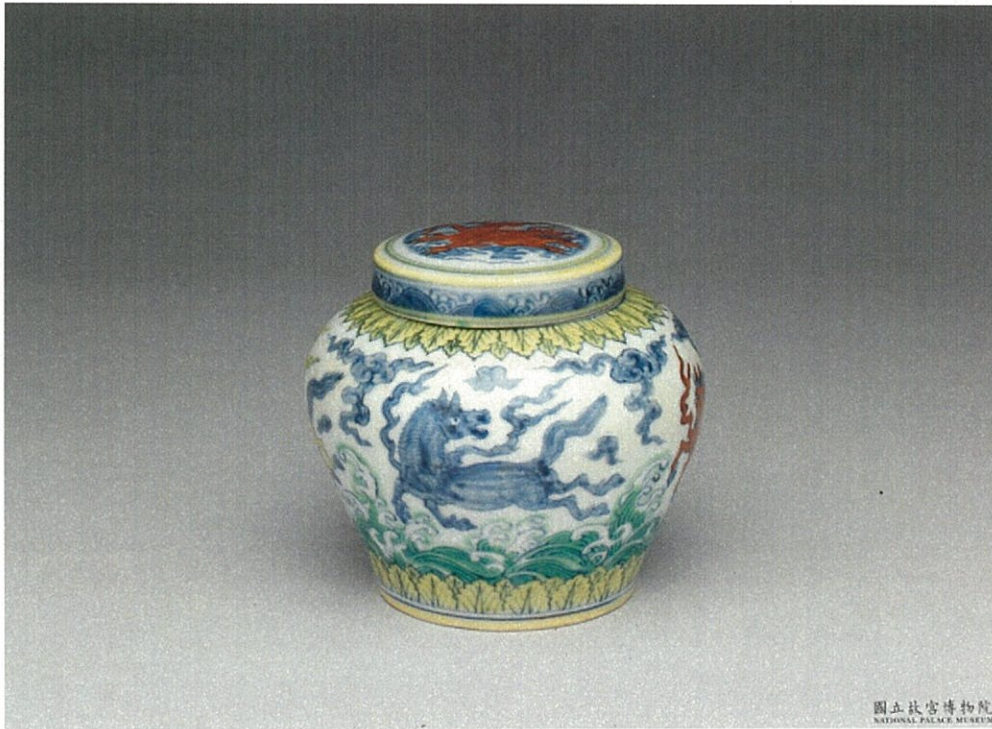

國立故宮博物院
NATIONAL PALACE MUSEUM

個票

1. 個々の美術品等の作品情報

タイトル (名称)	青花竹葉文壺	員数	1口
作者名	景德鎮窯	作成年 作成時期	清・康熙年間 (1662-1722)
種類	<input type="checkbox"/> 絵画 <input type="checkbox"/> スケッチ <input type="checkbox"/> 写真 <input checked="" type="checkbox"/> 陶磁器 <input type="checkbox"/> 彫刻 <input type="checkbox"/> 工芸品 <input type="checkbox"/> 書跡・典籍 <input type="checkbox"/> 化石 <input type="checkbox"/> 岩石, 鉱物, 植物又は動物の標本 <input type="checkbox"/> その他(具体的に:)		
寸法等	磁質、高17.0cm		
その他の 特徴			

2. 個々の美術品等の写真

(撮影年月: 年 月)

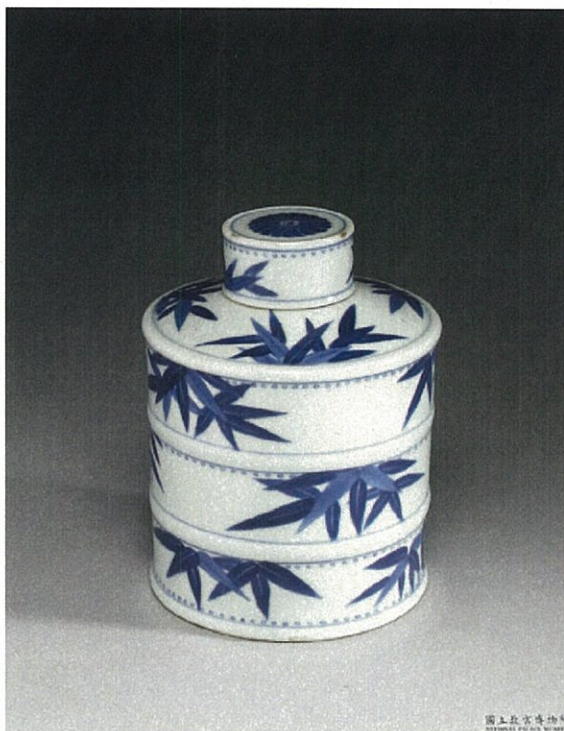

国立北京博物館
BEIJING MUSEUM OF HISTORY AND CULTURE

個票

1. 個々の美術品等の作品情報

タイトル (名称)	釉裏三彩山水図筆筒	員数	1口
作者名	景德鎮窯	作成年 作成時期	清・康熙 (1662-1722)
種類	<input type="checkbox"/> 絵画 <input type="checkbox"/> スケッチ <input type="checkbox"/> 写真 <input checked="" type="checkbox"/> 陶磁器 <input type="checkbox"/> 彫刻 <input type="checkbox"/> 工芸品 <input type="checkbox"/> 書跡・典籍 <input type="checkbox"/> 化石 <input type="checkbox"/> 岩石, 鉱物, 植物又は動物の標本 <input type="checkbox"/> その他(具体的に:)		
寸法等	磁質、高14.0cm 口径18.5cm		
その他の 特徴			

2. 個々の美術品等の写真

(撮影年月: 年 月)



國立故宮博物院
NATIONAL PALACE MUSEUM

個票

1. 個々の美術品等の作品情報

タイトル (名称)	琺瑯彩花卉文水注・碗		員数	各1口
作者名	景德鎮窯		作成年 作成時期	清・康熙 (1662-1722)
種類	<input type="checkbox"/> 絵画 <input type="checkbox"/> スケッチ <input type="checkbox"/> 写真 <input checked="" type="checkbox"/> 陶磁器 <input type="checkbox"/> 彫刻 <input type="checkbox"/> 工芸品 <input type="checkbox"/> 書跡・典籍 <input type="checkbox"/> 化石 <input type="checkbox"/> 岩石, 鉱物, 植物又は動物の標本 <input type="checkbox"/> その他(具体的に:)			
寸法等	磁質、高9.5cm			
その他の 特徴				

2. 個々の美術品等の写真

(撮影年月: 年 月)

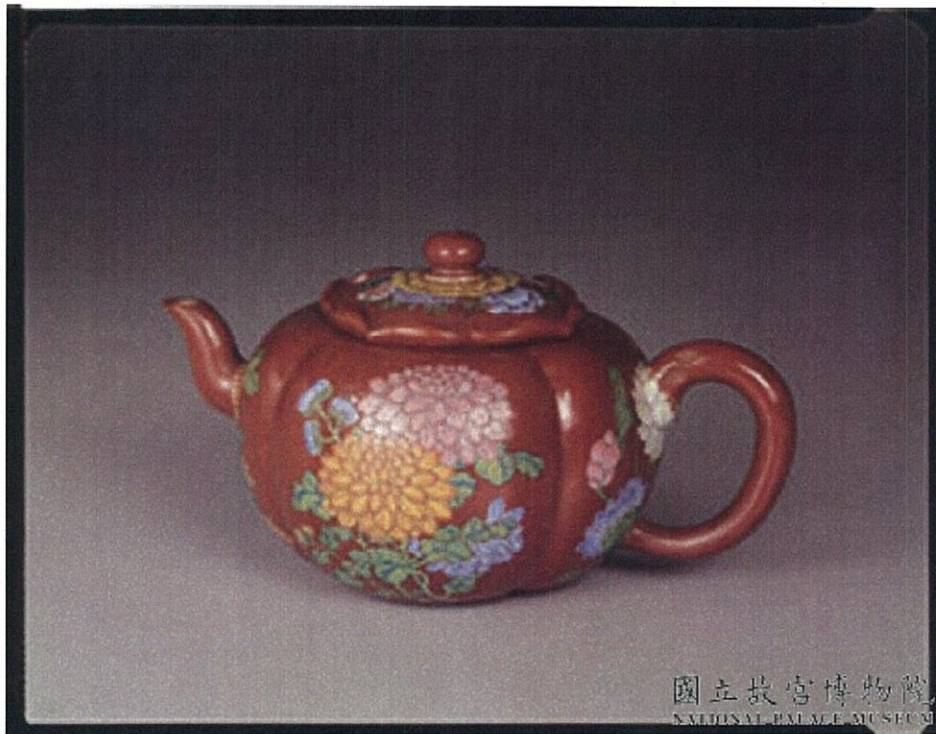

個票

1. 個々の美術品等の作品情報

タイトル (名称)	釉裏紅龍涛文瓶	員数	1口
作者名	景德鎮窯	作成年 作成時期	清・雍正年間 (1723-1735)
種類	<input type="checkbox"/> 絵画 <input type="checkbox"/> スケッチ <input type="checkbox"/> 写真 <input checked="" type="checkbox"/> 陶磁器 <input type="checkbox"/> 彫刻 <input type="checkbox"/> 工芸品 <input type="checkbox"/> 書跡・典籍 <input type="checkbox"/> 化石 <input type="checkbox"/> 岩石, 鉱物, 植物又は動物の標本 <input type="checkbox"/> その他(具体的に:)		
寸法等	磁質、高28.5cm		
その他の 特徴			

2. 個々の美術品等の写真

(撮影年月: 年 月)

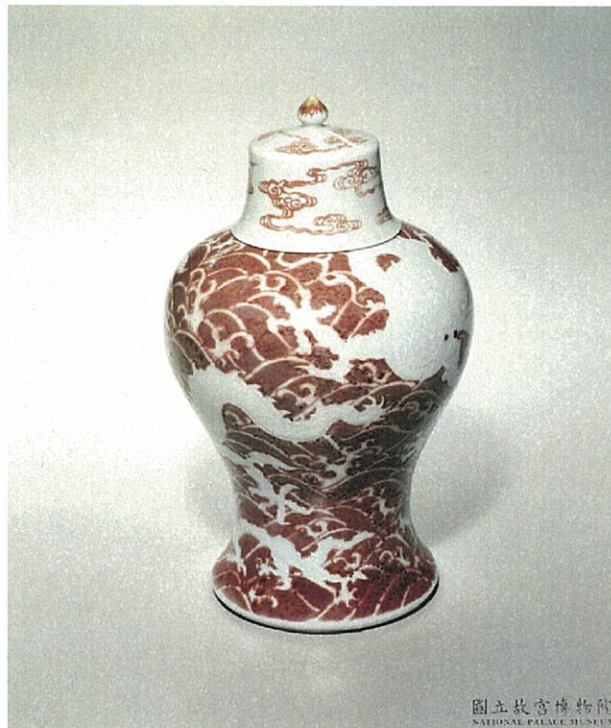

國立故宮博物院
NATIONAL PALACE MUSEUM

個票

1. 個々の美術品等の作品情報

タイトル (名称)	豆彩葡萄文瓢形壺	員数	1口
作者名	景德鎮窯	作成年 作成時期	清・雍正年間 (1723-1735)
種類	<input type="checkbox"/> 絵画 <input type="checkbox"/> スケッチ <input type="checkbox"/> 写真 <input checked="" type="checkbox"/> 陶磁器 <input type="checkbox"/> 彫刻 <input type="checkbox"/> 工芸品 <input type="checkbox"/> 書跡・典籍 <input type="checkbox"/> 化石 <input type="checkbox"/> 岩石, 鉱物, 植物又は動物の標本 <input type="checkbox"/> その他(具体的に:)		
寸法等	磁質、高12.4cm 口径1.9cm		
その他の 特徴			

2. 個々の美術品等の写真

(撮影年月: 年 月)

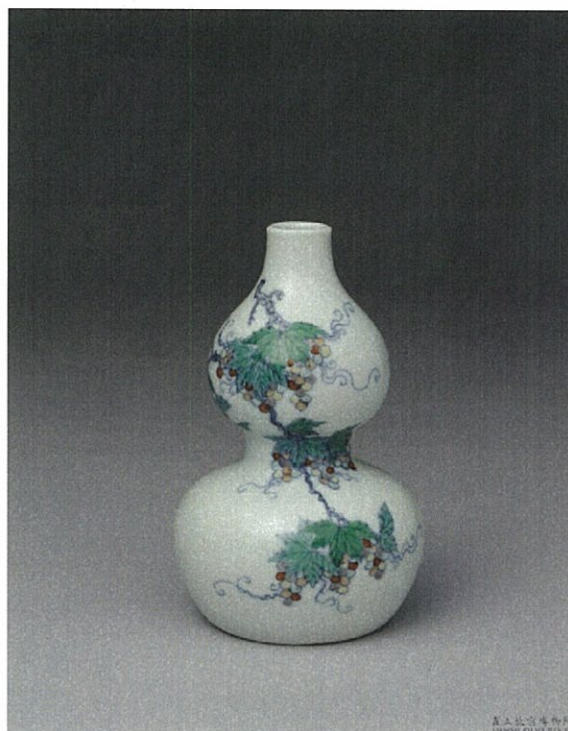

個票

1. 個々の美術品等の作品情報

タイトル (名称)	胭脂紅碗	員数	1口
作者名	景德鎮窯	作成年 作成時期	清・雍正年間 (1723-1735)
種類	<input type="checkbox"/> 絵画 <input type="checkbox"/> スケッチ <input type="checkbox"/> 写真 <input checked="" type="checkbox"/> 陶磁器 <input type="checkbox"/> 彫刻 <input type="checkbox"/> 工芸品 <input type="checkbox"/> 書跡・典籍 <input type="checkbox"/> 化石 <input type="checkbox"/> 岩石, 鉱物, 植物又は動物の標本 <input type="checkbox"/> その他(具体的に:)		
寸法等	磁質、高4.7cm 口径9.8cm		
その他の 特徴			

2. 個々の美術品等の写真

(撮影年月: 年 月)

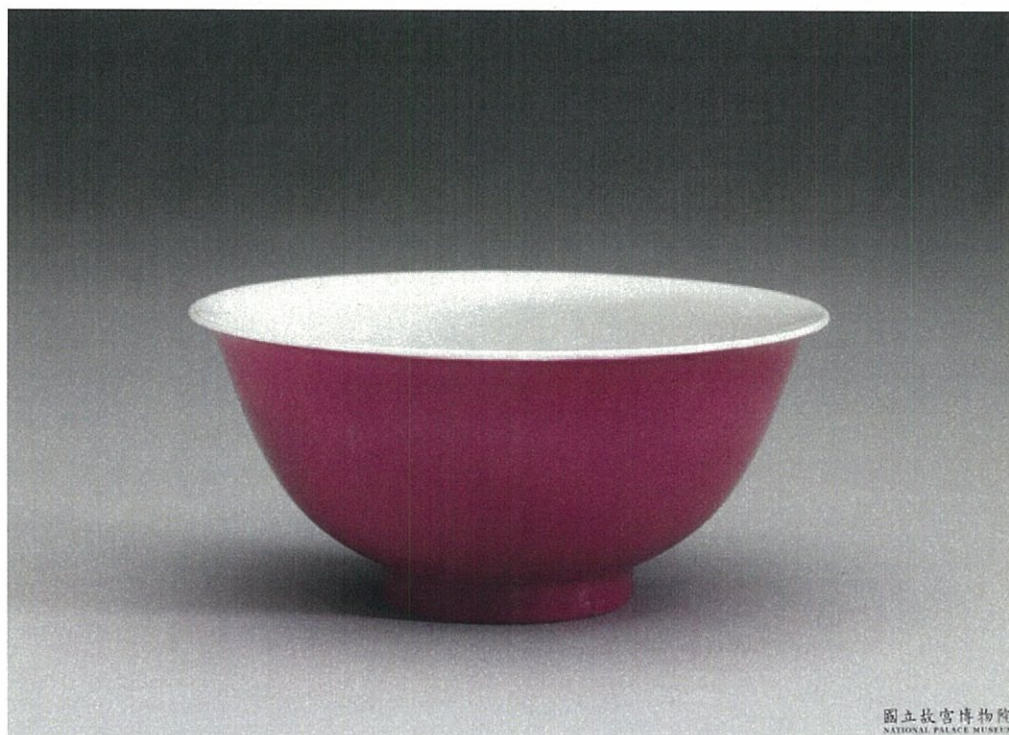

個票

1. 個々の美術品等の作品情報

タイトル (名称)	紅地琺瑯彩梅竹文碗	員数	2口
作者名	景德鎮窯	作成年 作成時期	清・雍正 (1723-1735)
種類	<input type="checkbox"/> 絵画 <input type="checkbox"/> スケッチ <input type="checkbox"/> 写真 <input checked="" type="checkbox"/> 陶磁器 <input type="checkbox"/> 彫刻 <input type="checkbox"/> 工芸品 <input type="checkbox"/> 書跡・典籍 <input type="checkbox"/> 化石 <input type="checkbox"/> 岩石, 鉱物, 植物又は動物の標本 <input type="checkbox"/> その他(具体的に:)		
寸法等	磁質、高15.1cm		
その他の 特徴			

2. 個々の美術品等の写真

(撮影年月: 年 月)

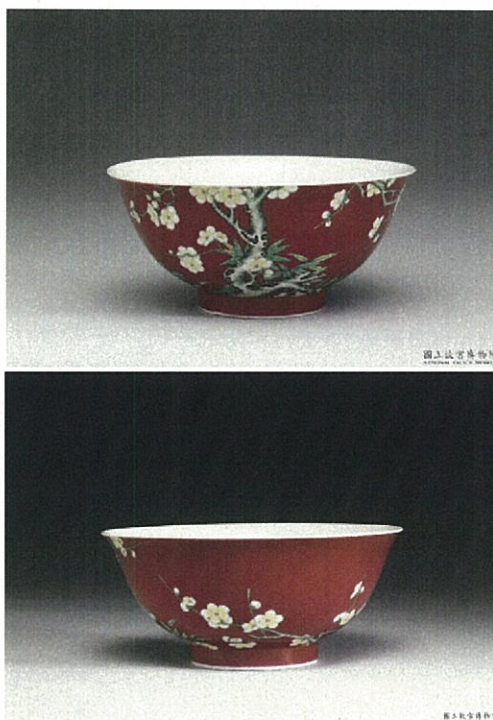

個票

1. 個々の美術品等の作品情報

タイトル (名称)	琺瑯彩孔雀文碗	員数	2口
作者名	景德鎮窯	作成年 作成時期	清・雍正 (1723-1735)
種類	<input type="checkbox"/> 絵画 <input type="checkbox"/> スケッチ <input type="checkbox"/> 写真 <input checked="" type="checkbox"/> 陶磁器 <input type="checkbox"/> 彫刻 <input type="checkbox"/> 工芸品 <input type="checkbox"/> 書跡・典籍 <input type="checkbox"/> 化石 <input type="checkbox"/> 岩石, 鉱物, 植物又は動物の標本 <input type="checkbox"/> その他(具体的に:)		
寸法等	磁質、高15.2cm		
その他の 特徴			

2. 個々の美術品等の写真

(撮影年月: 年 月)



國立故宮博物院
NATIONAL PALACE MUSEUM

個票

1. 個々の美術品等の作品情報

タイトル (名称)	青花雲龍唐草文五孔壺	員数	1口
作者名	景德鎮窯	作成年 作成時期	清・乾隆年間 (1736-1795)
種類	<input type="checkbox"/> 絵画 <input type="checkbox"/> スケッチ <input type="checkbox"/> 写真 <input checked="" type="checkbox"/> 陶磁器 <input type="checkbox"/> 彫刻 <input type="checkbox"/> 工芸品 <input type="checkbox"/> 書跡・典籍 <input type="checkbox"/> 化石 <input type="checkbox"/> 岩石, 鉱物, 植物又は動物の標本 <input type="checkbox"/> その他(具体的に:)		
寸法等	磁質、高29.2cm		
その他の 特徴			

2. 個々の美術品等の写真

(撮影年月: 年 月)

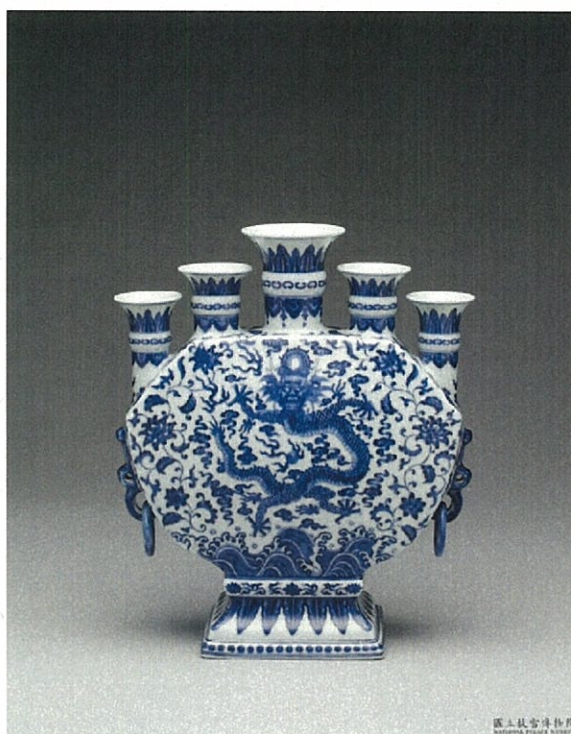

國立故宮博物院
National Palace Museum

個票

1. 個々の美術品等の作品情報

タイトル (名称)	琺瑯彩墨彩寒江独釣図瓶	員数	2口
作者名	景德鎮窯	作成年 作成時期	清・乾隆年間 (1736-1795)
種類	<input type="checkbox"/> 絵画 <input type="checkbox"/> スケッチ <input type="checkbox"/> 写真 <input checked="" type="checkbox"/> 陶磁器 <input type="checkbox"/> 彫刻 <input type="checkbox"/> 工芸品 <input type="checkbox"/> 書跡・典籍 <input type="checkbox"/> 化石 <input type="checkbox"/> 岩石, 鉱物, 植物又は動物の標本 <input type="checkbox"/> その他(具体的に:)		
寸法等	磁質、高19.8cm		
その他の 特徴			

2. 個々の美術品等の写真

(撮影年月: 年 月)



國立故宮博物院
NATIONAL PALACE MUSEUM

個票

1. 個々の美術品等の作品情報

タイトル (名称)	藍地描金粉彩游魚文回転瓶	員数	1口
作者名	景德鎮窯	作成年 作成時期	清・乾隆年間 (1736-1795)
種類	<input type="checkbox"/> 絵画 <input type="checkbox"/> スケッチ <input type="checkbox"/> 写真 <input checked="" type="checkbox"/> 陶磁器 <input type="checkbox"/> 彫刻 <input type="checkbox"/> 工芸品 <input type="checkbox"/> 書跡・典籍 <input type="checkbox"/> 化石 <input type="checkbox"/> 岩石, 鉱物, 植物又は動物の標本 <input type="checkbox"/> その他(具体的に:)		
寸法等	磁質、高23.5cm		
その他の 特徴			

2. 個々の美術品等の写真

(撮影年月: 年 月)

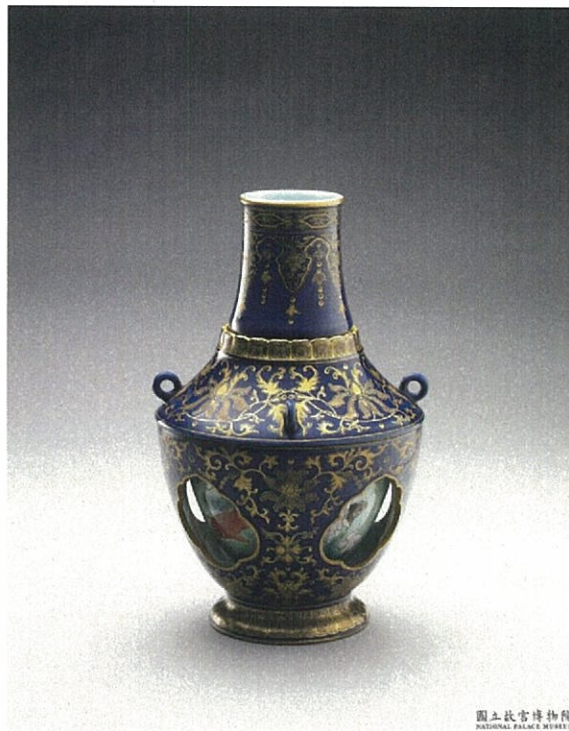

國立故宮博物院
NATIONAL PALACE MUSEUM

個票

1. 個々の美術品等の作品情報

タイトル (名称)	粉彩透彫福寿文冠架	員数	1件
作者名	景德鎮窯	作成年 作成時期	清・乾隆年間 (1736-1795)
種類	<input type="checkbox"/> 絵画 <input type="checkbox"/> スケッチ <input type="checkbox"/> 写真 <input checked="" type="checkbox"/> 陶磁器 <input type="checkbox"/> 彫刻 <input type="checkbox"/> 工芸品 <input type="checkbox"/> 書跡・典籍 <input type="checkbox"/> 化石 <input type="checkbox"/> 岩石, 鉱物, 植物又は動物の標本 <input type="checkbox"/> その他(具体的に:)		
寸法等	磁質、高28.3cm		
その他の 特徴			

2. 個々の美術品等の写真

(撮影年月: 年 月)

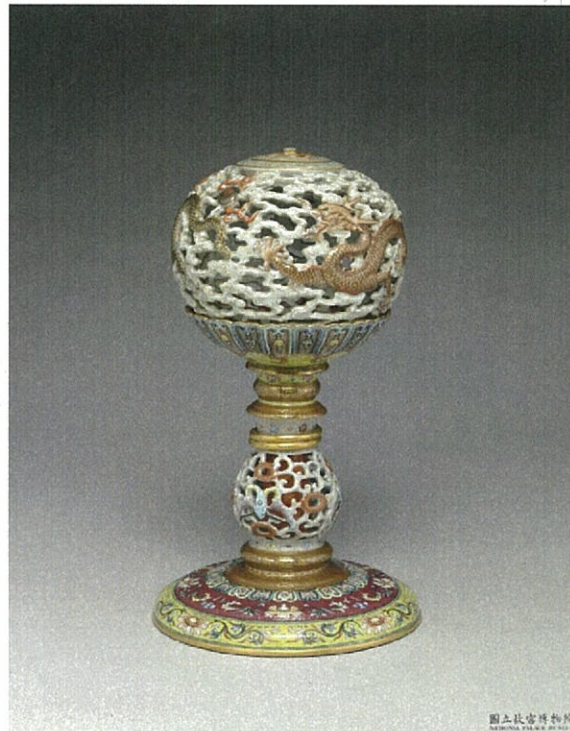

国立故宫博物院
NATIONAL PALACE MUSEUM, TAIPEI

個票

1. 個々の美術品等の作品情報

タイトル (名称)	亞醜方尊	員数	1口
作者名	—	作成年 作成時期	殷・ 前13-前11世紀
種類	<input type="checkbox"/> 絵画 <input type="checkbox"/> スケッチ <input type="checkbox"/> 写真 <input type="checkbox"/> 陶磁器 <input type="checkbox"/> 彫刻 <input type="checkbox"/> 工芸品 <input type="checkbox"/> 書跡・典籍 <input type="checkbox"/> 化石 <input type="checkbox"/> 岩石, 鉱物, 植物又は動物の標本 <input checked="" type="checkbox"/> その他(具体的に: 青銅器)		
寸法等	青銅、高44.9cm 口径43.5cm		
その他の 特徴			

2. 個々の美術品等の写真

(撮影年月: 年 月)



國立故宮博物院
NATIONAL PALACE MUSEUM

個票

1. 個々の美術品等の作品情報

タイトル (名称)	文王方鼎	員数	1口
作者名	—	作成年 作成時期	明・15-16世紀
種類	<input type="checkbox"/> 絵画 <input type="checkbox"/> スケッチ <input type="checkbox"/> 写真 <input type="checkbox"/> 陶磁器 <input type="checkbox"/> 彫刻 <input type="checkbox"/> 工芸品 <input type="checkbox"/> 書跡・典籍 <input type="checkbox"/> 化石 <input type="checkbox"/> 岩石, 鉱物, 植物又は動物の標本 <input checked="" type="checkbox"/> その他(具体的に: 青銅器)		
寸法等	青銅、口長10.0cm 口寛7.9cm 高14.0cm		
その他の 特徴			

2. 個々の美術品等の写真

(撮影年月: 年 月)

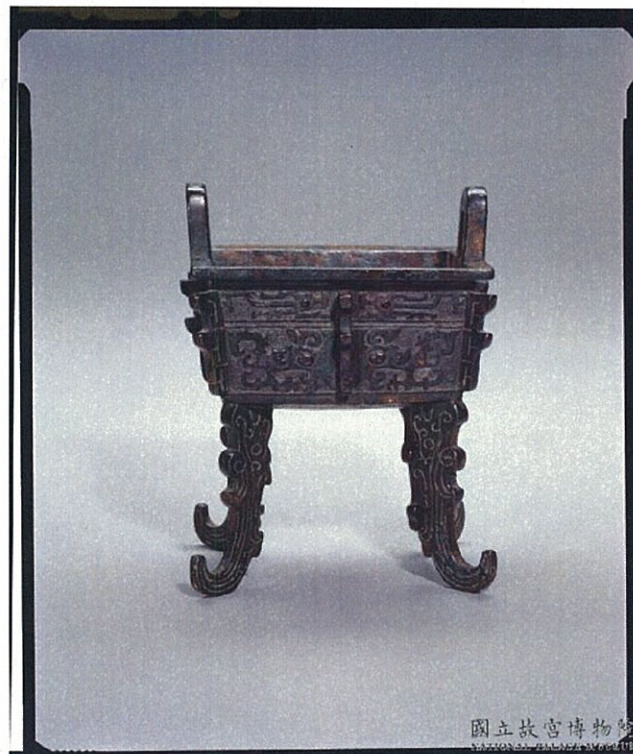

個票

1. 個々の美術品等の作品情報

タイトル (名称)	子穌鐘	員数	1個
作者名	—	作成年 作成時期	春秋・ 前7-前6世紀
種類	<input type="checkbox"/> 絵画 <input type="checkbox"/> スケッチ <input type="checkbox"/> 写真 <input type="checkbox"/> 陶磁器 <input type="checkbox"/> 彫刻 <input type="checkbox"/> 工芸品 <input type="checkbox"/> 書跡・典籍 <input type="checkbox"/> 化石 <input type="checkbox"/> 岩石, 鉱物, 植物又は動物の標本 <input checked="" type="checkbox"/> その他(具体的に: 青銅器)		
寸法等	青銅、高22.2cm 深9.8cm 寛12.2cm		
その他の 特徴			

2. 個々の美術品等の写真

(撮影年月: 年 月)

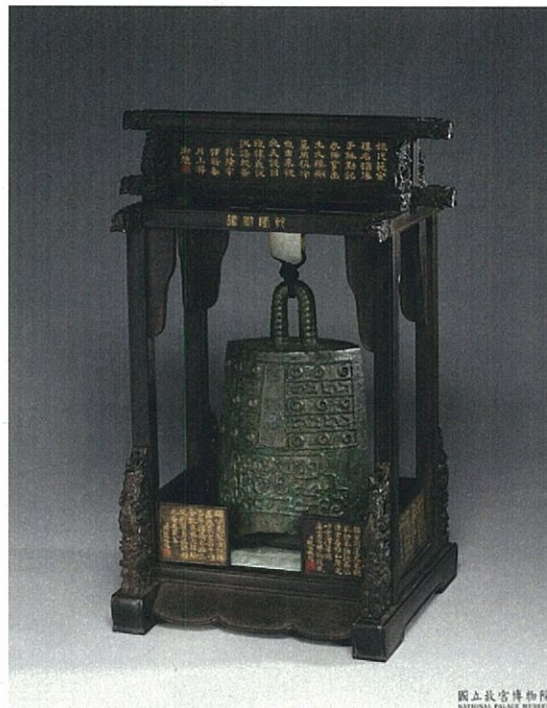

国立故宫博物院
NATIONAL PALACE MUSEUM

個票

1. 個々の美術品等の作品情報

タイトル (名称)	蟠龍文盤	員数	1口
作者名	—	作成年 作成時期	殷・ 前13-前11世紀
種類	<input type="checkbox"/> 絵画 <input type="checkbox"/> スケッチ <input type="checkbox"/> 写真 <input type="checkbox"/> 陶磁器 <input type="checkbox"/> 彫刻 <input type="checkbox"/> 工芸品 <input type="checkbox"/> 書跡・典籍 <input type="checkbox"/> 化石 <input type="checkbox"/> 岩石, 鉱物, 植物又は動物の標本 <input checked="" type="checkbox"/> その他(具体的に: 青銅器)		
寸法等	青銅、高16.3cm 口径43.0cm		
その他の 特徴			

2. 個々の美術品等の写真

(撮影年月: 年 月)



國立故宮博物院
NATIONAL PALACE MUSEUM

個票

1. 個々の美術品等の作品情報

タイトル (名称)	王子匜	員数	1口
作者名	—	作成年 作成時期	春秋晩期・ 前6-前5世紀
種類	<input type="checkbox"/> 絵画 <input type="checkbox"/> スケッチ <input type="checkbox"/> 写真 <input type="checkbox"/> 陶磁器 <input type="checkbox"/> 彫刻 <input type="checkbox"/> 工芸品 <input type="checkbox"/> 書跡・典籍 <input type="checkbox"/> 化石 <input type="checkbox"/> 岩石, 鉱物, 植物又は動物の標本 <input checked="" type="checkbox"/> その他(具体的に: 青銅器)		
寸法等	青銅、高13.1cm 長22.5cm		
その他の 特徴			

2. 個々の美術品等の写真

(撮影年月: 年 月)



國立故宮博物院
NATIONAL PALACE MUSEUM

個票

1. 個々の美術品等の作品情報

タイトル (名称)	鳥形尊	員数	1個
作者名	—	作成年 作成時期	宋・10-13世紀
種類	<input type="checkbox"/> 絵画 <input type="checkbox"/> スケッチ <input type="checkbox"/> 写真 <input type="checkbox"/> 陶磁器 <input type="checkbox"/> 彫刻 <input type="checkbox"/> 工芸品 <input type="checkbox"/> 書跡・典籍 <input type="checkbox"/> 化石 <input type="checkbox"/> 岩石, 鉱物, 植物又は動物の標本 <input checked="" type="checkbox"/> その他(具体的に: 青銅器)		
寸法等	青銅、長34.5cm 寛15.0cm 高29.3cm		
その他の 特徴			

2. 個々の美術品等の写真

(撮影年月: 年 月)

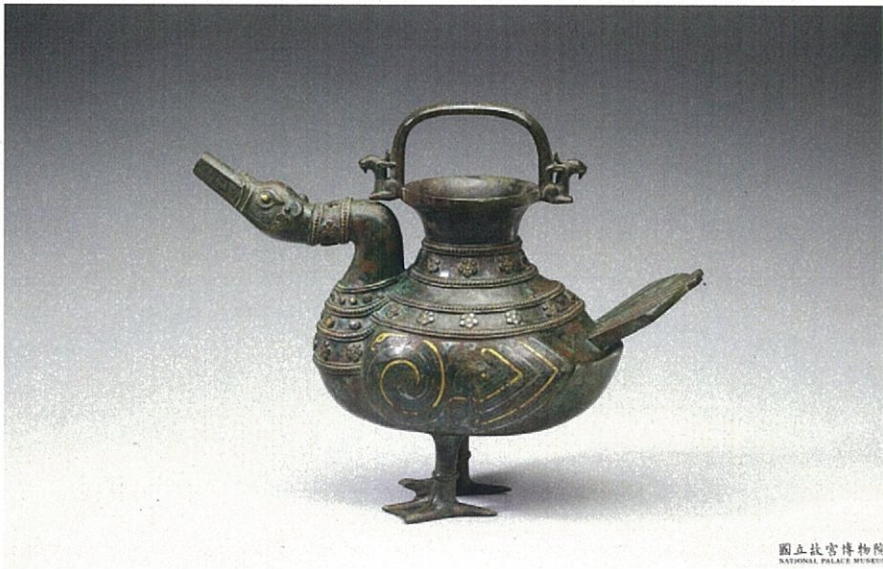

國立故宮博物院
NATIONAL PALACE MUSEUM

個票

1. 個々の美術品等の作品情報

タイトル (名称)	散氏盤	員数	1口
作者名	—	作成年 作成時期	西周・ 前9-前8世紀
種類	<input type="checkbox"/> 絵画 <input type="checkbox"/> スケッチ <input type="checkbox"/> 写真 <input type="checkbox"/> 陶磁器 <input type="checkbox"/> 彫刻 <input type="checkbox"/> 工芸品 <input type="checkbox"/> 書跡・典籍 <input type="checkbox"/> 化石 <input type="checkbox"/> 岩石, 鉱物, 植物又は動物の標本 <input checked="" type="checkbox"/> その他(具体的に: 青銅器)		
寸法等	青銅、通高20.6cm 口径54.6cm		
その他の 特徴			

2. 個々の美術品等の写真

(撮影年月: 年 月)



国立歴史民俗博物館
2007.10.12撮影 2007.10.12撮影

個票

1. 個々の美術品等の作品情報

タイトル (名称)	犧尊	員数	1個
作者名	—	作成年 作成時期	戦国・ 前4-前3世紀
種類	<input type="checkbox"/> 絵画 <input type="checkbox"/> スケッチ <input type="checkbox"/> 写真 <input type="checkbox"/> 陶磁器 <input type="checkbox"/> 彫刻 <input type="checkbox"/> 工芸品 <input type="checkbox"/> 書跡・典籍 <input type="checkbox"/> 化石 <input type="checkbox"/> 岩石, 鉱物, 植物又は動物の標本 <input checked="" type="checkbox"/> その他(具体的に: 青銅器)		
寸法等	青銅、高28.7cm 長39.7cm		
その他の 特徴			

2. 個々の美術品等の写真

(撮影年月: 年 月)

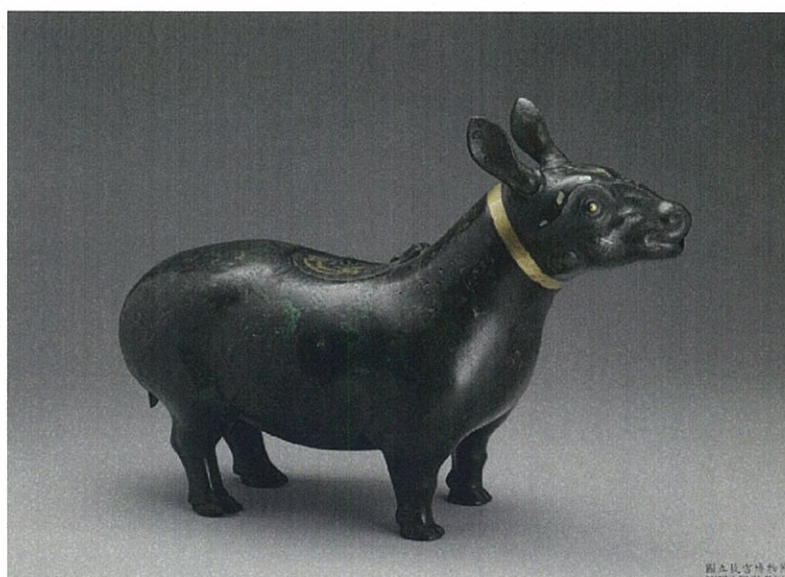

国立民俗博物館
1975.10.20撮影 00112

個票

1. 個々の美術品等の作品情報

タイトル (名称)	鉞	員数	1個
作者名	—	作成年 作成時期	殷・ 前13-前11世紀
種類	<input type="checkbox"/> 絵画 <input type="checkbox"/> スケッチ <input type="checkbox"/> 写真 <input type="checkbox"/> 陶磁器 <input type="checkbox"/> 彫刻 <input type="checkbox"/> 工芸品 <input type="checkbox"/> 書跡・典籍 <input type="checkbox"/> 化石 <input type="checkbox"/> 岩石, 鉱物, 植物又は動物の標本 <input checked="" type="checkbox"/> その他(具体的に: 青銅器)		
寸法等	青銅、長20.0 刃幅13.5cm		
その他の 特徴			

2. 個々の美術品等の写真

(撮影年月: 年 月)



國立故宮博物院
NATIONAL PALACE MUSEUM

個票

1. 個々の美術品等の作品情報

タイトル (名称)	俣祖丁鼎	員数	1口
作者名	—	作成年 作成時期	殷-西周・ 前12-前10世紀
種類	<input type="checkbox"/> 絵画 <input type="checkbox"/> スケッチ <input type="checkbox"/> 写真 <input type="checkbox"/> 陶磁器 <input type="checkbox"/> 彫刻 <input type="checkbox"/> 工芸品 <input type="checkbox"/> 書跡・典籍 <input type="checkbox"/> 化石 <input type="checkbox"/> 岩石, 鉱物, 植物又は動物の標本 <input checked="" type="checkbox"/> その他(具体的に: 青銅器)		
寸法等	青銅、高85.5cm 口径59.4cm		
その他の 特徴			

2. 個々の美術品等の写真

(撮影年月: 年 月)



國立故宮博物院
NATIONAL PALACE MUSEUM

個票

1. 個々の美術品等の作品情報

タイトル (名称)	獣形尊	員数	1個
作者名	—	作成年 作成時期	元・13-14世紀
種類	<input type="checkbox"/> 絵画 <input type="checkbox"/> スケッチ <input type="checkbox"/> 写真 <input type="checkbox"/> 陶磁器 <input type="checkbox"/> 彫刻 <input type="checkbox"/> 工芸品 <input type="checkbox"/> 書跡・典籍 <input type="checkbox"/> 化石 <input type="checkbox"/> 岩石, 鉱物, 植物又は動物の標本 <input checked="" type="checkbox"/> その他(具体的に: 青銅器)		
寸法等	青銅、高26.5cm 長31.3cm		
その他の 特徴			

2. 個々の美術品等の写真

(撮影年月: 年 月)



国立民族学博物館
NATIONAL MUSEUM OF ETHNOLOGY

個票

1. 個々の美術品等の作品情報

タイトル (名称)	曾姫無卣壺	員数	1対
作者名	—	作成年 作成時期	戦国・ 前4世紀
種類	<input type="checkbox"/> 絵画 <input type="checkbox"/> スケッチ <input type="checkbox"/> 写真 <input type="checkbox"/> 陶磁器 <input type="checkbox"/> 彫刻 <input type="checkbox"/> 工芸品 <input type="checkbox"/> 書跡・典籍 <input type="checkbox"/> 化石 <input type="checkbox"/> 岩石, 鉱物, 植物又は動物の標本 <input checked="" type="checkbox"/> その他(具体的に: 青銅器)		
寸法等	青銅、高124.0 口径32.0cm		
その他の 特徴			

2. 個々の美術品等の写真

(撮影年月: 年 月)



國立故宮博物院
NATIONAL PALACE MUSEUM

個票

1. 個々の美術品等の作品情報

タイトル (名称)	新嘉量	員数	1口
作者名	—	作成年 作成時期	新・ 始建国元年(9)
種類	<input type="checkbox"/> 絵画 <input type="checkbox"/> スケッチ <input type="checkbox"/> 写真 <input type="checkbox"/> 陶磁器 <input type="checkbox"/> 彫刻 <input type="checkbox"/> 工芸品 <input type="checkbox"/> 書跡・典籍 <input type="checkbox"/> 化石 <input type="checkbox"/> 岩石, 鉱物, 植物又は動物の標本 <input checked="" type="checkbox"/> その他(具体的に: 青銅器)		
寸法等	青銅、通高25.6cm 口径34.0cm		
その他の 特徴			

2. 個々の美術品等の写真

(撮影年月: 年 月)



國立故宮博物院
NATIONAL PALACE MUSEUM

個票

1. 個々の美術品等の作品情報

タイトル (名称)	玉珮	員数	1個
作者名	—	作成年 作成時期	新石器時代(紅山文化)・前4500-前3000年
種類	<input type="checkbox"/> 絵画 <input type="checkbox"/> スケッチ <input type="checkbox"/> 写真 <input type="checkbox"/> 陶磁器 <input type="checkbox"/> 彫刻 <input type="checkbox"/> 工芸品 <input type="checkbox"/> 書跡・典籍 <input type="checkbox"/> 化石 <input type="checkbox"/> 岩石, 鉱物, 植物又は動物の標本 <input checked="" type="checkbox"/> その他(具体的に: 玉器)		
寸法等	玉、高14.2cm 寛19.1cm 最厚0.55cm		
その他の 特徴			

2. 個々の美術品等の写真

(撮影年月: 年 月)



個票

1. 個々の美術品等の作品情報

タイトル (名称)	玉琮	員数	1個
作者名	—	作成年 作成時期	新石器時代(良渚文化)・前3200-前2200年
種類	<input type="checkbox"/> 絵画 <input type="checkbox"/> スケッチ <input type="checkbox"/> 写真 <input type="checkbox"/> 陶磁器 <input type="checkbox"/> 彫刻 <input type="checkbox"/> 工芸品 <input type="checkbox"/> 書跡・典籍 <input type="checkbox"/> 化石 <input type="checkbox"/> 岩石, 鉱物, 植物又は動物の標本 <input checked="" type="checkbox"/> その他(具体的に: 玉器)		
寸法等	玉、高47.2cm 上端寛7.7-7.8cm 下端寛6.8cm 孔径4.2-4.3cm		
その他の 特徴			

2. 個々の美術品等の写真

(撮影年月: 年 月)



個票

1. 個々の美術品等の作品情報

タイトル (名称)	鷹文玉圭	員数	1個
作者名	—	作成年 作成時期	新石器時代(山東龍山文化)・前2500-前1900年
種類	<input type="checkbox"/> 絵画 <input type="checkbox"/> スケッチ <input type="checkbox"/> 写真 <input type="checkbox"/> 陶磁器 <input type="checkbox"/> 彫刻 <input type="checkbox"/> 工芸品 <input type="checkbox"/> 書跡・典籍 <input type="checkbox"/> 化石 <input type="checkbox"/> 岩石, 鉱物, 植物又は動物の標本 <input checked="" type="checkbox"/> その他(具体的に: 玉器)		
寸法等	玉、長30.5cm 寛7.2cm		
その他の 特徴			

2. 個々の美術品等の写真

(撮影年月: 年 月)



國立故宮博物院
NATIONAL PALACE MUSEUM

個票

1. 個々の美術品等の作品情報

タイトル (名称)	玉璧	員数	1個
作者名	—	作成年 作成時期	新石器時代(客省莊文化)・前2500-前1900年
種類	<input type="checkbox"/> 絵画 <input type="checkbox"/> スケッチ <input type="checkbox"/> 写真 <input type="checkbox"/> 陶磁器 <input type="checkbox"/> 彫刻 <input type="checkbox"/> 工芸品 <input type="checkbox"/> 書跡・典籍 <input type="checkbox"/> 化石 <input type="checkbox"/> 岩石, 鉱物, 植物又は動物の標本 <input checked="" type="checkbox"/> その他(具体的に: 玉器)		
寸法等	玉、直径20.4cm 孔径5.9cm 最厚0.9cm		
その他の 特徴			

2. 個々の美術品等の写真

(撮影年月: 年 月)



個票

1. 個々の美術品等の作品情報

タイトル (名称)	龍冠鳳文玉飾	員数	1個
作者名	—	作成年 作成時期	殷・ 前13-前11世紀
種類	<input type="checkbox"/> 絵画 <input type="checkbox"/> スケッチ <input type="checkbox"/> 写真 <input type="checkbox"/> 陶磁器 <input type="checkbox"/> 彫刻 <input type="checkbox"/> 工芸品 <input type="checkbox"/> 書跡・典籍 <input type="checkbox"/> 化石 <input type="checkbox"/> 岩石, 鉱物, 植物又は動物の標本 <input checked="" type="checkbox"/> その他(具体的に: 玉器)		
寸法等	玉、高11.35cm 寛5.0cm 厚0.3cm		
その他の 特徴			

2. 個々の美術品等の写真

(撮影年月: 年 月)



國立故宮博物院
NATIONAL PALACE MUSEUM

個票

1. 個々の美術品等の作品情報

タイトル (名称)	龍鳳文柄形玉器	員数	1個
作者名	—	作成年 作成時期	西周・ 前11-前9世紀
種類	<input type="checkbox"/> 絵画 <input type="checkbox"/> スケッチ <input type="checkbox"/> 写真 <input type="checkbox"/> 陶磁器 <input type="checkbox"/> 彫刻 <input type="checkbox"/> 工芸品 <input type="checkbox"/> 書跡・典籍 <input type="checkbox"/> 化石 <input type="checkbox"/> 岩石, 鉱物, 植物又は動物の標本 <input checked="" type="checkbox"/> その他(具体的に: 玉器)		
寸法等	玉、寛3.1cm 高8.7cm 厚0.5cm		
その他の 特徴			

2. 個々の美術品等の写真

(撮影年月: 年 月)



国立故宫博物院
NATIONAL PALACE MUSEUM

個票

1. 個々の美術品等の作品情報

タイトル (名称)	龍文玉角杯	員数	1口
作者名	—	作成年 作成時期	前漢・ 前2-前1世紀
種類	<input type="checkbox"/> 絵画 <input type="checkbox"/> スケッチ <input type="checkbox"/> 写真 <input type="checkbox"/> 陶磁器 <input type="checkbox"/> 彫刻 <input type="checkbox"/> 工芸品 <input type="checkbox"/> 書跡・典籍 <input type="checkbox"/> 化石 <input type="checkbox"/> 岩石, 鉱物, 植物又は動物の標本 <input checked="" type="checkbox"/> その他(具体的に: 玉器)		
寸法等	玉、全高18.3cm 寛10.1cm		
その他の 特徴			

2. 個々の美術品等の写真

(撮影年月: 年 月)



個票

1. 個々の美術品等の作品情報

タイトル (名称)	玄宗皇帝玉冊	員数	15本
作者名	—	作成年 作成時期	唐・開元13年 (725)
種類	<input type="checkbox"/> 絵画 <input type="checkbox"/> スケッチ <input type="checkbox"/> 写真 <input type="checkbox"/> 陶磁器 <input type="checkbox"/> 彫刻 <input type="checkbox"/> 工芸品 <input type="checkbox"/> 書跡・典籍 <input type="checkbox"/> 化石 <input type="checkbox"/> 岩石, 鉱物, 植物又は動物の標本 <input checked="" type="checkbox"/> その他(具体的に: 玉器)		
寸法等	玉、単簡長29.9cm 単簡寛2.8cm 全寛29.2cm		
その他の 特徴			

2. 個々の美術品等の写真

(撮影年月: 年 月)



國立故宮博物院
NATIONAL PALACE MUSEUM

個票

1. 個々の美術品等の作品情報

タイトル (名称)	荷葉玉杯	員数	1口
作者名	—	作成年 作成時期	南宋-明 ・12-17世紀
種類	<input type="checkbox"/> 絵画 <input type="checkbox"/> スケッチ <input type="checkbox"/> 写真 <input type="checkbox"/> 陶磁器 <input type="checkbox"/> 彫刻 <input type="checkbox"/> 工芸品 <input type="checkbox"/> 書跡・典籍 <input type="checkbox"/> 化石 <input type="checkbox"/> 岩石, 鉱物, 植物又は動物の標本 <input checked="" type="checkbox"/> その他(具体的に: 玉器)		
寸法等	玉、全高9.5cm 縦長15.2cm 横長6.0cm		
その他の 特徴			

2. 個々の美術品等の写真

(撮影年月: 年 月)



國立故宮博物院
NATIONAL PALACE MUSEUM

個票

1. 個々の美術品等の作品情報

タイトル (名称)	龍文玉盤	員数	1口
作者名	—	作成年 作成時期	宋または遼 ・10-12世紀
種類	<input type="checkbox"/> 絵画 <input type="checkbox"/> スケッチ <input type="checkbox"/> 写真 <input type="checkbox"/> 陶磁器 <input type="checkbox"/> 彫刻 <input type="checkbox"/> 工芸品 <input type="checkbox"/> 書跡・典籍 <input type="checkbox"/> 化石 <input type="checkbox"/> 岩石, 鉱物, 植物又は動物の標本 <input checked="" type="checkbox"/> その他(具体的に: 玉器)		
寸法等	玉、全高2.2cm 口径26.2cm 底径22.2cm		
その他の 特徴			

2. 個々の美術品等の写真

(撮影年月: 年 月)



國立故宮博物院
NATIONAL PALACE MUSEUM

個票

1. 個々の美術品等の作品情報

タイトル (名称)	松蔭図玉山子	員数	1個
作者名	—	作成年 作成時期	南宋-元 ・12-14世紀
種類	<input type="checkbox"/> 絵画 <input type="checkbox"/> スケッチ <input type="checkbox"/> 写真 <input type="checkbox"/> 陶磁器 <input type="checkbox"/> 彫刻 <input type="checkbox"/> 工芸品 <input type="checkbox"/> 書跡・典籍 <input type="checkbox"/> 化石 <input type="checkbox"/> 岩石, 鉱物, 植物又は動物の標本 <input checked="" type="checkbox"/> その他(具体的に: 玉器)		
寸法等	玉、高21.2cm 寛8.6cm		
その他の 特徴			

2. 個々の美術品等の写真

(撮影年月: 年 月)

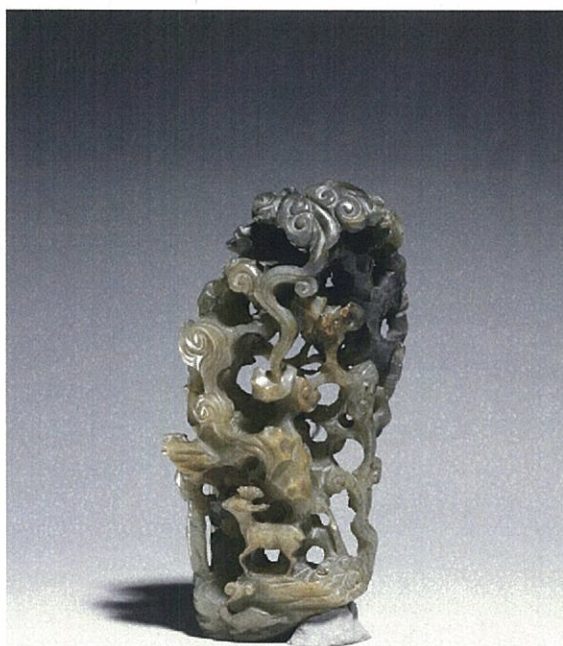

國立故宮博物院
NATIONAL PALACE MUSEUM

個票

1. 個々の美術品等の作品情報

タイトル (名称)	鳳柄玉洗	員数	1口
作者名	—	作成年 作成時期	宋-元 ・10-14世紀
種類	<input type="checkbox"/> 絵画 <input type="checkbox"/> スケッチ <input type="checkbox"/> 写真 <input type="checkbox"/> 陶磁器 <input type="checkbox"/> 彫刻 <input type="checkbox"/> 工芸品 <input type="checkbox"/> 書跡・典籍 <input type="checkbox"/> 化石 <input type="checkbox"/> 岩石, 鉱物, 植物又は動物の標本 <input checked="" type="checkbox"/> その他(具体的に: 玉器)		
寸法等	玉、高5.1cm 口径11.8cm 長16.7cm 寛11.8cm		
その他の 特徴			

2. 個々の美術品等の写真

(撮影年月: 年 月)



國立故宮博物院
NATIONAL PALACE MUSEUM

個票

1. 個々の美術品等の作品情報

タイトル (名称)	屈輪文玉円盒	員数	1合
作者名	—	作成年 作成時期	南宋-元 ・12-14世紀
種類	<input type="checkbox"/> 絵画 <input type="checkbox"/> スケッチ <input type="checkbox"/> 写真 <input type="checkbox"/> 陶磁器 <input type="checkbox"/> 彫刻 <input type="checkbox"/> 工芸品 <input type="checkbox"/> 書跡・典籍 <input type="checkbox"/> 化石 <input type="checkbox"/> 岩石, 鉱物, 植物又は動物の標本 <input checked="" type="checkbox"/> その他(具体的に: 玉器)		
寸法等	玉、径6.0cm 高2.2cm		
その他の 特徴			

2. 個々の美術品等の写真

(撮影年月: 年 月)



國立故宮博物院
NATIONAL PALACE MUSEUM

個票

1. 個々の美術品等の作品情報

タイトル (名称)	玉帯飾	員数	20個
作者名	—	作成年 作成時期	明・14-17世紀
種類	<input type="checkbox"/> 絵画 <input type="checkbox"/> スケッチ <input type="checkbox"/> 写真 <input type="checkbox"/> 陶磁器 <input type="checkbox"/> 彫刻 <input type="checkbox"/> 工芸品 <input type="checkbox"/> 書跡・典籍 <input type="checkbox"/> 化石 <input type="checkbox"/> 岩石, 鉱物, 植物又は動物の標本 <input checked="" type="checkbox"/> その他(具体的に: 玉器)		
寸法等	玉、[1]横長9.68cm [2]横長9.726cm [3]横長6.74cm [4]横長5.24cm [5]横長4.66cm [6]横長5.24cm [7]横長6.6cm [8]横長6.4 [9]横長7.3cm [10]横長7.7cm [11]横長7.5cm [12]横長7.6cm [13]横長6.7cm [14]横長6.8cm [15]縦長5.3cm [16]縦長5.1cm [17]縦長5.1cm [18]縦長5.2cm [19]縦長5.1cm [20]縦長5.1cm		
その他の特徴			

2. 個々の美術品等の写真

(撮影年月: 年 月)

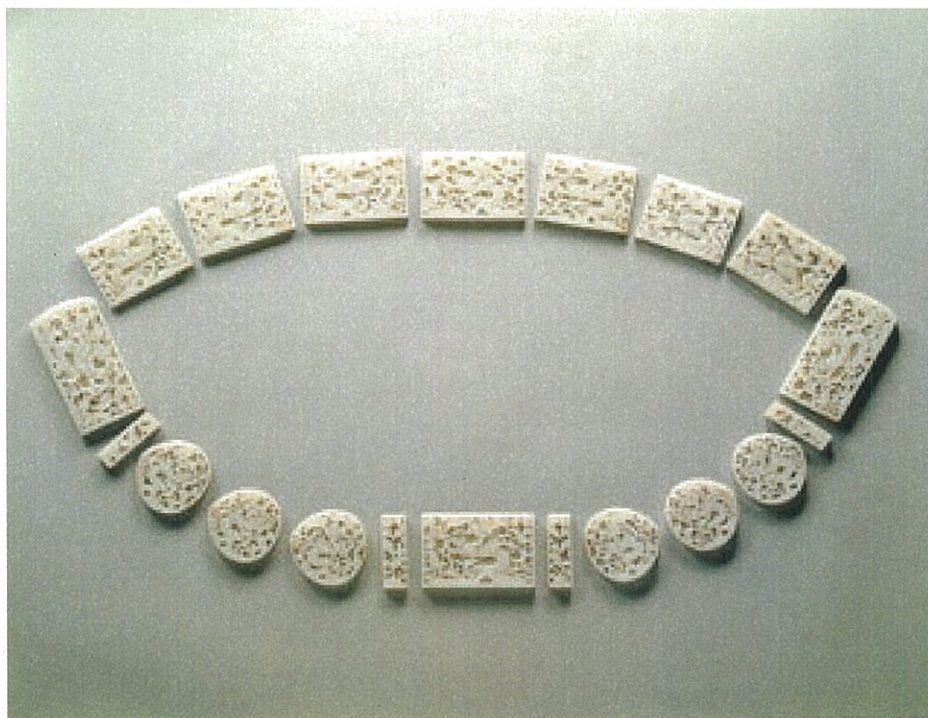

個票

1. 個々の美術品等の作品情報

タイトル (名称)	「天地人」三連玉環	員数	1組
作者名	—	作成年 作成時期	明・14-17世紀
種類	<input type="checkbox"/> 絵画 <input type="checkbox"/> スケッチ <input type="checkbox"/> 写真 <input type="checkbox"/> 陶磁器 <input type="checkbox"/> 彫刻 <input type="checkbox"/> 工芸品 <input type="checkbox"/> 書跡・典籍 <input type="checkbox"/> 化石 <input type="checkbox"/> 岩石, 鉱物, 植物又は動物の標本 <input checked="" type="checkbox"/> その他(具体的に: 玉器)		
寸法等	玉、径11.75cm 孔径4.7cm		
その他の 特徴			

2. 個々の美術品等の写真

(撮影年月: 年 月)



個票

1. 個々の美術品等の作品情報

タイトル (名称)	透彫花卉文玉香炉	員数	1合
作者名	—	作成年 作成時期	清・18世紀
種類	<input type="checkbox"/> 絵画 <input type="checkbox"/> スケッチ <input type="checkbox"/> 写真 <input type="checkbox"/> 陶磁器 <input type="checkbox"/> 彫刻 <input type="checkbox"/> 工芸品 <input type="checkbox"/> 書跡・典籍 <input type="checkbox"/> 化石 <input type="checkbox"/> 岩石, 鉱物, 植物又は動物の標本 <input checked="" type="checkbox"/> その他(具体的に: 玉器)		
寸法等	玉、全高12.8cm 口径12.1cm		
その他の 特徴			

2. 個々の美術品等の写真

(撮影年月: 年 月)



國立故宮博物院
NATIONAL PALACE MUSEUM

個票

1. 個々の美術品等の作品情報

タイトル (名称)	石室藏書玉筆筒	員数	1口
作者名	—	作成年 作成時期	清・乾隆年間 (1736-1795)
種類	<input type="checkbox"/> 絵画 <input type="checkbox"/> スケッチ <input type="checkbox"/> 写真 <input type="checkbox"/> 陶磁器 <input type="checkbox"/> 彫刻 <input type="checkbox"/> 工芸品 <input type="checkbox"/> 書跡・典籍 <input type="checkbox"/> 化石 <input type="checkbox"/> 岩石, 鉱物, 植物又は動物の標本 <input checked="" type="checkbox"/> その他(具体的に: 玉器)		
寸法等	玉、全高16.0cm 口径12.5cm		
その他の 特徴			

2. 個々の美術品等の写真

(撮影年月: 年 月)

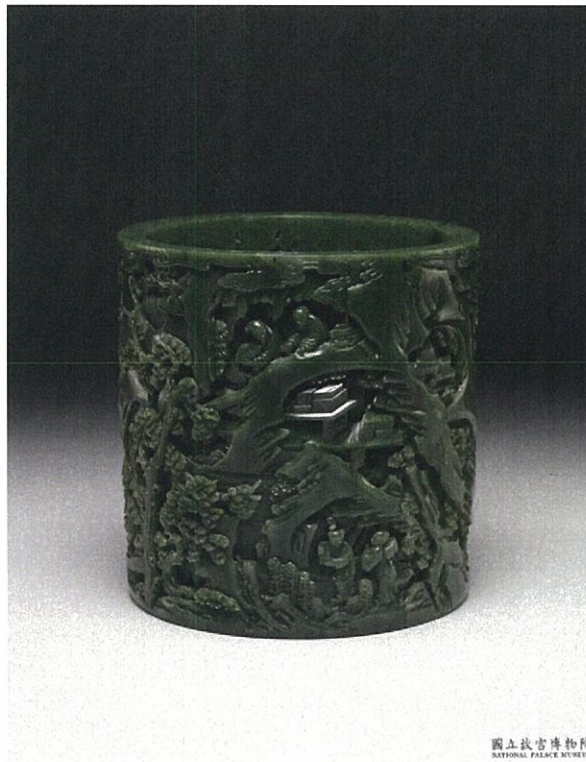

國立故宮博物院
NATIONAL PALACE MUSEUM

個票

1. 個々の美術品等の作品情報

タイトル (名称)	「文王」玉方鼎	員数	1合
作者名	—	作成年 作成時期	清・17-19世紀
種類	<input type="checkbox"/> 絵画 <input type="checkbox"/> スケッチ <input type="checkbox"/> 写真 <input type="checkbox"/> 陶磁器 <input type="checkbox"/> 彫刻 <input type="checkbox"/> 工芸品 <input type="checkbox"/> 書跡・典籍 <input type="checkbox"/> 化石 <input type="checkbox"/> 岩石, 鉱物, 植物又は動物の標本 <input checked="" type="checkbox"/> その他(具体的に: 玉器)		
寸法等	玉、通高18.6cm 長12.7cm 寛6.8cm		
その他の 特徴			

2. 個々の美術品等の写真

(撮影年月: 年 月)



國立故宮博物院
NATIONAL PALACE MUSEUM

個票

1. 個々の美術品等の作品情報

タイトル (名称)	動物文玉鏡台	員数	1具
作者名	—	作成年 作成時期	清・乾隆年間 (1736-1795)
種類	<input type="checkbox"/> 絵画 <input type="checkbox"/> スケッチ <input type="checkbox"/> 写真 <input type="checkbox"/> 陶磁器 <input type="checkbox"/> 彫刻 <input type="checkbox"/> 工芸品 <input type="checkbox"/> 書跡・典籍 <input type="checkbox"/> 化石 <input type="checkbox"/> 岩石, 鉱物, 植物又は動物の標本 <input checked="" type="checkbox"/> その他(具体的に: 玉器)		
寸法等	玉、長23.2cm 高24.2cm		
その他の 特徴			

2. 個々の美術品等の写真

(撮影年月: 年 月)

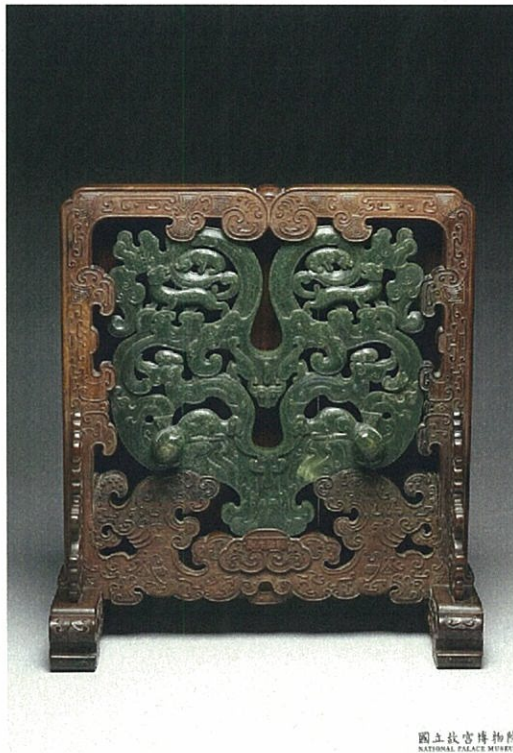

国立故宫博物院
NATIONAL PALACE MUSEUM

個票

1. 個々の美術品等の作品情報

タイトル (名称)	羊首瓜形玉壺	員数	1合
作者名	—	作成年 作成時期	清・18-19世紀
種類	<input type="checkbox"/> 絵画 <input type="checkbox"/> スケッチ <input type="checkbox"/> 写真 <input type="checkbox"/> 陶磁器 <input type="checkbox"/> 彫刻 <input type="checkbox"/> 工芸品 <input type="checkbox"/> 書跡・典籍 <input type="checkbox"/> 化石 <input type="checkbox"/> 岩石, 鉱物, 植物又は動物の標本 <input checked="" type="checkbox"/> その他(具体的に: 玉器)		
寸法等	玉、高15.4cm 長17.8cm 寛12.7cm		
その他の 特徴			

2. 個々の美術品等の写真

(撮影年月: 年 月)



國立故宮博物院
NATIONAL PALACE MUSEUM

個票

1. 個々の美術品等の作品情報

タイトル (名称)	碧玉鰲魚花插	員数	1口
作者名	—	作成年 作成時期	清・乾隆年間 (1736-1795)
種類	<input type="checkbox"/> 絵画 <input type="checkbox"/> スケッチ <input type="checkbox"/> 写真 <input type="checkbox"/> 陶磁器 <input type="checkbox"/> 彫刻 <input type="checkbox"/> 工芸品 <input type="checkbox"/> 書跡・典籍 <input type="checkbox"/> 化石 <input type="checkbox"/> 岩石, 鉱物, 植物又は動物の標本 <input checked="" type="checkbox"/> その他(具体的に: 玉器)		
寸法等	玉、全高17.0cm 寛11.4cm		
その他の 特徴			

2. 個々の美術品等の写真

(撮影年月: 年 月)



國立故宮博物院
NATIONAL PALACE MUSEUM

個票

1. 個々の美術品等の作品情報

タイトル (名称)	翠玉松鶴插屏	員数	1具
作者名	—	作成年 作成時期	清・18-19世紀
種類	<input type="checkbox"/> 絵画 <input type="checkbox"/> スケッチ <input type="checkbox"/> 写真 <input type="checkbox"/> 陶磁器 <input type="checkbox"/> 彫刻 <input type="checkbox"/> 工芸品 <input type="checkbox"/> 書跡・典籍 <input type="checkbox"/> 化石 <input type="checkbox"/> 岩石, 鉱物, 植物又は動物の標本 <input checked="" type="checkbox"/> その他(具体的に: 玉器)		
寸法等	玉、長21.6cm 寛15.4cm		
その他の 特徴			

2. 個々の美術品等の写真

(撮影年月: 年 月)

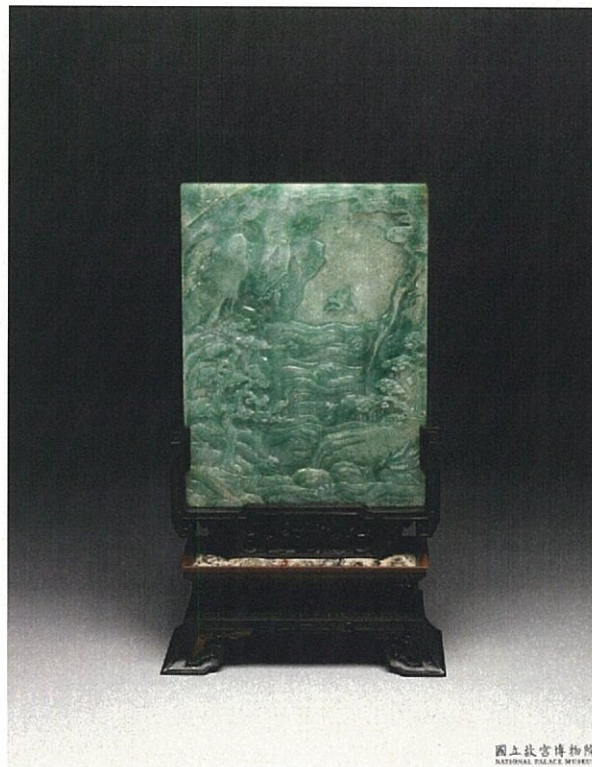

国立故宫博物院
NATIONAL TAIWAN MUSEUM

個票

1. 個々の美術品等の作品情報

タイトル (名称)	翠玉印盒	員数	1合
作者名	—	作成年 作成時期	清・18-19世紀
種類	<input type="checkbox"/> 絵画 <input type="checkbox"/> スケッチ <input type="checkbox"/> 写真 <input type="checkbox"/> 陶磁器 <input type="checkbox"/> 彫刻 <input type="checkbox"/> 工芸品 <input type="checkbox"/> 書跡・典籍 <input type="checkbox"/> 化石 <input type="checkbox"/> 岩石, 鉱物, 植物又は動物の標本 <input checked="" type="checkbox"/> その他(具体的に: 玉器)		
寸法等	玉、全高2.7cm 口径6.2cm 足径4.0cm		
その他の 特徴			

2. 個々の美術品等の写真

(撮影年月: 年 月)



國立故宮博物院
NATIONAL PALACE MUSEUM

個票

1. 個々の美術品等の作品情報

タイトル (名称)	玉「人と熊」	員数	1個
作者名	—	作成年 作成時期	清・18-19世紀
種類	<input type="checkbox"/> 絵画 <input type="checkbox"/> スケッチ <input type="checkbox"/> 写真 <input type="checkbox"/> 陶磁器 <input type="checkbox"/> 彫刻 <input type="checkbox"/> 工芸品 <input type="checkbox"/> 書跡・典籍 <input type="checkbox"/> 化石 <input type="checkbox"/> 岩石, 鉱物, 植物又は動物の標本 <input checked="" type="checkbox"/> その他(具体的に: 玉器)		
寸法等	玉、高6.0cm		
その他の 特徴			

2. 個々の美術品等の写真

(攝影年月： 年 月)



個票

1. 個々の美術品等の作品情報

タイトル (名称)	牡丹孔雀堆黒稜花盆	員数	1枚
作者名	—	作成年 作成時期	元-明・14世紀
種類	<input type="checkbox"/> 絵画 <input type="checkbox"/> スケッチ <input type="checkbox"/> 写真 <input type="checkbox"/> 陶磁器 <input type="checkbox"/> 彫刻 <input checked="" type="checkbox"/> 工芸品 <input type="checkbox"/> 書跡・典籍 <input type="checkbox"/> 化石 <input type="checkbox"/> 岩石, 鉱物, 植物又は動物の標本 <input type="checkbox"/> その他(具体的に:)		
寸法等	木製漆塗、径27.0cm 高3.2cm		
その他の 特徴			

2. 個々の美術品等の写真

(撮影年月: 年 月)



國立故宮博物院
NATIONAL PALACE MUSEUM

個票

1. 個々の美術品等の作品情報

タイトル (名称)	花卉堆朱長頸瓶	員数	1口
作者名	—	作成年 作成時期	明・永楽 15世紀
種類	<input type="checkbox"/> 絵画 <input type="checkbox"/> スケッチ <input type="checkbox"/> 写真 <input type="checkbox"/> 陶磁器 <input type="checkbox"/> 彫刻 <input checked="" type="checkbox"/> 工芸品 <input type="checkbox"/> 書跡・典籍 <input type="checkbox"/> 化石 <input type="checkbox"/> 岩石, 鉱物, 植物又は動物の標本 <input type="checkbox"/> その他(具体的に:)		
寸法等	木製漆塗、高16.6cm 口径6.2cm 底径9.0cm		
その他の 特徴			

2. 個々の美術品等の写真

(撮影年月: 年 月)

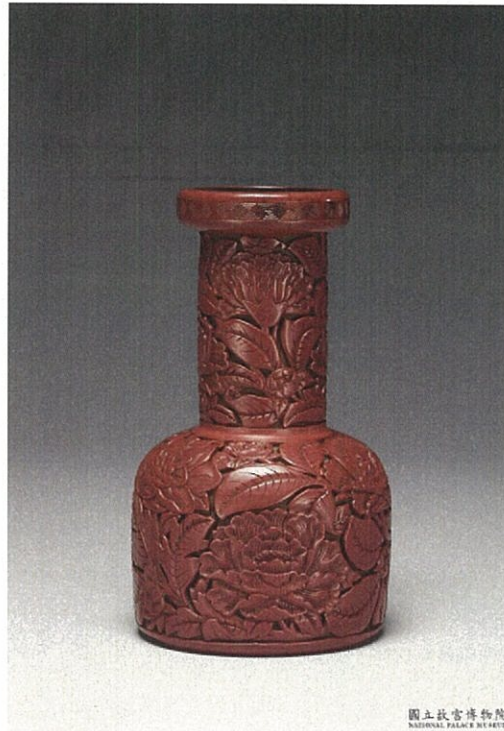

國立故宮博物院
NATIONAL PALACE MUSEUM

個票

1. 個々の美術品等の作品情報

タイトル (名称)	雲龍彫彩漆盆	員数	1枚
作者名	—	作成年 作成時期	明・嘉靖 16世紀
種類	<input type="checkbox"/> 絵画 <input type="checkbox"/> スケッチ <input type="checkbox"/> 写真 <input type="checkbox"/> 陶磁器 <input type="checkbox"/> 彫刻 <input checked="" type="checkbox"/> 工芸品 <input type="checkbox"/> 書跡・典籍 <input type="checkbox"/> 化石 <input type="checkbox"/> 岩石, 鉱物, 植物又は動物の標本 <input type="checkbox"/> その他(具体的に:)		
寸法等	木製漆塗、径19.5cm 高3.3cm		
その他の 特徴			

2. 個々の美術品等の写真

(撮影年月： 年 月)



國立故宮博物院
NATIONAL PALACE MUSEUM

個票

1. 個々の美術品等の作品情報

タイトル (名称)	牡丹龍存星菊花盆	員数	1枚
作者名	—	作成年 作成時期	明・16世紀
種類	<input type="checkbox"/> 絵画 <input type="checkbox"/> スケッチ <input type="checkbox"/> 写真 <input type="checkbox"/> 陶磁器 <input type="checkbox"/> 彫刻 <input checked="" type="checkbox"/> 工芸品 <input type="checkbox"/> 書跡・典籍 <input type="checkbox"/> 化石 <input type="checkbox"/> 岩石, 鉱物, 植物又は動物の標本 <input type="checkbox"/> その他(具体的に:)		
寸法等	木製漆塗、径18.2cm		
その他の 特徴			

2. 個々の美術品等の写真

(撮影年月: 年 月)



國立故宮博物院
NATIONAL PALACE MUSEUM

個票

1. 個々の美術品等の作品情報

タイトル (名称)	松竹梅鹿堆朱長方箱	員数	1合
作者名	—	作成年 作成時期	明・16-17世紀
種類	<input type="checkbox"/> 絵画 <input type="checkbox"/> スケッチ <input type="checkbox"/> 写真 <input type="checkbox"/> 陶磁器 <input type="checkbox"/> 彫刻 <input checked="" type="checkbox"/> 工芸品 <input type="checkbox"/> 書跡・典籍 <input type="checkbox"/> 化石 <input type="checkbox"/> 岩石, 鉱物, 植物又は動物の標本 <input type="checkbox"/> その他(具体的に:)		
寸法等	木製漆塗、高23.7cm 縦38.5cm 横24.7cm		
その他の 特徴			

2. 個々の美術品等の写真

(撮影年月: 年 月)



國立故宮博物院
NATIONAL PALACE MUSEUM

個票

1. 個々の美術品等の作品情報

タイトル (名称)	牡丹堆朱合子	員数	1合
作者名	—	作成年 作成時期	明・永楽 15世紀
種類	<input type="checkbox"/> 絵画 <input type="checkbox"/> スケッチ <input type="checkbox"/> 写真 <input type="checkbox"/> 陶磁器 <input type="checkbox"/> 彫刻 <input checked="" type="checkbox"/> 工芸品 <input type="checkbox"/> 書跡・典籍 <input type="checkbox"/> 化石 <input type="checkbox"/> 岩石, 鉱物, 植物又は動物の標本 <input type="checkbox"/> その他(具体的に:)		
寸法等	木製漆塗、高8.2cm 径26.6cm		
その他の 特徴			

2. 個々の美術品等の写真

(撮影年月: 年 月)



國立故宮博物院
NATIONAL PALACE MUSEUM

個票

1. 個々の美術品等の作品情報

タイトル (名称)	梅花彫彩漆輪花合子	員数	1合
作者名	—	作成年 作成時期	清・18-19世紀
種類	<input type="checkbox"/> 絵画 <input type="checkbox"/> スケッチ <input type="checkbox"/> 写真 <input type="checkbox"/> 陶磁器 <input type="checkbox"/> 彫刻 <input checked="" type="checkbox"/> 工芸品 <input type="checkbox"/> 書跡・典籍 <input type="checkbox"/> 化石 <input type="checkbox"/> 岩石, 鉱物, 植物又は動物の標本 <input type="checkbox"/> その他(具体的に:)		
寸法等	木製漆塗、口径41.2cm		
その他の 特徴			

2. 個々の美術品等の写真

(撮影年月: 年 月)



國立故宮博物院
NATIONAL PALACE MUSEUM

個票

1. 個々の美術品等の作品情報

タイトル (名称)	雲龍堆朱合子	員数	1合
作者名	—	作成年 作成時期	明・宣徳 15世紀
種類	<input type="checkbox"/> 絵画 <input type="checkbox"/> スケッチ <input type="checkbox"/> 写真 <input type="checkbox"/> 陶磁器 <input type="checkbox"/> 彫刻 <input checked="" type="checkbox"/> 工芸品 <input type="checkbox"/> 書跡・典籍 <input type="checkbox"/> 化石 <input type="checkbox"/> 岩石, 鉱物, 植物又は動物の標本 <input type="checkbox"/> その他(具体的に:)		
寸法等	木製漆塗、高7.5cm 径23.4cm		
その他の 特徴			

2. 個々の美術品等の写真

(撮影年月: 年 月)



國立故宮博物院
NATIONAL PALACE MUSEUM

個票

1. 個々の美術品等の作品情報

タイトル (名称)	八宝文堆朱方勝形箱	員数	1合
作者名	—	作成年 作成時期	清・18-19世紀
種類	<input type="checkbox"/> 絵画 <input type="checkbox"/> スケッチ <input type="checkbox"/> 写真 <input type="checkbox"/> 陶磁器 <input type="checkbox"/> 彫刻 <input checked="" type="checkbox"/> 工芸品 <input type="checkbox"/> 書跡・典籍 <input type="checkbox"/> 化石 <input type="checkbox"/> 岩石, 鉱物, 植物又は動物の標本 <input type="checkbox"/> その他(具体的に:)		
寸法等	木製漆塗、縦24.1cm 横17.6cm 高13.6cm		
その他の 特徴			

2. 個々の美術品等の写真

(撮影年月: 年 月)



國立故宮博物院
NATIONAL PALACE MUSEUM

個票

1. 個々の美術品等の作品情報

タイトル (名称)	七仏堆朱鉢	員数	1口
作者名	—	作成年 作成時期	清・18世紀
種類	<input type="checkbox"/> 絵画 <input type="checkbox"/> スケッチ <input type="checkbox"/> 写真 <input type="checkbox"/> 陶磁器 <input type="checkbox"/> 彫刻 <input checked="" type="checkbox"/> 工芸品 <input type="checkbox"/> 書跡・典籍 <input type="checkbox"/> 化石 <input type="checkbox"/> 岩石, 鉱物, 植物又は動物の標本 <input type="checkbox"/> その他(具体的に:)		
寸法等	木製漆塗、口径12.6cm 高18.7cm		
その他の 特徴			

2. 個々の美術品等の写真

(撮影年月: 年 月)

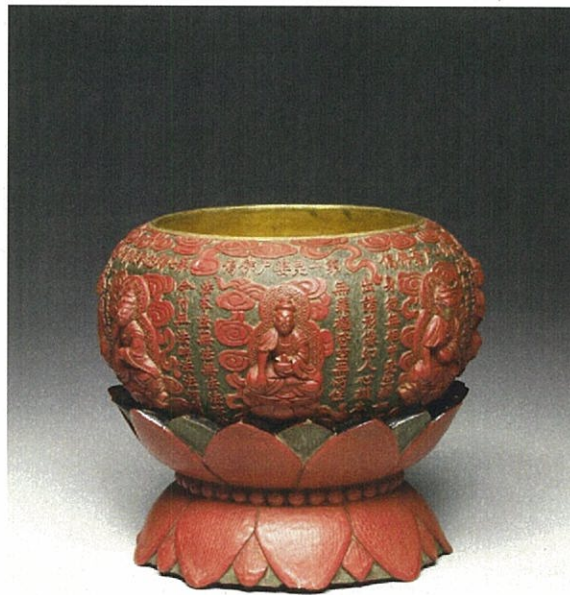

國立故宮博物院
NATIONAL PALACE MUSEUM

個票

1. 個々の美術品等の作品情報

タイトル (名称)	双龍堆朱碗	員数	1口
作者名	—	作成年 作成時期	明・嘉靖 16世紀
種類	<input type="checkbox"/> 絵画 <input type="checkbox"/> スケッチ <input type="checkbox"/> 写真 <input type="checkbox"/> 陶磁器 <input type="checkbox"/> 彫刻 <input checked="" type="checkbox"/> 工芸品 <input type="checkbox"/> 書跡・典籍 <input type="checkbox"/> 化石 <input type="checkbox"/> 岩石, 鉱物, 植物又は動物の標本 <input type="checkbox"/> その他(具体的に:)		
寸法等	木製漆塗、径16.0cm		
その他の 特徴			

2. 個々の美術品等の写真

(撮影年月: 年 月)

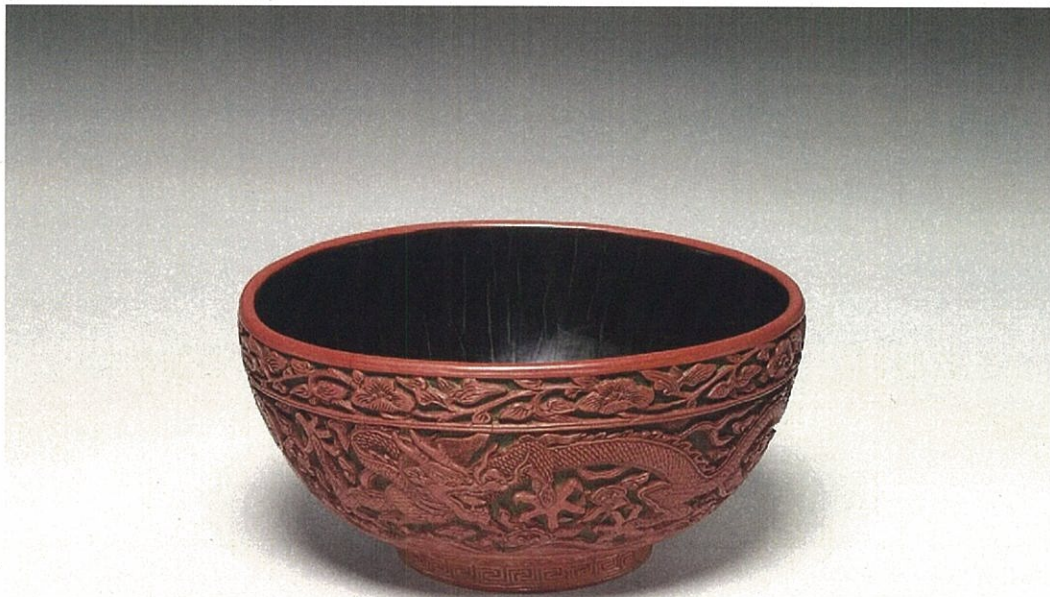

國立故宮博物院
NATIONAL PALACE MUSEUM

個票

1. 個々の美術品等の作品情報

タイトル (名称)	獅子人物存星長方箱	員数	1合
作者名	—	作成年 作成時期	清・乾隆 18世紀
種類	<input type="checkbox"/> 絵画 <input type="checkbox"/> スケッチ <input type="checkbox"/> 写真 <input type="checkbox"/> 陶磁器 <input type="checkbox"/> 彫刻 <input checked="" type="checkbox"/> 工芸品 <input type="checkbox"/> 書跡・典籍 <input type="checkbox"/> 化石 <input type="checkbox"/> 岩石, 鉱物, 植物又は動物の標本 <input type="checkbox"/> その他(具体的に:)		
寸法等	木製漆塗、長43.5cm 寛26.5cm 高12.5cm		
その他の 特徴			

2. 個々の美術品等の写真

(撮影年月: 年 月)



國立故宮博物院
NATIONAL PALACE MUSEUM

個票

1. 個々の美術品等の作品情報

タイトル (名称)	牡丹填漆合子	員数	1合
作者名	—	作成年 作成時期	明・16-17世紀
種類	<input type="checkbox"/> 絵画 <input type="checkbox"/> スケッチ <input type="checkbox"/> 写真 <input type="checkbox"/> 陶磁器 <input type="checkbox"/> 彫刻 <input checked="" type="checkbox"/> 工芸品 <input type="checkbox"/> 書跡・典籍 <input type="checkbox"/> 化石 <input type="checkbox"/> 岩石, 鉱物, 植物又は動物の標本 <input type="checkbox"/> その他(具体的に:)		
寸法等	木製漆塗、径13.1cm		
その他の 特徴			

2. 個々の美術品等の写真

(撮影年月: 年 月)



國立故宮博物院
NATIONAL PALACE MUSEUM

個票

1. 個々の美術品等の作品情報

タイトル (名称)	双龍彫彩漆長方盆	員数	1枚
作者名	—	作成年 作成時期	明・萬曆 16-17世紀
種類	<input type="checkbox"/> 絵画 <input type="checkbox"/> スケッチ <input type="checkbox"/> 写真 <input type="checkbox"/> 陶磁器 <input type="checkbox"/> 彫刻 <input checked="" type="checkbox"/> 工芸品 <input type="checkbox"/> 書跡・典籍 <input type="checkbox"/> 化石 <input type="checkbox"/> 岩石, 鉱物, 植物又は動物の標本 <input type="checkbox"/> その他(具体的に:)		
寸法等	木製漆塗、幅32.1cm		
その他の 特徴			

2. 個々の美術品等の写真

(撮影年月: 年 月)



國立故宮博物院
NATIONAL PALACE MUSEUM

個票

1. 個々の美術品等の作品情報

タイトル (名称)	彫竹窺簡図筆筒 (三松款)	員数	1口
作者名	—	作成年 作成時期	明・17世紀
種類	<input type="checkbox"/> 絵画 <input type="checkbox"/> スケッチ <input type="checkbox"/> 写真 <input type="checkbox"/> 陶磁器 <input type="checkbox"/> 彫刻 <input type="checkbox"/> 工芸品 <input type="checkbox"/> 書跡・典籍 <input type="checkbox"/> 化石 <input type="checkbox"/> 岩石, 鉱物, 植物又は動物の標本 <input checked="" type="checkbox"/> その他(具体的に: 文具)		
寸法等	竹製、高14.0cm 口径8.5cm 底径8.7cm		
その他の 特徴			

2. 個々の美術品等の写真

(撮影年月: 年 月)



国立故宫博物院
2010年12月10日撮影

個票

1. 個々の美術品等の作品情報

タイトル (名称)	端石従星硯 (蘇軾詩刻)	員数	1個
作者名	—	作成年 作成時期	宋・10-13世紀
種類	<input type="checkbox"/> 絵画 <input type="checkbox"/> スケッチ <input type="checkbox"/> 写真 <input type="checkbox"/> 陶磁器 <input type="checkbox"/> 彫刻 <input type="checkbox"/> 工芸品 <input type="checkbox"/> 書跡・典籍 <input type="checkbox"/> 化石 <input type="checkbox"/> 岩石, 鉱物, 植物又は動物の標本 <input checked="" type="checkbox"/> その他(具体的に: 文具)		
寸法等	石製、長15.9cm 広9.0cm 高5.6cm		
その他の 特徴			

2. 個々の美術品等の写真

(撮影年月: 年 月)



國立故宮博物院
NATIONAL PALACE MUSEUM

個票

1. 個々の美術品等の作品情報

タイトル (名称)	松花石甘瓜硯	員数	1個
作者名	—	作成年 作成時期	清・康熙 17世紀
種類	<input type="checkbox"/> 絵画 <input type="checkbox"/> スケッチ <input type="checkbox"/> 写真 <input type="checkbox"/> 陶磁器 <input type="checkbox"/> 彫刻 <input type="checkbox"/> 工芸品 <input type="checkbox"/> 書跡・典籍 <input type="checkbox"/> 化石 <input type="checkbox"/> 岩石, 鉱物, 植物又は動物の標本 <input checked="" type="checkbox"/> その他(具体的に: 文具)		
寸法等	石製、長14.6cm 広9.0cm 厚2.4cm		
その他の 特徴			

2. 個々の美術品等の写真

(撮影年月: 年 月)



國立故宮博物院
NATIONAL PALACE MUSEUM

個票

1. 個々の美術品等の作品情報

タイトル (名称)	松花石蟠螭硯	員数	1個
作者名	—	作成年 作成時期	清・乾隆 18世紀
種類	<input type="checkbox"/> 絵画 <input type="checkbox"/> スケッチ <input type="checkbox"/> 写真 <input type="checkbox"/> 陶磁器 <input type="checkbox"/> 彫刻 <input type="checkbox"/> 工芸品 <input type="checkbox"/> 書跡・典籍 <input type="checkbox"/> 化石 <input type="checkbox"/> 岩石, 鉱物, 植物又は動物の標本 <input checked="" type="checkbox"/> その他(具体的に: 文具)		
寸法等	石製、長17.3cm 広11.4cm 高4.8cm		
その他の 特徴			

2. 個々の美術品等の写真

(撮影年月: 年 月)



國立故宮博物院
NATIONAL PALACE MUSEUM

個票

1. 個々の美術品等の作品情報

タイトル (名称)	暖硯	員数	1個
作者名	—	作成年 作成時期	清・乾隆 18世紀
種類	<input type="checkbox"/> 絵画 <input type="checkbox"/> スケッチ <input type="checkbox"/> 写真 <input type="checkbox"/> 陶磁器 <input type="checkbox"/> 彫刻 <input type="checkbox"/> 工芸品 <input type="checkbox"/> 書跡・典籍 <input type="checkbox"/> 化石 <input type="checkbox"/> 岩石, 鉱物, 植物又は動物の標本 <input checked="" type="checkbox"/> その他(具体的に: 文具)		
寸法等	瑠璃、高15.9cm 17.1×21.1cm		
その他の 特徴			

2. 個々の美術品等の写真

(撮影年月: 年 月)



國立故宮博物院
NATIONAL PALACE MUSEUM

個票

1. 個々の美術品等の作品情報

タイトル (名称)	五峰山字形筆架	員数	1個
作者名	—	作成年 作成時期	清・乾隆 18世紀
種類	<input type="checkbox"/> 絵画 <input type="checkbox"/> スケッチ <input type="checkbox"/> 写真 <input type="checkbox"/> 陶磁器 <input type="checkbox"/> 彫刻 <input type="checkbox"/> 工芸品 <input type="checkbox"/> 書跡・典籍 <input type="checkbox"/> 化石 <input type="checkbox"/> 岩石, 鉱物, 植物又は動物の標本 <input checked="" type="checkbox"/> その他(具体的に: 文具)		
寸法等	瑠璃、高15.9cm 長22.1cm		
その他の 特徴			

2. 個々の美術品等の写真

(撮影年月: 年 月)



國立故宮博物院
NATIONAL PALACE MUSEUM

個票

1. 個々の美術品等の作品情報

タイトル (名称)	水盂・勺	員数	1個
作者名	—	作成年 作成時期	清・乾隆 18世紀
種類	<input type="checkbox"/> 絵画 <input type="checkbox"/> スケッチ <input type="checkbox"/> 写真 <input type="checkbox"/> 陶磁器 <input type="checkbox"/> 彫刻 <input type="checkbox"/> 工芸品 <input type="checkbox"/> 書跡・典籍 <input type="checkbox"/> 化石 <input type="checkbox"/> 岩石, 鉱物, 植物又は動物の標本 <input checked="" type="checkbox"/> その他(具体的に: 文具)		
寸法等	瑠璃、水盛：高11.1cm 勺：長14.0cm		
その他の 特徴			

2. 個々の美術品等の写真

(攝影年月： 年 月)

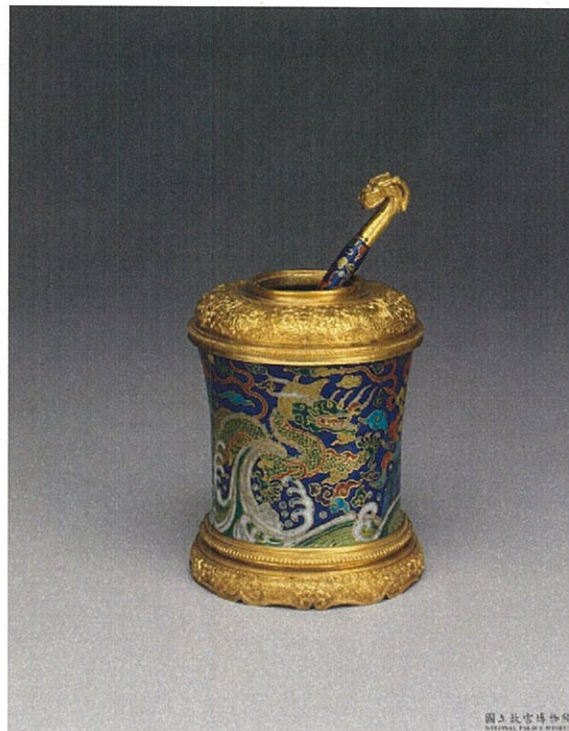

個票

1. 個々の美術品等の作品情報

タイトル (名称)	紙鎮	員数	2個
作者名	—	作成年 作成時期	清・乾隆 18世紀
種類	<input type="checkbox"/> 絵画 <input type="checkbox"/> スケッチ <input type="checkbox"/> 写真 <input type="checkbox"/> 陶磁器 <input type="checkbox"/> 彫刻 <input type="checkbox"/> 工芸品 <input type="checkbox"/> 書跡・典籍 <input type="checkbox"/> 化石 <input type="checkbox"/> 岩石, 鉱物, 植物又は動物の標本 <input checked="" type="checkbox"/> その他(具体的に: 文具)		
寸法等	琺瑯、総高11.0cm 長10.0cm		
その他の 特徴			

2. 個々の美術品等の写真

(撮影年月: 年 月)



國立故宮博物院
NATIONAL PALACE MUSEUM

個票

1. 個々の美術品等の作品情報

タイトル (名称)	彩漆雲龍管筆	員数	1本
作者名	—	作成年 作成時期	明・嘉靖 16世紀
種類	<input type="checkbox"/> 絵画 <input type="checkbox"/> スケッチ <input type="checkbox"/> 写真 <input type="checkbox"/> 陶磁器 <input type="checkbox"/> 彫刻 <input type="checkbox"/> 工芸品 <input type="checkbox"/> 書跡・典籍 <input type="checkbox"/> 化石 <input type="checkbox"/> 岩石, 鉱物, 植物又は動物の標本 <input checked="" type="checkbox"/> その他(具体的に: 文具)		
寸法等	木製漆塗、長16.9cm 口径1.5cm		
その他の 特徴			

2. 個々の美術品等の写真

(撮影年月: 年 月)



國立故宮博物院
NATIONAL PALACE MUSEUM

個票

1. 個々の美術品等の作品情報

タイトル (名称)	澄泥虎符硯	員数	1個
作者名	—	作成年 作成時期	清・17-20世紀
種類	<input type="checkbox"/> 絵画 <input type="checkbox"/> スケッチ <input type="checkbox"/> 写真 <input type="checkbox"/> 陶磁器 <input type="checkbox"/> 彫刻 <input type="checkbox"/> 工芸品 <input type="checkbox"/> 書跡・典籍 <input type="checkbox"/> 化石 <input type="checkbox"/> 岩石, 鉱物, 植物又は動物の標本 <input checked="" type="checkbox"/> その他(具体的に: 文具)		
寸法等	澄泥、長14.6cm 寛8.5cm 高1.6cm		
その他の 特徴			

2. 個々の美術品等の写真

(撮影年月: 年 月)



國立故宮博物院
NATIONAL PALACE MUSEUM

個票

1. 個々の美術品等の作品情報

タイトル (名称)	翠玉白菜	員数	1件
作者名	—	作成年 作成時期	清・18-19世紀
種類	<input type="checkbox"/> 絵画 <input type="checkbox"/> スケッチ <input type="checkbox"/> 写真 <input type="checkbox"/> 陶磁器 <input type="checkbox"/> 彫刻 <input type="checkbox"/> 工芸品 <input type="checkbox"/> 書跡・典籍 <input type="checkbox"/> 化石 <input type="checkbox"/> 岩石, 鉱物, 植物又は動物の標本 <input checked="" type="checkbox"/> その他(具体的に: 玉器)		
寸法等	翡翠、長5.07cm 寛9.1cm 高18.7cm		
その他の 特徴			

2. 個々の美術品等の写真

(撮影年月: 年 月)



国立民族博物館
NATIONAL MUSEUM OF ETHNOLOGY

個票

1. 個々の美術品等の作品情報

タイトル (名称)	肉形石	員数	1件
作者名	—	作成年 作成時期	清・18-19世紀
種類	<input type="checkbox"/> 絵画 <input type="checkbox"/> スケッチ <input type="checkbox"/> 写真 <input type="checkbox"/> 陶磁器 <input type="checkbox"/> 彫刻 <input type="checkbox"/> 工芸品 <input type="checkbox"/> 書跡・典籍 <input type="checkbox"/> 化石 <input type="checkbox"/> 岩石, 鉱物, 植物又は動物の標本 <input checked="" type="checkbox"/> その他(具体的に: 玉器)		
寸法等	玉、長5.3cm 寛6.6cm 高5.7cm		
その他の 特徴			

2. 個々の美術品等の写真

(撮影年月: 年 月)

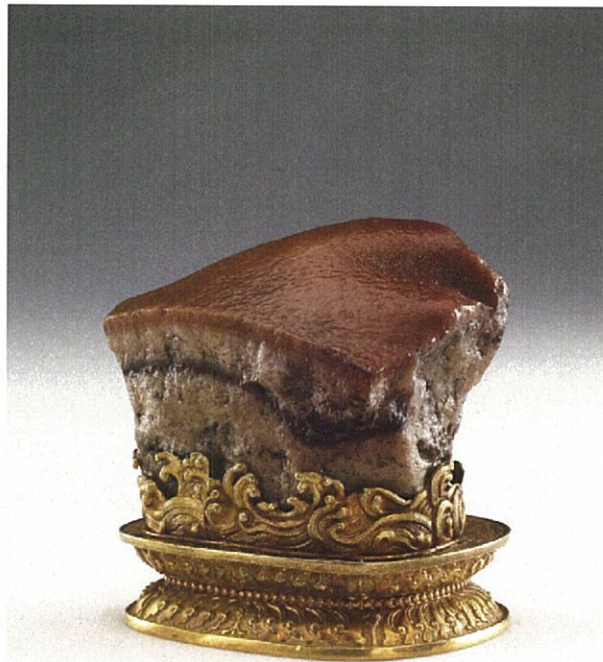

国立故宫博物院
NATIONAL PALACE MUSEUM

個票

1. 個々の美術品等の作品情報

タイトル (名称)	橄欖八仙手串	員数	1個
作者名	—	作成年 作成時期	清・17-20世紀
種類	<input type="checkbox"/> 絵画 <input type="checkbox"/> スケッチ <input type="checkbox"/> 写真 <input type="checkbox"/> 陶磁器 <input type="checkbox"/> 彫刻 <input checked="" type="checkbox"/> 工芸品 <input type="checkbox"/> 書跡・典籍 <input type="checkbox"/> 化石 <input type="checkbox"/> 岩石, 鉱物, 植物又は動物の標本 <input type="checkbox"/> その他(具体的に:)		
寸法等	橄欖核、緑松石、玉、瑪瑙、珠径4.0×1.8cm		
その他の 特徴			

2. 個々の美術品等の写真

(撮影年月: 年 月)



国立民族学博物館
National Museum of Ethnology

個票

1. 個々の美術品等の作品情報

タイトル (名称)	鍍金宝石象嵌如意	員数	1個
作者名	—	作成年 作成時期	清・17-20世紀
種類	<input type="checkbox"/> 絵画 <input type="checkbox"/> スケッチ <input type="checkbox"/> 写真 <input type="checkbox"/> 陶磁器 <input type="checkbox"/> 彫刻 <input checked="" type="checkbox"/> 工芸品 <input type="checkbox"/> 書跡・典籍 <input type="checkbox"/> 化石 <input type="checkbox"/> 岩石, 鉱物, 植物又は動物の標本 <input type="checkbox"/> その他(具体的に:)		
寸法等	木製寶石嵌、長48.6cm 高8.0cm 首広13.5cm		
その他の 特徴			

2. 個々の美術品等の写真

(撮影年月: 年 月)



國立故宮博物院
NATIONAL PALACE MUSEUM

個票

1. 個々の美術品等の作品情報

タイトル (名称)	画琺瑯蟠龍瓶	員数	1口
作者名	—	作成年 作成時期	清・雍正 18世紀
種類	<input type="checkbox"/> 絵画 <input type="checkbox"/> スケッチ <input type="checkbox"/> 写真 <input type="checkbox"/> 陶磁器 <input type="checkbox"/> 彫刻 <input type="checkbox"/> 工芸品 <input type="checkbox"/> 書跡・典籍 <input type="checkbox"/> 化石 <input type="checkbox"/> 岩石, 鉱物, 植物又は動物の標本 <input checked="" type="checkbox"/> その他(具体的に: 琺瑯器)		
寸法等	琺瑯、高21.3cm		
その他の 特徴			

2. 個々の美術品等の写真

(撮影年月: 年 月)

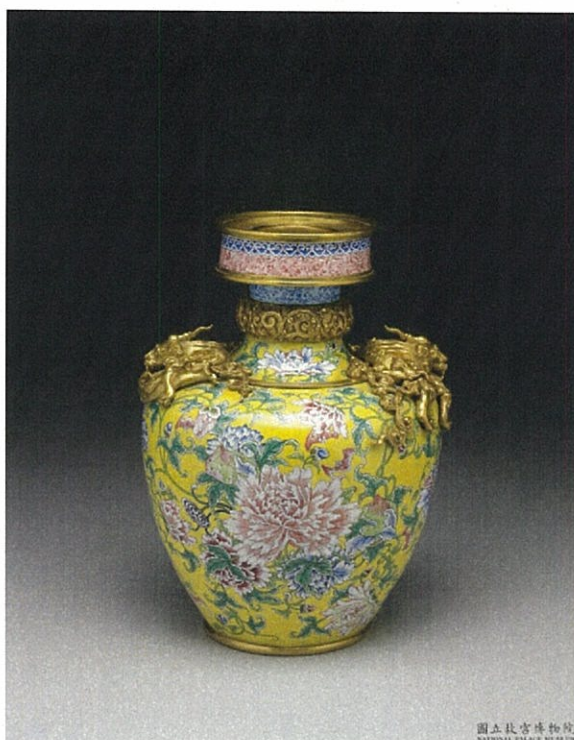

国立故宫博物院
NATIONAL PALACE MUSEUM

個票

1. 個々の美術品等の作品情報

タイトル (名称)	掐絲琺瑯獸面文方鼎	員数	1基
作者名	—	作成年 作成時期	清・乾隆 18世紀
種類	<input type="checkbox"/> 絵画 <input type="checkbox"/> スケッチ <input type="checkbox"/> 写真 <input type="checkbox"/> 陶磁器 <input type="checkbox"/> 彫刻 <input type="checkbox"/> 工芸品 <input type="checkbox"/> 書跡・典籍 <input type="checkbox"/> 化石 <input type="checkbox"/> 岩石, 鉱物, 植物又は動物の標本 <input checked="" type="checkbox"/> その他(具体的に: 琺瑯器)		
寸法等	琺瑯、高33.8cm 長21.2cm 幅15.5cm		
その他の 特徴			

2. 個々の美術品等の写真

(撮影年月: 年 月)



國立故宮博物院
NATIONAL PALACE MUSEUM

個票

1. 個々の美術品等の作品情報

タイトル (名称)	碧玉「古稀天子之宝」「八徵耄念之宝」璽	員数	1対
作者名	—	作成年 作成時期	清・乾隆 18世紀
種類	<input type="checkbox"/> 絵画 <input type="checkbox"/> スケッチ <input type="checkbox"/> 写真 <input type="checkbox"/> 陶磁器 <input type="checkbox"/> 彫刻 <input type="checkbox"/> 工芸品 <input type="checkbox"/> 書跡・典籍 <input type="checkbox"/> 化石 <input type="checkbox"/> 岩石, 鉱物, 植物又は動物の標本 <input checked="" type="checkbox"/> その他(具体的に: 印章)		
寸法等	石製、[各]長13.0cm 広13.0cm 高10.5cm		
その他の 特徴			

2. 個々の美術品等の写真

(撮影年月: 年 月)

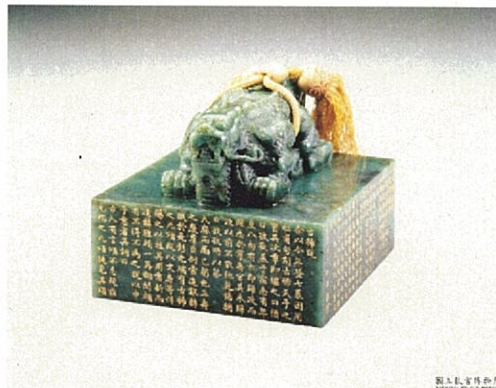

個票

1. 個々の美術品等の作品情報

タイトル (名称)	鴛錦雲章 循環環田黄石印	員数	1組
作者名	—	作成年 作成時期	清・乾隆 18世紀
種類	<input type="checkbox"/> 絵画 <input type="checkbox"/> スケッチ <input type="checkbox"/> 写真 <input type="checkbox"/> 陶磁器 <input type="checkbox"/> 彫刻 <input type="checkbox"/> 工芸品 <input type="checkbox"/> 書跡・典籍 <input type="checkbox"/> 化石 <input type="checkbox"/> 岩石, 鉱物, 植物又は動物の標本 <input checked="" type="checkbox"/> その他(具体的に: 印章)		
寸法等	石製		
その他の 特徴			

2. 個々の美術品等の写真

(撮影年月: 年 月)



個票

1. 個々の美術品等の作品情報

タイトル (名称)	紫檀多宝格方匣	員数	1式
作者名	—	作成年 作成時期	清・17-20世紀
種類	<input type="checkbox"/> 絵画 <input type="checkbox"/> スケッチ <input type="checkbox"/> 写真 <input type="checkbox"/> 陶磁器 <input type="checkbox"/> 彫刻 <input checked="" type="checkbox"/> 工芸品 <input type="checkbox"/> 書跡・典籍 <input type="checkbox"/> 化石 <input type="checkbox"/> 岩石, 鉱物, 植物又は動物の標本 <input type="checkbox"/> その他(具体的に:)		
寸法等	紫檀、長25.2cm 広25.4cm 高19.9cm		
その他の 特徴			

2. 個々の美術品等の写真

(撮影年月: 年 月)



國立故宮博物院
NATIONAL PALACE MUSEUM

個票

1. 個々の美術品等の作品情報

タイトル (名称)	シャム金葉表 (螺鈿木盒)	員数	1式
作者名		作成年 作成時期	清・乾隆 18世紀
種類	<input type="checkbox"/> 絵画 <input type="checkbox"/> スケッチ <input type="checkbox"/> 写真 <input type="checkbox"/> 陶磁器 <input type="checkbox"/> 彫刻 <input type="checkbox"/> 工芸品 <input checked="" type="checkbox"/> 書跡・典籍 <input type="checkbox"/> 化石 <input type="checkbox"/> 岩石, 鉱物, 植物又は動物の標本 <input type="checkbox"/> その他(具体的に:)		
寸法等	金、木、蜜臘、金葉 : 16.3×28.5cm 木盒 : 17.5×28.5×26.0cm		
その他の 特徴			

2. 個々の美術品等の写真

(撮影年月 : 年 月)



個票

1. 個々の美術品等の作品情報

タイトル (名称)	ミャンマー銀葉表 (象牙表筒)	員数	1式
作者名		作成年 作成時期	清・乾隆 18世紀
種類	<input type="checkbox"/> 絵画 <input type="checkbox"/> スケッチ <input type="checkbox"/> 写真 <input type="checkbox"/> 陶磁器 <input type="checkbox"/> 彫刻 <input type="checkbox"/> 工芸品 <input checked="" type="checkbox"/> 書跡・典籍 <input type="checkbox"/> 化石 <input type="checkbox"/> 岩石, 鉱物, 植物又は動物の標本 <input type="checkbox"/> その他(具体的に:)		
寸法等	銀、象牙、銀葉：10.0×79.0cm 表筒：10.0×23.0 (直径10.0) cm		
その他の 特徴			

2. 個々の美術品等の写真

(撮影年月： 年 月)



個票

1. 個々の美術品等の作品情報

タイトル (名称)	周礼注疏 卷六・七／卷二十二・二十三	員数	2冊
作者名	(漢) 鄭玄注、(唐) 賈公彦疏	作成年 作成時期	南宋(元明修) ・12-13世紀
種類	<input type="checkbox"/> 絵画 <input type="checkbox"/> スケッチ <input type="checkbox"/> 写真 <input type="checkbox"/> 陶磁器 <input type="checkbox"/> 彫刻 <input type="checkbox"/> 工芸品 <input checked="" type="checkbox"/> 書跡・典籍 <input type="checkbox"/> 化石 <input type="checkbox"/> 岩石, 鉱物, 植物又は動物の標本 <input type="checkbox"/> その他(具体的に:)		
寸法等	紙本墨刷、20.1×16.1cm(每半葉版框)		
その他の 特徴			

2. 個々の美術品等の写真

(撮影年月: 年 月)

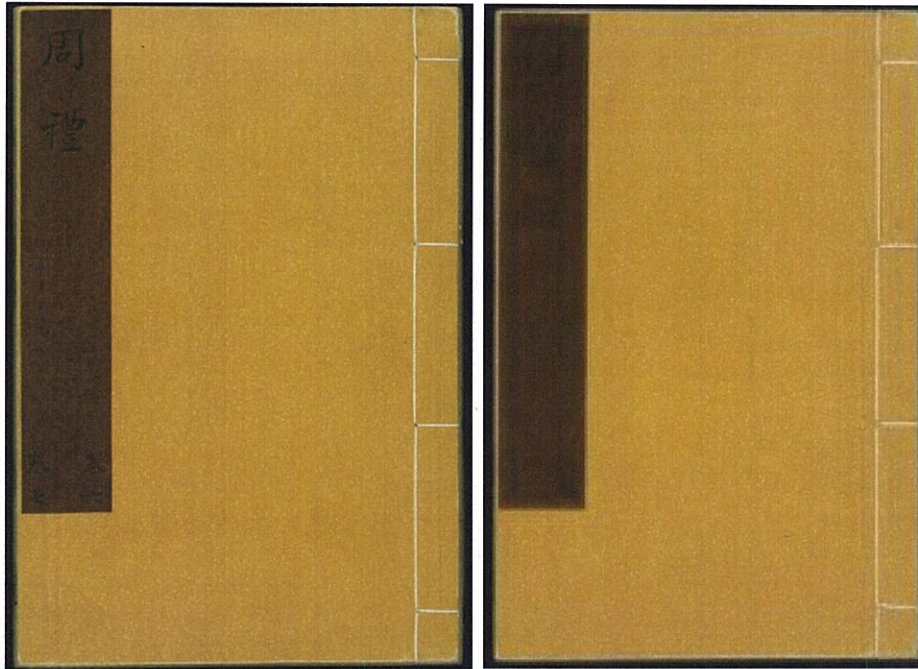

個票

1. 個々の美術品等の作品情報

タイトル (名称)	周礼注疏 卷四十五／卷四十六	員数	2冊
作者名	(漢) 鄭玄注、(唐) 賈公彦疏	作成年 作成時期	南宋(元明修) ・12-13世紀
種類	<input type="checkbox"/> 絵画 <input type="checkbox"/> スケッチ <input type="checkbox"/> 写真 <input type="checkbox"/> 陶磁器 <input type="checkbox"/> 彫刻 <input type="checkbox"/> 工芸品 <input checked="" type="checkbox"/> 書跡・典籍 <input type="checkbox"/> 化石 <input type="checkbox"/> 岩石, 鉱物, 植物又は動物の標本 <input type="checkbox"/> その他(具体的に:)		
寸法等	紙本墨刷、20.1×16.1cm(每半葉版框)		
その他の 特徴			

2. 個々の美術品等の写真

(撮影年月: 年 月)

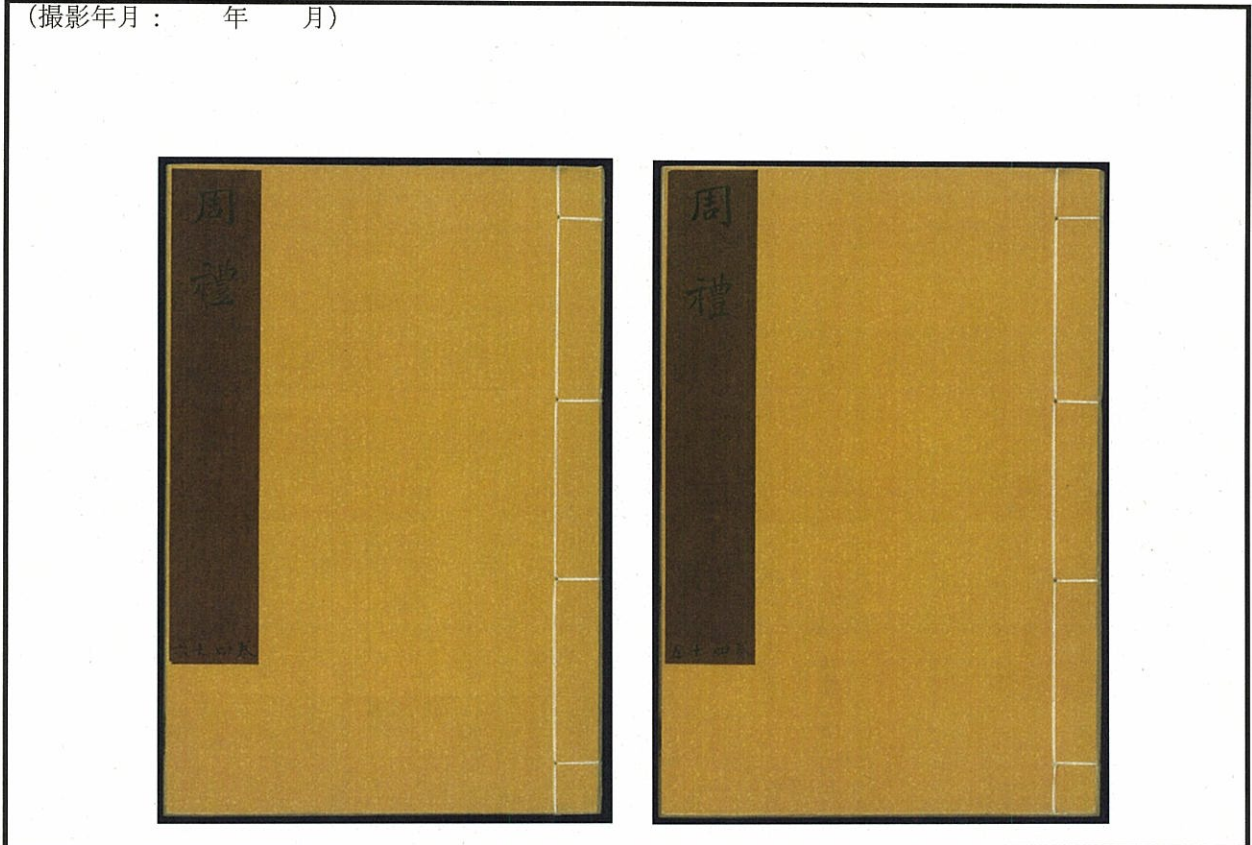

個票

1. 個々の美術品等の作品情報

タイトル (名称)	永楽大典 (梅)	員数	1件
作者名		作成年 作成時期	明・嘉靖、隆慶 16世紀
種類	<input type="checkbox"/> 絵画 <input type="checkbox"/> スケッチ <input type="checkbox"/> 写真 <input type="checkbox"/> 陶磁器 <input type="checkbox"/> 彫刻 <input type="checkbox"/> 工芸品 <input checked="" type="checkbox"/> 書跡・典籍 <input type="checkbox"/> 化石 <input type="checkbox"/> 岩石, 鉱物, 植物又は動物の標本 <input type="checkbox"/> その他(具体的に:)		
寸法等	紙本墨書、35.0×22.5cm(毎半葉版框) 50.5×30.0cm		
その他の 特徴			

2. 個々の美術品等の写真

(撮影年月: 年 月)

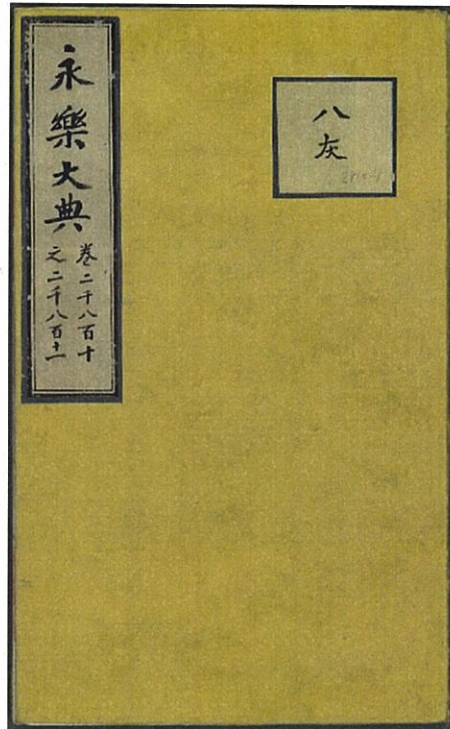

個票

1. 個々の美術品等の作品情報

タイトル (名称)	永楽大典 (游)	員数	1件
作者名		作成年 作成時期	明・嘉靖、隆慶 16世紀
種類	<input type="checkbox"/> 絵画 <input type="checkbox"/> スケッチ <input type="checkbox"/> 写真 <input type="checkbox"/> 陶磁器 <input type="checkbox"/> 彫刻 <input type="checkbox"/> 工芸品 <input checked="" type="checkbox"/> 書跡・典籍 <input type="checkbox"/> 化石 <input type="checkbox"/> 岩石, 鉱物, 植物又は動物の標本 <input type="checkbox"/> その他(具体的に:)		
寸法等	紙本墨書、35.5×23.4cm(每半葉版框) 50.5×30.0cm		
その他の 特徴			

2. 個々の美術品等の写真

(撮影年月: 年 月)

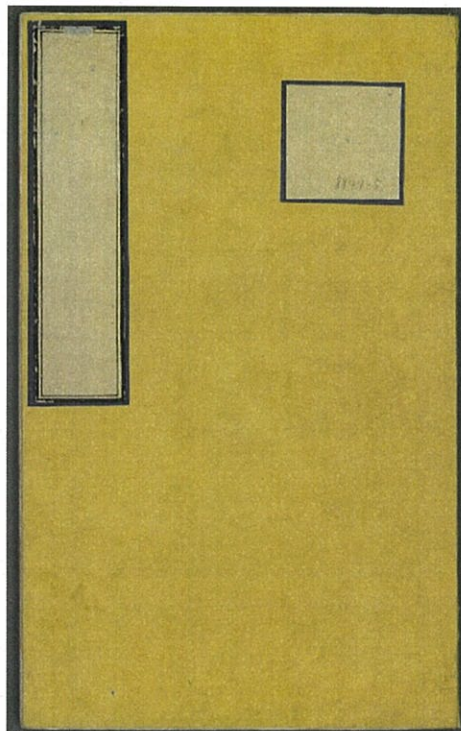

個票

1. 個々の美術品等の作品情報

タイトル (名称)	永楽大典 (終)	員数	1件
作者名		作成年 作成時期	明・嘉靖、隆慶 16世紀
種類	<input type="checkbox"/> 絵画 <input type="checkbox"/> スケッチ <input type="checkbox"/> 写真 <input type="checkbox"/> 陶磁器 <input type="checkbox"/> 彫刻 <input type="checkbox"/> 工芸品 <input checked="" type="checkbox"/> 書跡・典籍 <input type="checkbox"/> 化石 <input type="checkbox"/> 岩石, 鉱物, 植物又は動物の標本 <input type="checkbox"/> その他(具体的に:)		
寸法等	紙本墨書、35.0×22.5cm(每半葉版框) 50.5×30.0cm		
その他の 特徴			

2. 個々の美術品等の写真

(撮影年月: 年 月)

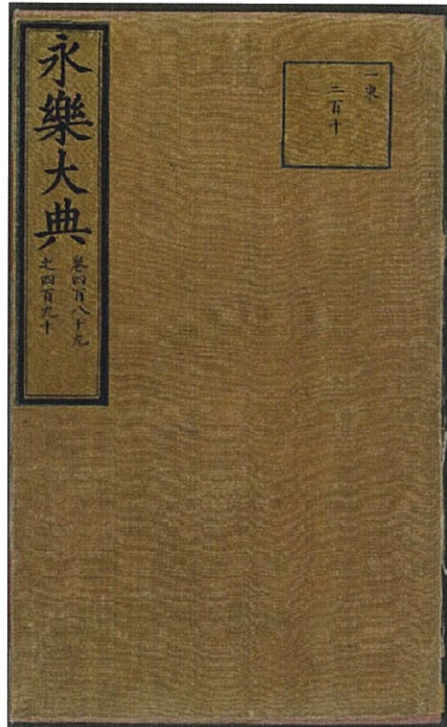

個票

1. 個々の美術品等の作品情報

タイトル (名称)	永楽大典 (神)	員数	1件
作者名		作成年 作成時期	明・嘉靖、隆慶 16世紀
種類	<input type="checkbox"/> 絵画 <input type="checkbox"/> スケッチ <input type="checkbox"/> 写真 <input type="checkbox"/> 陶磁器 <input type="checkbox"/> 彫刻 <input type="checkbox"/> 工芸品 <input checked="" type="checkbox"/> 書跡・典籍 <input type="checkbox"/> 化石 <input type="checkbox"/> 岩石, 鉱物, 植物又は動物の標本 <input type="checkbox"/> その他(具体的に:)		
寸法等	紙本墨書、35.0×22.5cm(每半葉版框) 50.5×30.0cm		
その他の 特徴			

2. 個々の美術品等の写真

(撮影年月: 年 月)

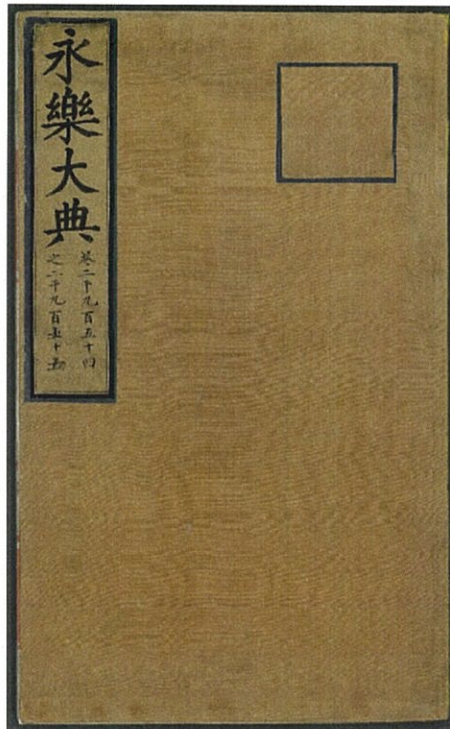

個票

1. 個々の美術品等の作品情報

タイトル (名称)	七経孟子考文補遺 卷四十三至四十五	員数	1件
作者名		作成年 作成時期	清・乾隆 18世紀
種類	<input type="checkbox"/> 絵画 <input type="checkbox"/> スケッチ <input type="checkbox"/> 写真 <input type="checkbox"/> 陶磁器 <input type="checkbox"/> 彫刻 <input type="checkbox"/> 工芸品 <input checked="" type="checkbox"/> 書跡・典籍 <input type="checkbox"/> 化石 <input type="checkbox"/> 岩石, 鉱物, 植物又は動物の標本 <input type="checkbox"/> その他(具体的に:)		
寸法等	紙本墨書、22.6×15.5cm(每半葉版框)		
その他の 特徴			

2. 個々の美術品等の写真

(撮影年月: 年 月)

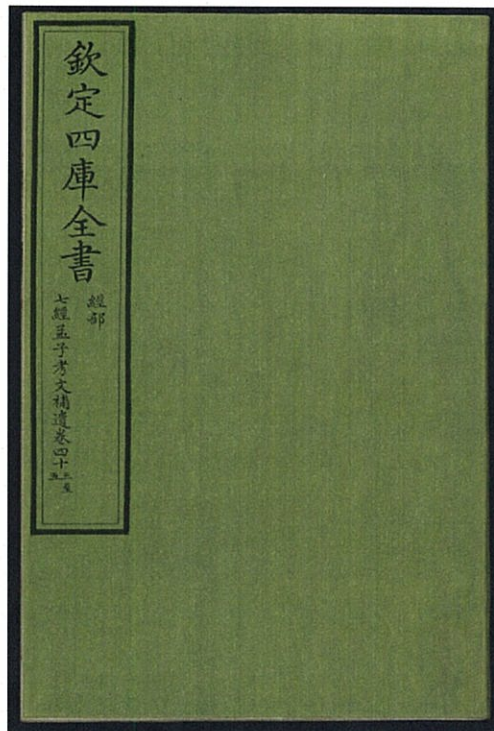

個票

1. 個々の美術品等の作品情報

タイトル (名称)	貞観政要 卷二	員数	1件
作者名		作成年 作成時期	清・乾隆 18世紀
種類	<input type="checkbox"/> 絵画 <input type="checkbox"/> スケッチ <input type="checkbox"/> 写真 <input type="checkbox"/> 陶磁器 <input type="checkbox"/> 彫刻 <input type="checkbox"/> 工芸品 <input checked="" type="checkbox"/> 書跡・典籍 <input type="checkbox"/> 化石 <input type="checkbox"/> 岩石, 鉱物, 植物又は動物の標本 <input type="checkbox"/> その他(具体的に:)		
寸法等	紙本墨書、22.6×15.5cm(每半葉版框)		
その他の 特徴			

2. 個々の美術品等の写真

(撮影年月: 年 月)

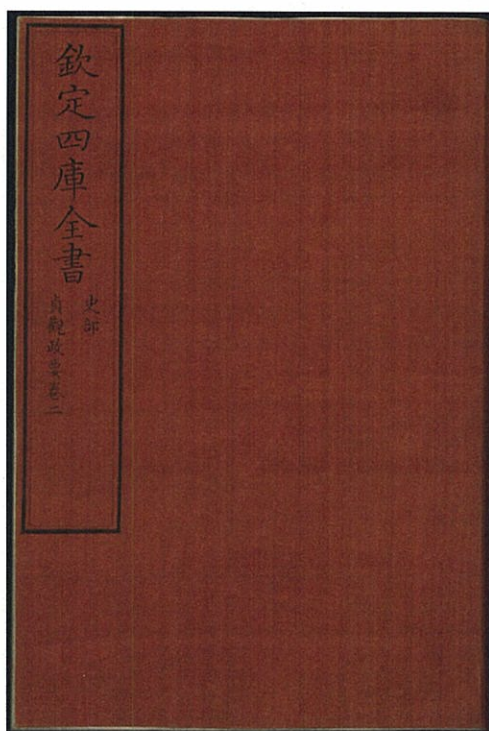

個票

1. 個々の美術品等の作品情報

タイトル (名称)	朱子語類 卷二十三	員数	1件
作者名		作成年 作成時期	清・乾隆 18世紀
種類	<input type="checkbox"/> 絵画 <input type="checkbox"/> スケッチ <input type="checkbox"/> 写真 <input type="checkbox"/> 陶磁器 <input type="checkbox"/> 彫刻 <input type="checkbox"/> 工芸品 <input checked="" type="checkbox"/> 書跡・典籍 <input type="checkbox"/> 化石 <input type="checkbox"/> 岩石, 鉱物, 植物又は動物の標本 <input type="checkbox"/> その他(具体的に:)		
寸法等	紙本墨書、22.6×15.5cm(每半葉版框)		
その他の 特徴			

2. 個々の美術品等の写真

(撮影年月: 年 月)

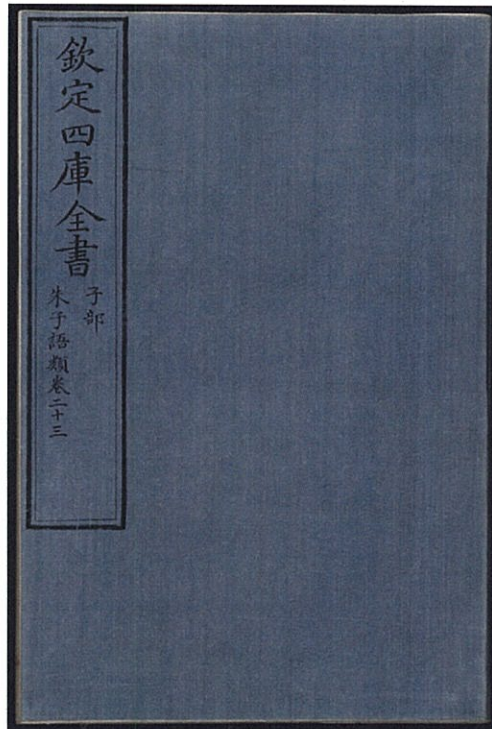

個票

1. 個々の美術品等の作品情報

タイトル (名称)	白氏長慶集 卷十九・二十	員数	1件
作者名		作成年 作成時期	清・乾隆 18世紀
種類	<input type="checkbox"/> 絵画 <input type="checkbox"/> スケッチ <input type="checkbox"/> 写真 <input type="checkbox"/> 陶磁器 <input type="checkbox"/> 彫刻 <input type="checkbox"/> 工芸品 <input checked="" type="checkbox"/> 書跡・典籍 <input type="checkbox"/> 化石 <input type="checkbox"/> 岩石, 鉱物, 植物又は動物の標本 <input type="checkbox"/> その他(具体的に:)		
寸法等	紙本墨書、22.6×15.5cm(每半葉版框)		
その他の 特徴			

2. 個々の美術品等の写真

(撮影年月: 年 月)

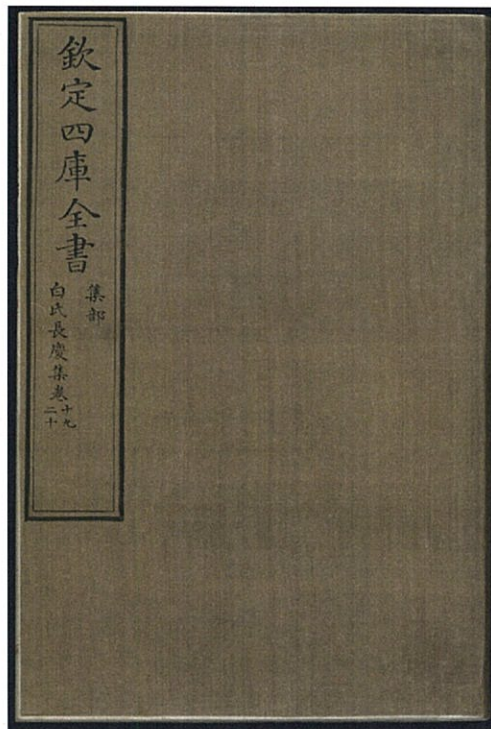

個票

1. 個々の美術品等の作品情報

タイトル (名称)	七経孟子考文補遺	員数	6件
作者名		作成年 作成時期	清・乾隆 18世紀
種類	<input type="checkbox"/> 絵画 <input type="checkbox"/> スケッチ <input type="checkbox"/> 写真 <input type="checkbox"/> 陶磁器 <input type="checkbox"/> 彫刻 <input type="checkbox"/> 工芸品 <input checked="" type="checkbox"/> 書跡・典籍 <input type="checkbox"/> 化石 <input type="checkbox"/> 岩石, 鉱物, 植物又は動物の標本 <input type="checkbox"/> その他(具体的に:)		
寸法等	紙本墨書、22.6×15.6cm(毎半葉版框) 32.0×20.5cm(夾板) 97.0cm(束帶)		
その他の 特徴	6 (一全函, 含書6冊、木盒一、夾板二、束帶一)		

2. 個々の美術品等の写真

(撮影年月: 年 月)

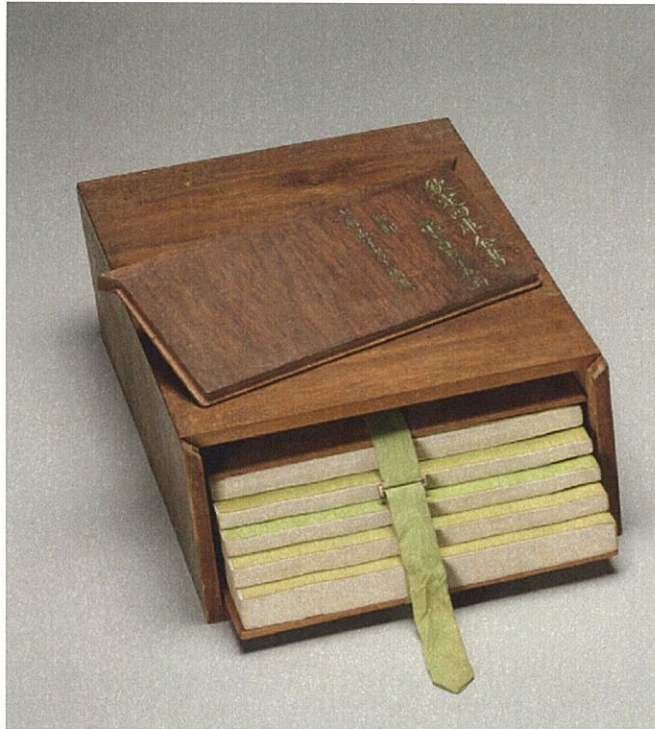

個票

1. 個々の美術品等の作品情報

タイトル (名称)	七経孟子考文補遺 卷四十六至四十八	員数	1件
作者名		作成年 作成時期	清・乾隆 18世紀
種類	<input type="checkbox"/> 絵画 <input type="checkbox"/> スケッチ <input type="checkbox"/> 写真 <input type="checkbox"/> 陶磁器 <input type="checkbox"/> 彫刻 <input type="checkbox"/> 工芸品 <input checked="" type="checkbox"/> 書跡・典籍 <input type="checkbox"/> 化石 <input type="checkbox"/> 岩石, 鉱物, 植物又は動物の標本 <input type="checkbox"/> その他(具体的に:)		
寸法等	紙本墨書、22.6×15.5cm(每半葉版框)		
その他の 特徴			

2. 個々の美術品等の写真

(撮影年月: 年 月)

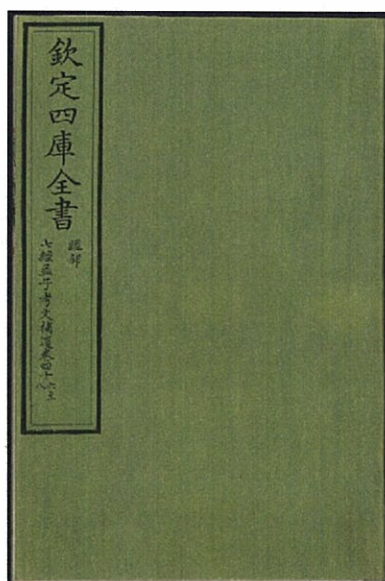

個票

1. 個々の美術品等の作品情報

タイトル (名称)	貞観政要 卷七・八	員数	1件
作者名		作成年 作成時期	清・乾隆 18世紀
種類	<input type="checkbox"/> 絵画 <input type="checkbox"/> スケッチ <input type="checkbox"/> 写真 <input type="checkbox"/> 陶磁器 <input type="checkbox"/> 彫刻 <input type="checkbox"/> 工芸品 <input checked="" type="checkbox"/> 書跡・典籍 <input type="checkbox"/> 化石 <input type="checkbox"/> 岩石, 鉱物, 植物又は動物の標本 <input type="checkbox"/> その他(具体的に:)		
寸法等	紙本墨書、22.6×15.5cm(每半葉版框)		
その他の 特徴			

2. 個々の美術品等の写真

(撮影年月: 年 月)

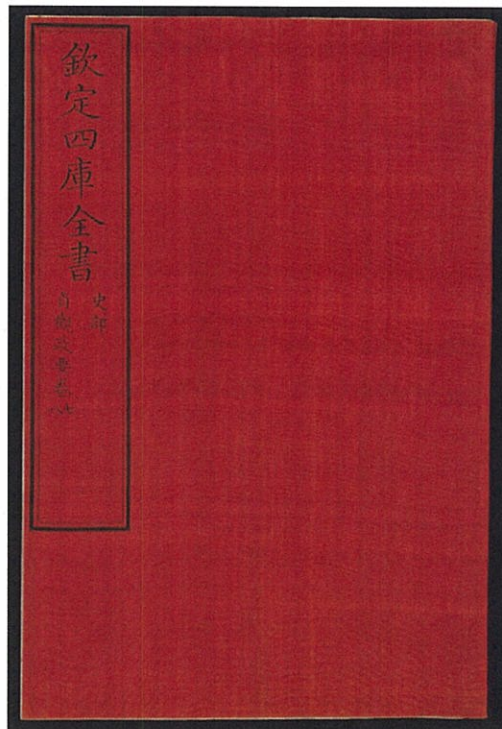

個票

1. 個々の美術品等の作品情報

タイトル (名称)	朱子語類 卷二十五	員数	1件
作者名		作成年 作成時期	清・乾隆 18世紀
種類	<input type="checkbox"/> 絵画 <input type="checkbox"/> スケッチ <input type="checkbox"/> 写真 <input type="checkbox"/> 陶磁器 <input type="checkbox"/> 彫刻 <input type="checkbox"/> 工芸品 <input checked="" type="checkbox"/> 書跡・典籍 <input type="checkbox"/> 化石 <input type="checkbox"/> 岩石, 鉱物, 植物又は動物の標本 <input type="checkbox"/> その他(具体的に:)		
寸法等	紙本墨書、22.6×15.5cm(每半葉版框)		
その他の 特徴			

2. 個々の美術品等の写真

(撮影年月: 年 月)

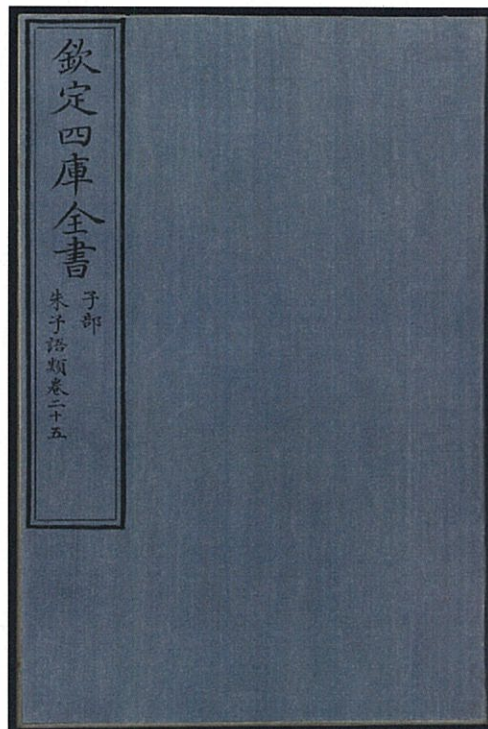

個票

1. 個々の美術品等の作品情報

タイトル (名称)	白氏長慶集 卷二十一・二十二	員数	1件
作者名		作成年 作成時期	清・乾隆 18世紀
種類	<input type="checkbox"/> 絵画 <input type="checkbox"/> スケッチ <input type="checkbox"/> 写真 <input type="checkbox"/> 陶磁器 <input type="checkbox"/> 彫刻 <input type="checkbox"/> 工芸品 <input checked="" type="checkbox"/> 書跡・典籍 <input type="checkbox"/> 化石 <input type="checkbox"/> 岩石, 鉱物, 植物又は動物の標本 <input type="checkbox"/> その他(具体的に:)		
寸法等	紙本墨書、22.6×15.5cm(每半葉版框)		
その他の 特徴			

2. 個々の美術品等の写真

(撮影年月: 年 月)

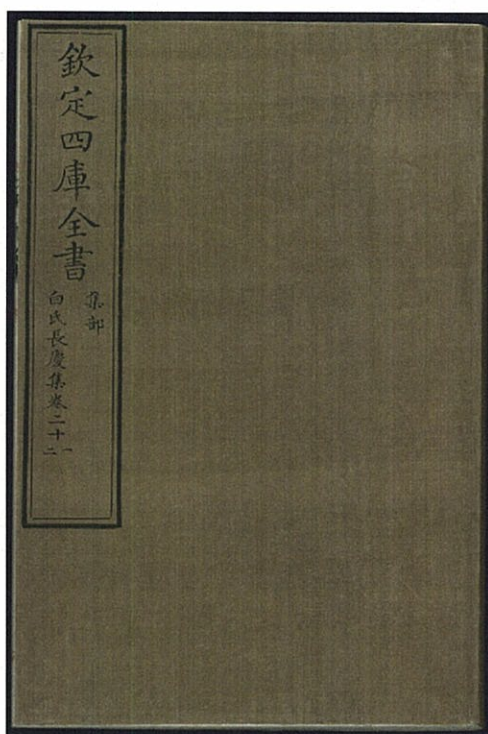

個票

1. 個々の美術品等の作品情報

タイトル (名称)	朱子語類	員数	8冊
作者名		作成年 作成時期	清・乾隆 18世紀
種類	<input type="checkbox"/> 絵画 <input type="checkbox"/> スケッチ <input type="checkbox"/> 写真 <input type="checkbox"/> 陶磁器 <input type="checkbox"/> 彫刻 <input type="checkbox"/> 工芸品 <input checked="" type="checkbox"/> 書跡・典籍 <input type="checkbox"/> 化石 <input type="checkbox"/> 岩石, 鉱物, 植物又は動物の標本 <input type="checkbox"/> その他(具体的に:)		
寸法等	紙本墨書、22.6×15.6cm(毎半葉版框) 32.0×20.3cm(夾板) 96.5cm(束帶)		
その他の 特徴	8 (一全函, 含書8冊、木盒一、夾板二、束帶一)		

2. 個々の美術品等の写真

(撮影年月: 年 月)

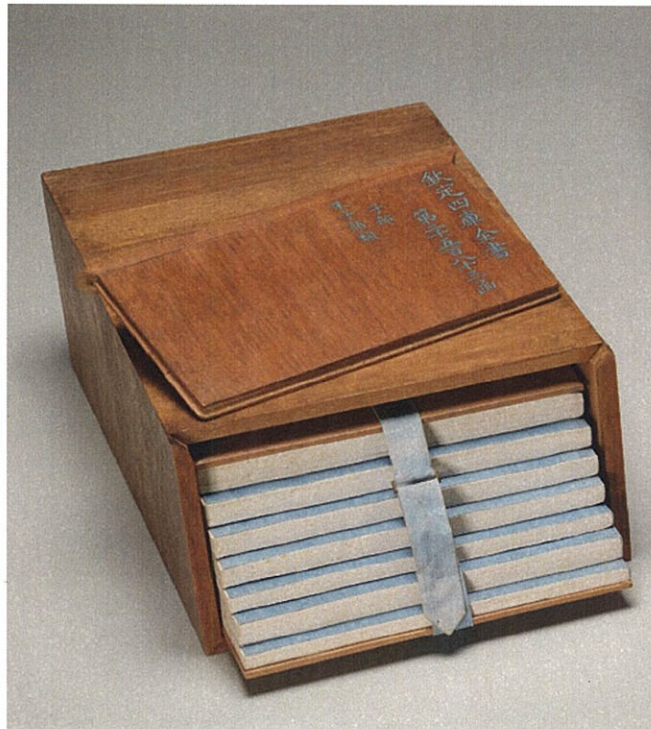

個票

1. 個々の美術品等の作品情報

タイトル (名称)	妙法蓮華經 卷一	員数	1冊
作者名		作成年 作成時期	明・万暦42年 (1614) 17世紀
種類	<input type="checkbox"/> 絵画 <input type="checkbox"/> スケッチ <input type="checkbox"/> 写真 <input type="checkbox"/> 陶磁器 <input type="checkbox"/> 彫刻 <input type="checkbox"/> 工芸品 <input checked="" type="checkbox"/> 書跡・典籍 <input type="checkbox"/> 化石 <input type="checkbox"/> 岩石, 鉱物, 植物又は動物の標本 <input type="checkbox"/> その他(具体的に:)		
寸法等	瓷青紙、26.7×12.2cm(每半葉版框)		
その他の 特徴			

2. 個々の美術品等の写真

(撮影年月: 年 月)

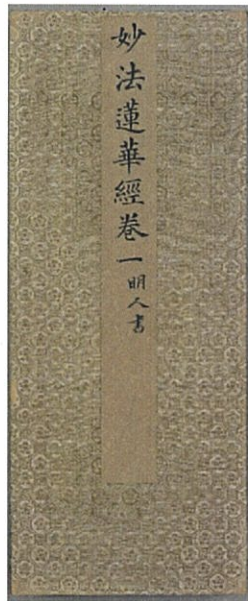

個票

1. 個々の美術品等の作品情報

タイトル (名称)	妙法蓮華經 卷七		員数	1冊
作者名			作成年 作成時期	明・万暦42年 (1614) 17世紀
種類	<input type="checkbox"/> 絵画 <input type="checkbox"/> スケッチ <input type="checkbox"/> 写真 <input type="checkbox"/> 陶磁器 <input type="checkbox"/> 彫刻 <input type="checkbox"/> 工芸品 <input checked="" type="checkbox"/> 書跡・典籍 <input type="checkbox"/> 化石 <input type="checkbox"/> 岩石, 鉱物, 植物又は動物の標本 <input type="checkbox"/> その他(具体的に:)			
寸法等	瓷青紙、26.7×12.2cm(每半葉版框)			
その他の 特徴				

2. 個々の美術品等の写真

(撮影年月: 年 月)

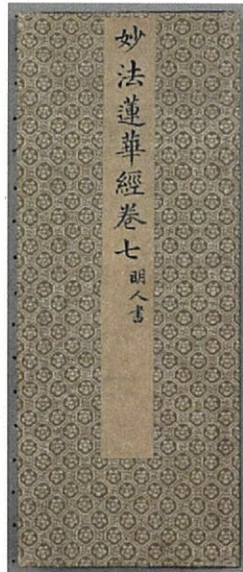

個票

1. 個々の美術品等の作品情報

タイトル (名称)	載湊入承大統詔	員数	1件
作者名		作成年 作成時期	清・19世紀
種類	<input type="checkbox"/> 絵画 <input type="checkbox"/> スケッチ <input type="checkbox"/> 写真 <input type="checkbox"/> 陶磁器 <input type="checkbox"/> 彫刻 <input type="checkbox"/> 工芸品 <input checked="" type="checkbox"/> 書跡・典籍 <input type="checkbox"/> 化石 <input type="checkbox"/> 岩石, 鉱物, 植物又は動物の標本 <input type="checkbox"/> その他(具体的に:)		
寸法等	紙本墨書、外：272.0×85.2cm 内：226.0×79.0cm		
その他の 特徴			

2. 個々の美術品等の写真

(撮影年月： 年 月)

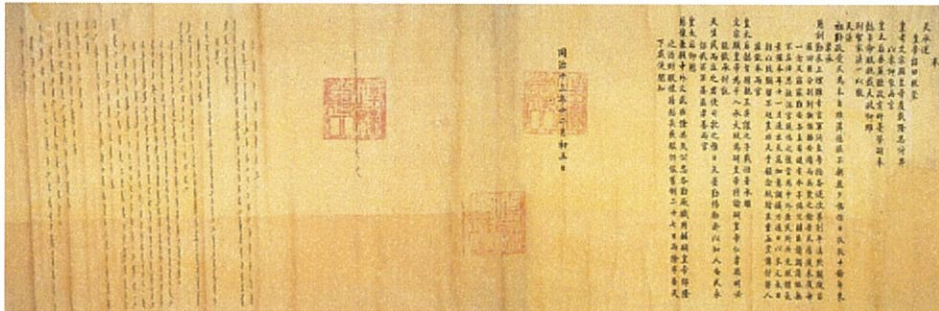

個票

1. 個々の美術品等の作品情報

タイトル (名称)	同治皇帝親政詔	員数	1件
作者名		作成年 作成時期	清・19世紀
種類	<input type="checkbox"/> 絵画 <input type="checkbox"/> スケッチ <input type="checkbox"/> 写真 <input type="checkbox"/> 陶磁器 <input type="checkbox"/> 彫刻 <input type="checkbox"/> 工芸品 <input checked="" type="checkbox"/> 書跡・典籍 <input type="checkbox"/> 化石 <input type="checkbox"/> 岩石, 鉱物, 植物又は動物の標本 <input type="checkbox"/> その他(具体的に:)		
寸法等	紙本墨書、外：447.0×99.0cm 内：410.0×84.0cm		
その他の 特徴			

2. 個々の美術品等の写真

(撮影年月： 年 月)

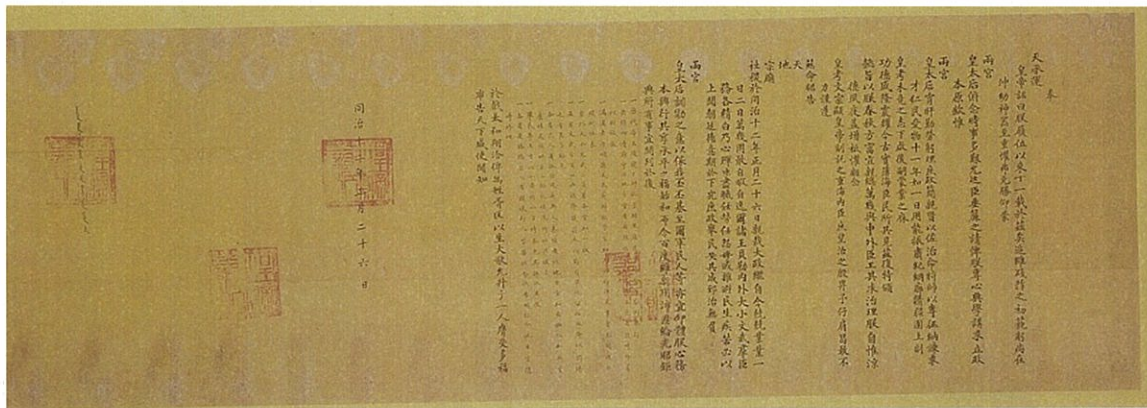

個票

1. 個々の美術品等の作品情報

タイトル (名称)	帝鑑図説	員数	1冊
作者名		作成年 作成時期	清・19世紀
種類	<input type="checkbox"/> 絵画 <input type="checkbox"/> スケッチ <input type="checkbox"/> 写真 <input type="checkbox"/> 陶磁器 <input type="checkbox"/> 彫刻 <input type="checkbox"/> 工芸品 <input checked="" type="checkbox"/> 書跡・典籍 <input type="checkbox"/> 化石 <input type="checkbox"/> 岩石, 鉱物, 植物又は動物の標本 <input type="checkbox"/> その他(具体的に:)		
寸法等	紙本墨書淡彩、36.0×46.0cm(每半葉版框)		
その他の 特徴	1冊(封箋+封底+内容28葉, 兩地同展一冊)		

2. 個々の美術品等の写真

(撮影年月: 年 月)

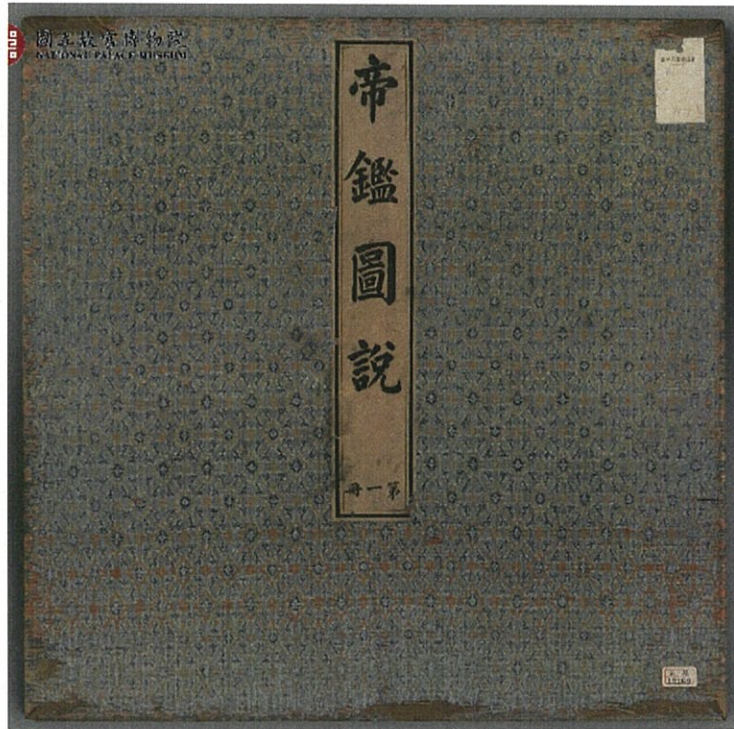

個票

1. 個々の美術品等の作品情報

タイトル (名称)	爾雅 第一・第二	員数	2冊
作者名		作成年 作成時期	清・乾隆 18世紀
種類	<input type="checkbox"/> 絵画 <input type="checkbox"/> スケッチ <input type="checkbox"/> 写真 <input type="checkbox"/> 陶磁器 <input type="checkbox"/> 彫刻 <input type="checkbox"/> 工芸品 <input checked="" type="checkbox"/> 書跡・典籍 <input type="checkbox"/> 化石 <input type="checkbox"/> 岩石, 鉱物, 植物又は動物の標本 <input type="checkbox"/> その他(具体的に:)		
寸法等	紙本墨書、24.3×12.1cm(每半葉版框)		
その他の 特徴			

2. 個々の美術品等の写真

(撮影年月: 年 月)

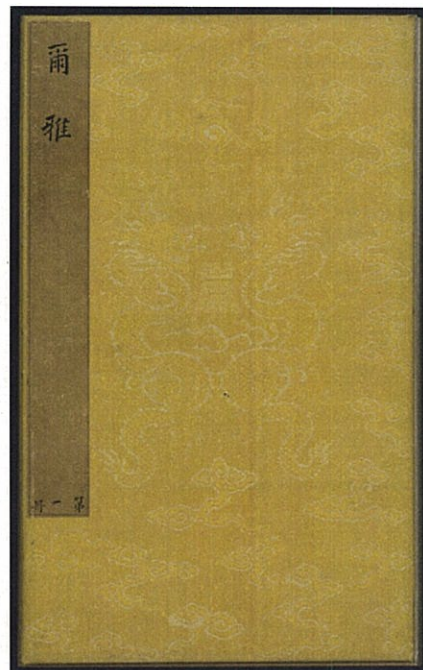
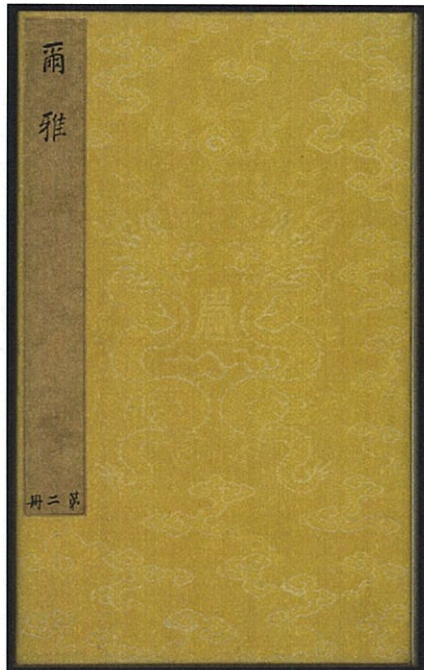

個票

1. 個々の美術品等の作品情報

タイトル (名称)	爾雅 第四・第五	員数	2冊
作者名		作成年 作成時期	清・乾隆 18世紀
種類	<input type="checkbox"/> 絵画 <input type="checkbox"/> スケッチ <input type="checkbox"/> 写真 <input type="checkbox"/> 陶磁器 <input type="checkbox"/> 彫刻 <input type="checkbox"/> 工芸品 <input checked="" type="checkbox"/> 書跡・典籍 <input type="checkbox"/> 化石 <input type="checkbox"/> 岩石, 鉱物, 植物又は動物の標本 <input type="checkbox"/> その他(具体的に:)		
寸法等	紙本墨書、24.3×12.1cm(每半葉版框)		
その他の 特徴			

2. 個々の美術品等の写真

(撮影年月: 年 月)

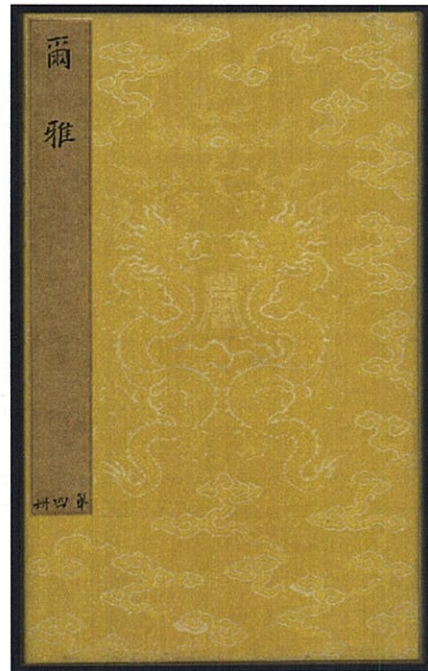
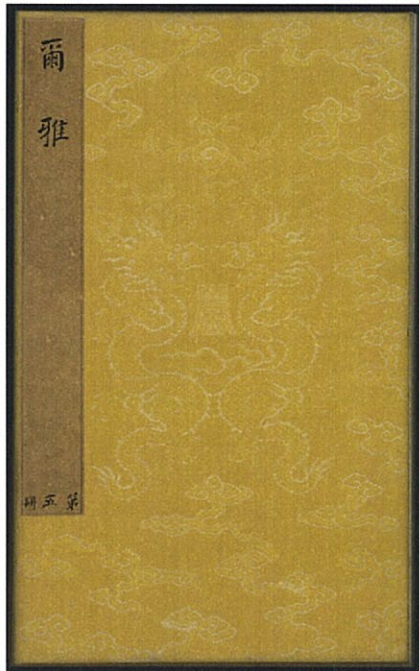

個票

1. 個々の美術品等の作品情報

タイトル (名称)	朱批奏摺（河南巡撫田文鏡）	員数	1件
作者名		作成年 作成時期	清・雍正 18世紀
種類	<input type="checkbox"/> 絵画 <input type="checkbox"/> スケッチ <input type="checkbox"/> 写真 <input type="checkbox"/> 陶磁器 <input type="checkbox"/> 彫刻 <input type="checkbox"/> 工芸品 <input checked="" type="checkbox"/> 書跡・典籍 <input type="checkbox"/> 化石 <input type="checkbox"/> 岩石, 鉱物, 植物又は動物の標本 <input type="checkbox"/> その他(具体的に:)		
寸法等	紙本墨書、20.0×9.5cm(毎扣)		
その他の 特徴			

2. 個々の美術品等の写真

(撮影年月: 年 月)

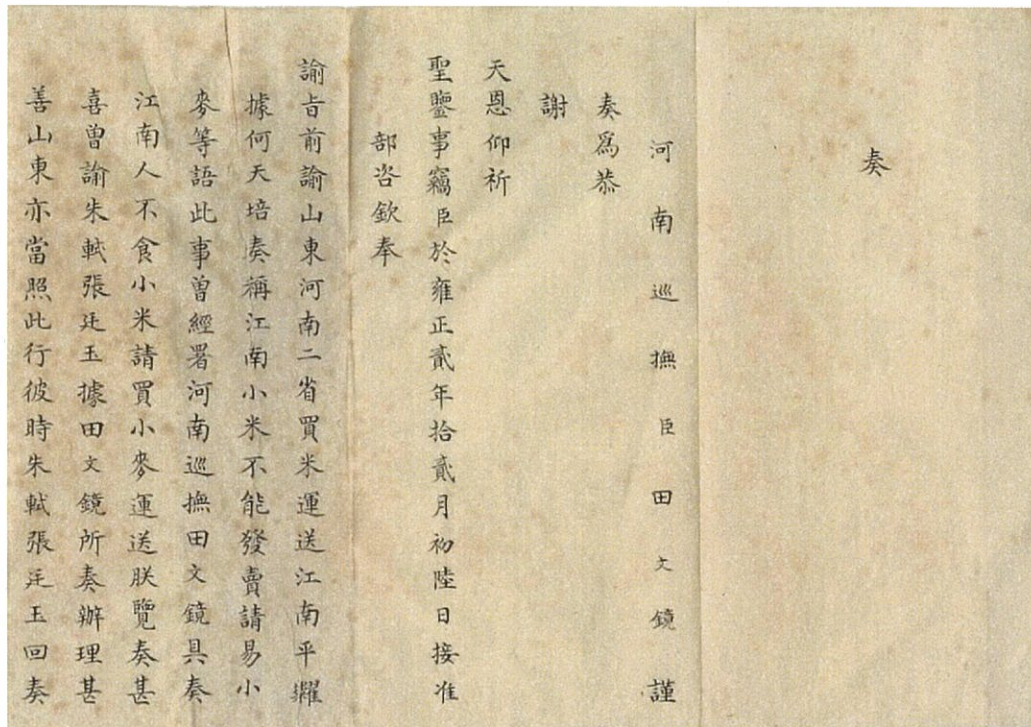

個票

1. 個々の美術品等の作品情報

タイトル (名称)	朱批奏摺 (閩浙総督覺羅滿保)	員数	2件
作者名		作成年 作成時期	清・康熙 17-18世紀
種類	<input type="checkbox"/> 絵画 <input type="checkbox"/> スケッチ <input type="checkbox"/> 写真 <input type="checkbox"/> 陶磁器 <input type="checkbox"/> 彫刻 <input type="checkbox"/> 工芸品 <input checked="" type="checkbox"/> 書跡・典籍 <input type="checkbox"/> 化石 <input type="checkbox"/> 岩石, 鉱物, 植物又は動物の標本 <input type="checkbox"/> その他(具体的に:)		
寸法等	紙本墨書、22.0×10.5cm(毎扣)		
その他の 特徴			

2. 個々の美術品等の写真

(撮影年月: 年 月)

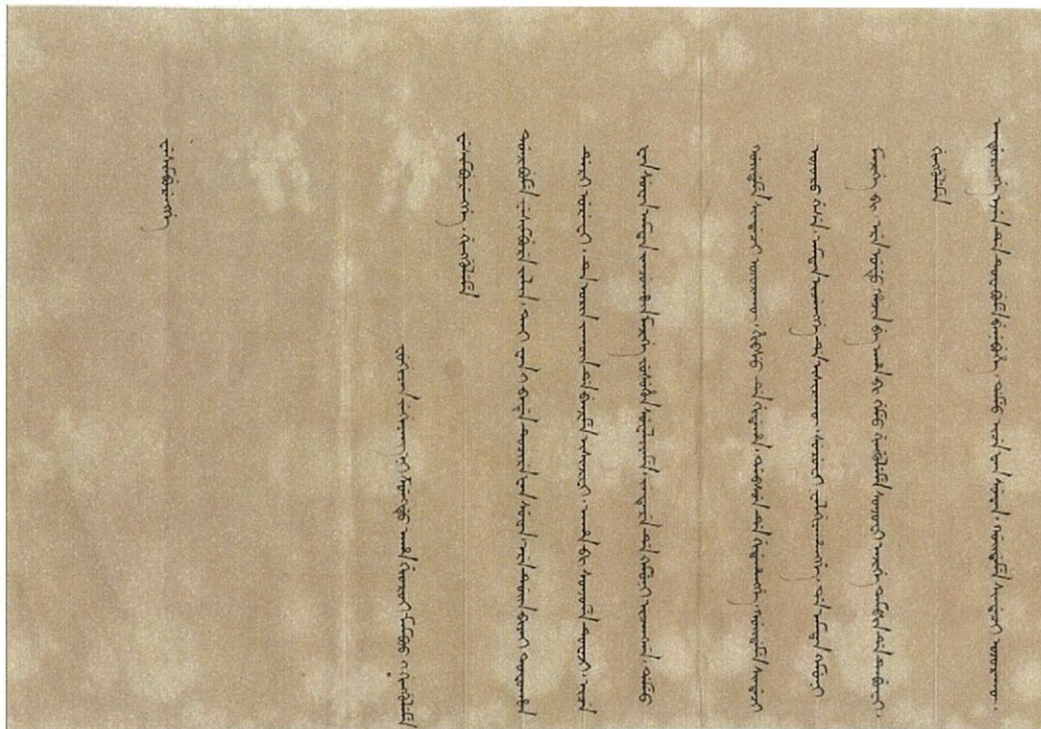

個票

1. 個々の美術品等の作品情報

タイトル (名称)	朱批奏摺（浙江観風整俗使王国棟）	員数	1件
作者名		作成年 作成時期	清・雍正 18世紀
種類	<input type="checkbox"/> 絵画 <input type="checkbox"/> スケッチ <input type="checkbox"/> 写真 <input type="checkbox"/> 陶磁器 <input type="checkbox"/> 彫刻 <input type="checkbox"/> 工芸品 <input checked="" type="checkbox"/> 書跡・典籍 <input type="checkbox"/> 化石 <input type="checkbox"/> 岩石, 鉱物, 植物又は動物の標本 <input type="checkbox"/> その他(具体的に:)		
寸法等	紙本墨書、22.7×10.6cm(每扣)		
その他の 特徴			

2. 個々の美術品等の写真

(撮影年月: 年 月)



個票

1. 個々の美術品等の作品情報

タイトル (名称)	朱批奏摺 (江寧織造通政使曹寅)	員数	2件
作者名		作成年 作成時期	清・康熙 17-18世紀
種類	<input type="checkbox"/> 絵画 <input type="checkbox"/> スケッチ <input type="checkbox"/> 写真 <input type="checkbox"/> 陶磁器 <input type="checkbox"/> 彫刻 <input type="checkbox"/> 工芸品 <input checked="" type="checkbox"/> 書跡・典籍 <input type="checkbox"/> 化石 <input type="checkbox"/> 岩石, 鉱物, 植物又は動物の標本 <input type="checkbox"/> その他(具体的に:)		
寸法等	紙本墨書、21.0×9.7cm(每扣)		
その他の 特徴			

2. 個々の美術品等の写真

(撮影年月: 年 月)

