

総括票

1. 申請者に関する事項

| | | | |
|-------|---------------|-------|--------------|
| 申請者名 | 株式会社朝日新聞社 | 代表者氏名 | 企画事業本部長 宮田謙一 |
| 申請者住所 | 東京都中央区築地5-3-2 | | |

※「代表者氏名」は、申請者が法人の場合のみ記入。

2. 公開予定施設等に関する事項

| | |
|------|---|
| 施設名 | ①東京都美術館 ②神戸市立博物館 |
| 公開期間 | ①2014年7月19日～9月23日 ②2014年10月13日～2015年1月12日 |
| 所在地 | ①東京都台東区上野公園8-36 ②兵庫県神戸市中央区京町24 |

3. 指定を受けようとする海外の美術品等に関する事項

| 美術品等の公開目的 |
|--|
| 米・メトロポリタン美術館の誇る世界有数のエジプト・コレクションを、日本で初めて総合的に紹介する「メトロポリタン美術館 古代エジプト展 女王と女神」に出品のため。 |

[illegible]

| 作品 番号 | 美術品等の名称（タイトル） |
|----------|--|
| 1 | ハトシェプスト女王像の頭部 Head of an Osiride Statue of Hatshepsut |
| 2 | ハトシェプスト女王のスフィンクス Sphinx of Hatshepsut |
| 3 | ひざまづくハトシェプスト女王像 Kneeling Statue of Hatshepsut |
| 4 | アトゥム神とハトシェプスト女王を描いたレリーフ Relief Fragment Depicting the God Atum and Hatshepsut |
| 5 | ハトシェプスト女王像の頭部 Head from a Statue of Hatshepsut |
| 6 | ハトシェプスト女王の名が刻まれた石片 Stone Inscribed for Hatshepsut |
| 7 | 軟膏壺 Ointment Jar |
| 8 | 軟膏壺 Ointment Jar |
| 9 | 大工の手斧 Carpenter's Adze |
| 10 | 大工の鑿 Carpenter's Chisel |
| 11 | 大工の鑿 Carpenter's Chisel |
| 12 | 大工ののこぎり Carpenter's Saw |
| 13 | 測量技師の木槌 Surveyor's Mallet |
| 14 | 測量技師の杭 Surveyor's Stake |
| 15 | 呪術のための器具 Magical Instrument |
| 16 | 結び目形の護符 Amuletic Knot |
| 17 | 二枚貝形の石 Stone in the Form of a Bivalve Shell |
| 18 | アメン神の大執事センエンムウト像 Statue of the Great Steward of Amun, Senenmut |
| 19 | ネブイリィの鞭の柄 Whip Handle of Nebiry |
| 20 | タカラガイ形の護符 Cowroid Amulet |

| | |
|----|--|
| 21 | ハトシェプスト女王の即位名、マアトカーラーが刻まれたスカラベ Scarab Inscribed with Hatshepsut's Throne Name, Maatkare |
| 22 | 「アメン神に寵愛されるマアトカーラー」と刻まれたスカラベ Scarab Inscribed "Maatkare, Beloved of Amun" |
| 23 | ハトシェプスト女王の称号が刻まれたスカラベ Scarab Inscribed with Hatshepsut's Royal Titles |
| 24 | ディール・エル・バハリのハトシェプスト女王葬祭殿模型 Model of the Hatshepsut's Temple at Deir el-Bahri |
| 25 | トトメス1世と母セニセネブ（模写） Facsimile of a Scene Depicting Thutmose I and His Mother Seniseneb |
| 26 | ハトシェプスト女王葬祭殿のレリーフ：プント国を描いた場面（レプリカ） Cast of a Relief Scene Depicting the Land of Punt in Hatshepsut's Temple |
| 27 | ハトシェプスト女王葬祭殿のレリーフ：プント国を描いた場面（レプリカ） Cast of a Relief Scene Depicting the Land of Punt in Hatshepsut's Temple |
| 28 | ハトシェプスト女王葬祭殿のレリーフ：プント国を描いた場面（レプリカ） Cast of a Relief Scene Depicting the Land of Punt in Hatshepsut's Temple |
| 29 | ハトシェプスト女王葬祭殿のレリーフ：プント国を描いた場面（レプリカ） Cast of a Relief Scene Depicting the Land of Punt in Hatshepsut's Temple |
| 30 | ハトシェプスト女王葬祭殿のレリーフ：プント国を描いた場面（レプリカ） Cast of a Relief Scene Depicting the Land of Punt in Hatshepsut's Temple |
| 31 | ハトシェプスト女王葬祭殿のレリーフ：プント国を描いた場面（レプリカ） Cast of a Relief Scene Depicting the Land of Punt in Hatshepsut's Temple |
| 32 | ハトシェプスト女王葬祭殿のレリーフ：プント国を描いた場面（レプリカ） Cast of a Relief Scene Depicting the Land of Punt in Hatshepsut's Temple |
| 33 | ハトシェプスト女王葬祭殿のレリーフ：プント国を描いた場面（レプリカ） Cast of a Relief Scene Depicting the Land of Punt in Hatshepsut's Temple |
| 34 | ハトシェプスト女王葬祭殿のレリーフ：プント国を描いた場面（レプリカ） Cast of a Relief Scene Depicting the Land of Punt in Hatshepsut's Temple |
| 35 | ハトシェプスト女王葬祭殿のレリーフ：プント国を描いた場面（レプリカ） Cast of a Relief Scene Depicting the Land of Punt in Hatshepsut's Temple |
| 36 | ハトシェプスト女王葬祭殿のレリーフ：プント国を描いた場面（レプリカ） Cast of a Relief Scene Depicting the Land of Punt in Hatshepsut's Temple |
| 37 | ハトシェプスト女王葬祭殿のレリーフ：プント国を描いた場面（レプリカ） Cast of a Relief Scene Depicting the Land of Punt in Hatshepsut's Temple |
| 38 | ハトシェプスト女王葬祭殿のレリーフ：プント国を描いた場面（レプリカ） Cast of a Relief Scene Depicting the Land of Punt in Hatshepsut's Temple |
| 39 | ハトシェプスト女王葬祭殿のレリーフ：プント国を描いた場面（レプリカ） Cast of a Relief Scene Depicting the Land of Punt in Hatshepsut's Temple |
| 40 | 牛の女神像の頭部 Head of a Cow Goddess |
| 41 | 牛の姿をしたハトホル女神像の頭部 Head of a Hathor Cow |

| | |
|----|---|
| 42 | ハトホル女神に奉納するためのロゼット形の飾り Rosette Ornament for a Donation to the Goddess Hathor |
| 43 | 耳形の奉納板 Donation Plaque in the Form of an Ear |
| 44 | 鳥形の奉納板 Donation Plaque in the Form of a Bird |
| 45 | イアフメス・ネフェルタリ王妃のメナト Counterpoise of Queen Ahmose-Nefertari |
| 46 | 牛の姿が刻まれた奉納板 Donation Plaque Engraved with the Form of a Cow |
| 47 | 牛形の奉納板 Donation Plaque in the Form of a Cow |
| 48 | 牛形の奉納板 Donation Plaque in the Form of a Cow |
| 49 | 牛形の奉納板 Donation Plaque in the Form of a Cow |
| 50 | Hathor Emblem from a Structure ハトホル女神の象徴がついた建物装飾 |
| 51 | 女性と牛の姿で表されたハトホル女神のメナト Menat Counterpoise with Figures of Hathor as a Woman and a Cow |
| 52 | 牛の像がついた鉢 Bowl with Cow Figure |
| 53 | 神殿上部の装飾を模したハトホル女神の象徴 Hathor Emblem Shaped to Imitate a Temple Frieze |
| 54 | テティ王の名が刻まれたシストラム Sistrum Inscribed with the Names of King Teti |
| 55 | ネクタネボ1世の名が記された、四面にハトホル女神のある小柱 Small Four-faced Hathor Column with the Names of Nectanebo I |
| 56 | 弧形シストラム Arc Sistrum |
| 57 | アプリエス王の名が記された祠形シストラム Naos Sistrum with the Name of Apries |
| 58 | 祠形シストラムの上部 Upper Part of a Naos Sistrum |
| 59 | ハトホル女神の象徴がついたシストラム装飾部 Hathor Emblem from a Sistrum |
| 60 | ウラエウスに挟まれたハトホル女神の象徴 Hathor Emblem between Uraei |
| 61 | ハトホル女神の象徴がついた拍子木（？）の装飾部 Hathor Emblem from a Clapper (?) with an Inscription |
| 62 | 女神頭部のレリーフ Relief of a Female Deity's Head |

| | |
|----|---|
| 63 | シストラム Sistrum |
| 64 | ハトホル女神の象徴が刻まれたスカラベ Scarab with a Hathor Emblem |
| 65 | ハトホル女神の象徴が刻まれたタカラガイ形護符 Cowroid with a Hathor Emblem |
| 66 | ハトホル女神の象徴が刻まれたスカラベ風護符 Scaraboid with a Hathor Emblem |
| 67 | ハトホル女神の象徴がついたスペーサー Spacer with a Hathor Emblem |
| 68 | ハトホル女神を表した青色彩文壺の上部 Upper Section of a Blue-painted Hathor Jar |
| 69 | ハトホルと思われる女神の前で球技の儀式を行う王のレリーフ Ball Playing Ceremony: The King before a Goddess, Possibly Hathor |
| 70 | イシス女神とアシュートのウプウアウト神の像 The Goddess Isis and Wepwawet, the God of Asyut |
| 71 | セクメト女神像 Statue of the Goddess Sakhmet |
| 72 | タウェレット女神とムット女神を描いたステラ Stela with Goddesses Taweret and Mut |
| 73 | ネイト女神の小像 Statuette of the Goddess Neith |
| 74 | アヌキス女神像の頭部 Head of the Goddess Anukis |
| 75 | マアト女神 The Goddess Maat |
| 76 | アメンヘテプ3世の名が記された指輪 Ring with the Name of Amenhotep III |
| 77 | マアトを捧げるラムセス9世のオストラコン Ostrakon Depicting Ramesses IX Presenting Maat |
| 78 | タハルコ王に授乳するバステト女神を描いたメナト Menat Showing the Goddess Bastet Nursing King Taharqo |
| 79 | バステト女神の小像 Statuette of the Goddess Bastet |
| 80 | ライオンの頭をした女神の形の護符 Amulet in the Form of a Lion-headed Goddess |
| 81 | ライオンの頭をした二人の女神を描いたスカラベ Scarab with Two Feline Goddesses |
| 82 | コブラ像の頭部 Head of a Cobra |
| 83 | 2匹のウラエウスに挟まれたアメンヘテプ3世の名が記された飾り板 Plaque with the Name of Amenhotep III Flanked by Double Uraei |

| | |
|-----|---|
| 84 | コブラ形の護符 Cobra Amulet |
| 85 | 呪術のための壺 Magical Jar |
| 86 | ネコの頭のタウエレット女神 The Goddess Taweret with a Feline Head |
| 87 | タウエレット女神の小像 Statuette of the Goddess Taweret |
| 88 | カバの小像 Hippopotamus Statuette |
| 89 | ハトホル・ネベトヘテペト女神を描いたメナト Menat Counterpoise Depicting Hathor-Nebethetepet |
| 90 | 「大いに称賛された者」 ペンミンの儀式用シトゥラ Ceremonial Situla of the 'Great Praised' Penmin |
| 91 | イシス女神とホルス神の小像 Statuette of Isis and Horus |
| 92 | イシス女神とホルス神の小像 Statuette of Isis and Horus |
| 93 | イシス女神とホルス神、ネフティス女神を表した護符 Amulet Depicting the Deities Isis, Horus, and Nephthys |
| 94 | 王妃あるいは女神の像の上部 Upper Part of the Statue of a Queen or Goddess |
| 95 | アクエンアテン王とネフェルティティ王妃のゴブレット Goblet of King Akhenaten and Queen Nefertiti |
| 96 | 王の母アंकエンエスぺピの儀式用容器 Ritual Vessel of Queen Mother Ankhenes Pepi |
| 97 | アクエンアテン王とネフェルティティ王妃の指輪 Finger Ring of Akhenaten and Nefertiti |
| 98 | アメンヘテプ3世と母ムトエムウィア王妃（模写） Facsimile of Amenhotep III and his Mother Mutemwia |
| 99 | ハトシェプスト女王の母イアフメス王妃（模写） Facsimile of Hatshepsut's Mother, Queen Ahmose |
| 100 | ハトシェプスト女王の祖母セニセネブ（模写） Facsimile of Hatshepsut's Grandmother, Queen Seniseneb |
| 101 | ティイ王妃の複合石像の顔面部 Face from a Composite Statue of Queen Tiye |
| 102 | アマルナ時代の王女像の頭部 Head of an Amarna Princess |
| 103 | アメンヘテプ1世とイアフメス・ネフェルタリ王妃を崇拝する彫刻家ケンのステラ Stela of the Sculptor Qen Worshipping Amenhotep I and Ahmose Nefertari |
| 104 | 太陽神賛歌を詠唱するロイの像 Statue of Roy Chanting the Solar Hymn |

| | |
|-----|--|
| 105 | 王妃イアフヘテプ2世のハエ形護符 Fly-shaped Amulet of Queen Ahhotep (II) |
| 106 | 王妃の座に就いたティイが描かれたスカラベ Scarab with the Enthroned Queen Tiye |
| 107 | アメンヘテプ3世とティイ王妃の結婚を記念したスカラベ Scarab Commemorating the Marriage of Amenhotep III to Queen Tiye |
| 108 | アメンヘテプ3世とティイ王妃の名が記された壺 Jar of Amenhotep III and Queen Tiye |
| 109 | ネフェルウラー王女の名が刻まれたスカラベ Scarab Inscribed for Princess Neferure |
| 110 | 二人の王女のレリーフ Two Royal Girls |
| 111 | 清めの儀式を受けるキヤのレリーフ Purification of the Lady Kiya |
| 112 | 腕にネコ2世のカルトゥーシュを記された、おそらく王家の女性の小像 Statuette of a Royal (?) Woman with the Cartouches of Necho II on her Arms |
| 113 | 女神あるいは王妃、裏面には王を描いた石板 Plaque Depicting a Goddess or Queen, and the on Opposite Side, a King |
| 114 | 女王アルシノエ2世の死後信仰のための小像 Statuette of Arsinoe II for Her Posthumous Cult |
| 115 | 王女アルシノエ2世像の頭部 Arsinoe II |
| 116 | セネトゲームで遊ぶネフェルタリ王妃（模写） Facsimile of Queen Nefertari Playing Senet |
| 117 | ゲーム盤 Gameboard |
| 118 | 糸巻き形のゲーム駒 Spool-Shaped Gaming Pieces |
| 119 | 円錐形のゲーム駒 Conical Gaming Pieces |
| 120 | 牛形のガラガラ Rattle in the Form of a Cow |
| 121 | 二つのシストラムを掲げる王妃を描いたオストラコン Ostrakon Depicting a Queen Holding Two Sistra |
| 122 | 壁装飾（復元） Reconstruction of Wall Decoration |
| 123 | カエル形の印章護符 Frog Seal Amulet |
| 124 | セド祭の護符 Heb-Sed Amulet |
| 125 | ペルセアの実の形をしたビーズ Persea Fruit Bead |

| | |
|-----|---|
| 126 | ヒナギク形のビーズ Daisy Bead |
| 127 | ヤグルマギク形のビーズ Cornflower Bead |
| 128 | ブドウ形のビーズ Bead in the Form of a Bunch of Grapes |
| 129 | 葉形のビーズ Leaf Bead |
| 130 | 弧状ハーブ Arched Harp |
| 131 | ロゼット形装飾の集合体 Ensemble of Rosettes |
| 132 | パルメット文様で飾られた円盤 Disk Decorated with a Palmette |
| 133 | 王妃のうね型模様つきイヤリング Pair of Ribbed Earrings for a Queen |
| 134 | 二つのガゼルの頭がついた冠 Diadem with Two Gazelle Heads |
| 135 | 魚形ビーズの腰帯 Girdle with Fish shaped Beads |
| 136 | ラムセス2世とイセトネフェルト王妃の名が記されたビーズ Bead with the Names of Ramesses II and Queen Isetnefret |
| 137 | トトメス3世とハトシェプスト女王の名が記されたタタスカラベつき指輪 Scarab Finger Ring with the Names of Thutmose III and Hatshepsut |
| 138 | イアフメス王妃のスカラベ Scarab of Queen Ahmose |
| 139 | ヤグルマギク形の線条細工ネックレス Filigree Necklace of Cornflowers |
| 140 | 女神のスフィンクスを表したブレスレットの飾り板 Bracelet Plaque Depicting a Female Sphinx |
| 141 | 蝶番式カフブレスレット Hinged Cuff Bracelet |
| 142 | ヤマネコで飾られたカフ風のブレスレット Cuff-like Bracelet Adorned with Wild Cats |
| 143 | 花形ビーズの襟飾り Broad Collar of Floral Elements |
| 144 | 「神の妻」ハトシェプスト王妃の名が刻まれた七連のコホル入れ Multiple Kohl Tube Inscribed for Hatshepsut as God's Wife |
| 145 | アメンヘテプ3世とシトアメン王女の名が刻まれた筒状コホル入れ Kohl Tube Inscribed for Amenhotep III and Princess Sitamun |
| 146 | アメンヘテプ3世とティイ王妃の名が記された二連の筒状コホル入れ Double Kohl Tube with the Names of Amenhotep III and Tiye |

| | |
|-----|--|
| 147 | コホル壺とスティック Kohl Vessel and Stick |
| 148 | ホトハル女神の象徴がついた柄鏡 Mirror with Handle in the Form of a Hathor Emblem |
| 149 | 剃刀 Razor |
| 150 | ピンセット Tweezers |
| 151 | 砥石 Whetstone |
| 152 | ハトネフェルの剃刀 Razor Belonging to Hatnefer |
| 153 | 髪結いの道具 Hair Implement |
| 154 | ハトシェプストの王妃としての名が刻まれた梨状壺 Piriform Jar Inscribed with Hatshepsut's Queenly Titles |
| 155 | 梨状壺 Piriform Storage Jar |
| 156 | 縄模様で飾られた水差し Jug Decorated with a Rope Pattern |
| 157 | 蓋つきの大型軟膏壺 Large Ointment Jar with Lid |
| 158 | カナン式のアンフォラ Amphora of Canaanite Shape |
| 159 | ループ・ハンドルつきの壺 Jar with Loop Handles |
| 160 | イヌ形の化粧皿 Cosmetic Dish in the Shape of a Dog |
| 161 | ネズミ形の化粧皿 Cosmetic Dish in the Shape of a Mouse |
| 162 | 王女の姿を象眼した瓶 Vase Inlaid with the Figure of a Princess |
| 163 | 新年の奉納物を運ぶ男（模写） Facsimile of an Offering Bearer with New Year's Gifts |
| 164 | 蓋にトトメス3世の名が記された瓶 Bottle and Lid with Names of Thutmose III |
| 165 | トトメス3世の名が記された壺 Wide-necked Jar Naming Thutmose III |
| 166 | トトメス3世の名が記された壺 Wide-necked Jar Naming Thutmose III |
| 167 | トトメス3世の名が記された軟膏壺 Ointment Jar Naming Thutmose III |

| | |
|-----|--|
| 168 | 王家の女性の頭をかたどった蓋つきのカノポス容器 Canopic Jar with a Lid in the Shape of a Royal Woman's Head |
| 169 | 王家の女性の頭をかたどった蓋つきのカノポス容器 Canopic Jar with a Lid in the Shape of a Royal Woman's Head |
| 170 | イシス女神とネフェルタリ王妃（模写） Facsimile of Queen Nefertari with the Goddess Isis |
| 171 | マヌワイの献水容器 Libation Vessel of Manuwai |
| 172 | アテン神の歌い手イセトのシャブティ Shabti of Iset who is a Chantress of the Aten |
| 173 | 畳んだ布形の護符 Folded Cloth Amulet |
| 174 | マンハタの心臓護符 Heart Amulet of Manhata |
| 175 | 「セウエレット」ビーズを通した金製のワイヤー Sweret Bead on Gold Wire |
| 176 | メロン形ビーズを通した金製のワイヤー Melon Beads on a Gold Wire |
| 177 | 指サック Finger Stall |
| 178 | 指サック Finger Stall |
| 179 | 指サック Finger Stall |
| 180 | 指サック Finger Stall |
| 181 | 指サック Finger Stall |
| 182 | 足指サック Toe Stall |
| 183 | 足指サック Toe Stall |
| 184 | 足指サック Toe Stall |
| 185 | 足指サック Toe Stall |
| 186 | 足指サック Toe Stall |
| 187 | マヌワイのカノポス容器 Canopic Jar of Manuwai |
| 188 | カノポス容器 Canopic Jar |

| | |
|-----|---|
| 189 | カノポス容器 Canopic Jar |
| 190 | カノポス容器 Canopic Jar |
| 191 | カノポス容器 Canopic Jar |
| 192 | ハゲワシ形の胸飾り Vulture Breastplate |
| 193 | 両端にハヤブサの頭がついた襟飾り Broad Collar with Falcon head Terminals |
| 194 | アメン・ラー神の歌い手ヘネトタウィの人型内棺 Inner Coffin of the Chantress of Amun-Re, Henettawy |
| 195 | アメン・ラー神の歌い手ヘネトタウィのミイラ板 Mummy Board of the Chantress of Amun-Re, Henettawy |

個票

1. 個々の美術品等の作品情報

| | | | |
|--------------|--|-------------|------------------|
| タイトル (名称) | ハトシェプスト女王像の頭部 Head of an Osiride Statue of Hatshepsut | 員数 | 1 |
| 作者名 | | 作成年 作成時期 | 前1473-1458年 頃 |
| 種類 | <input type="checkbox"/> 絵画 <input type="checkbox"/> スケッチ <input type="checkbox"/> 写真 <input type="checkbox"/> 陶磁器 <input type="checkbox"/> 彫刻 <input checked="" type="checkbox"/> 工芸品 <input type="checkbox"/> 書跡・典籍 <input type="checkbox"/> 化石 <input type="checkbox"/> 岩石, 鉱物, 植物又は動物の標本 <input type="checkbox"/> その他(具体的に:) | | |
| 寸法等 | 石灰岩、彩色 H. 48 cm; w. 38.1 cm; d. 48.9 cm | | |
| その他の 特徴 | | | |

2. 個々の美術品等の写真

(撮影年月： 不詳)



個票

1. 個々の美術品等の作品情報

| | | | |
|--------------|--|-------------|------------------|
| タイトル (名称) | ハトシェプスト女王のスフィンクス Sphinx of Hatshepsut | 員数 | 1 |
| 作者名 | | 作成年 作成時期 | 前1473-1458年 頃 |
| 種類 | <input type="checkbox"/> 絵画 <input type="checkbox"/> スケッチ <input type="checkbox"/> 写真 <input type="checkbox"/> 陶磁器 <input type="checkbox"/> 彫刻 <input checked="" type="checkbox"/> 工芸品 <input type="checkbox"/> 書跡・典籍 <input type="checkbox"/> 化石 <input type="checkbox"/> 岩石, 鉱物, 植物又は動物の標本 <input type="checkbox"/> その他(具体的に:) | | |
| 寸法等 | 石灰岩、彩色 L. 106.7 cm; w. 33 cm; h. 63.5 cm | | |
| その他の 特徴 | | | |

2. 個々の美術品等の写真

(撮影年月： 不詳)



個票

1. 個々の美術品等の作品情報

| | | | |
|--------------|--|-------------|------------------|
| タイトル (名称) | ひざまずくハトシェプスト女王像 Kneeling Statue of Hatshepsut | 員数 | 1 |
| 作者名 | | 作成年 作成時期 | 前1473-1458年 頃 |
| 種類 | <input type="checkbox"/> 絵画 <input type="checkbox"/> スケッチ <input type="checkbox"/> 写真 <input type="checkbox"/> 陶磁器 <input type="checkbox"/> 彫刻 <input checked="" type="checkbox"/> 工芸品 <input type="checkbox"/> 書跡・典籍 <input type="checkbox"/> 化石 <input type="checkbox"/> 岩石, 鉱物, 植物又は動物の標本 <input type="checkbox"/> その他(具体的に:) | | |
| 寸法等 | 花崗岩 H. 61.6 cm; w. 32.5 cm; d. 51.5 cm | | |
| その他の 特徴 | | | |

2. 個々の美術品等の写真

(撮影年月： 不詳)

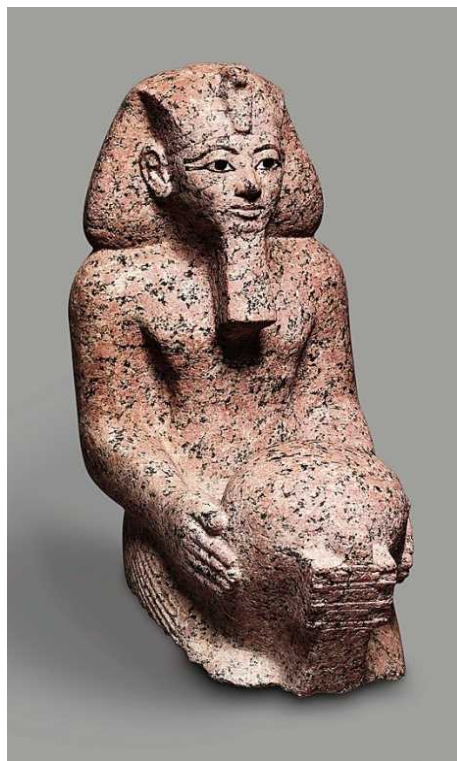

個票

1. 個々の美術品等の作品情報

| | | | |
|--------------|--|-------------|------------------|
| タイトル (名称) | アトゥム神とハトシェプスト女王を描いたレリーフ Relief Fragment Depicting the God Atum and Hatshepsut | 員数 | 1 |
| 作者名 | | 作成年 作成時期 | 前1473-1458年 頃 |
| 種類 | <input type="checkbox"/> 絵画 <input type="checkbox"/> スケッチ <input type="checkbox"/> 写真 <input type="checkbox"/> 陶磁器 <input type="checkbox"/> 彫刻 <input checked="" type="checkbox"/> 工芸品 <input type="checkbox"/> 書跡・典籍 <input type="checkbox"/> 化石 <input type="checkbox"/> 岩石, 鉱物, 植物又は動物の標本 <input type="checkbox"/> その他(具体的に:) | | |
| 寸法等 | 石灰岩、彩色 H. 41 cm; w. 29 cm; th. 7.8 cm | | |
| その他の 特徴 | | | |

2. 個々の美術品等の写真

(撮影年月： 不詳)



個票

1. 個々の美術品等の作品情報

| | | | |
|--------------|--|-------------|--------------|
| タイトル (名称) | ハトシェプスト女王像の頭部 Head from a Statue of Hatshepsut | 員数 | 1 |
| 作者名 | | 作成年 作成時期 | 前1473-1458年頃 |
| 種類 | <input type="checkbox"/> 絵画 <input type="checkbox"/> スケッチ <input type="checkbox"/> 写真 <input type="checkbox"/> 陶磁器 <input type="checkbox"/> 彫刻 <input checked="" type="checkbox"/> 工芸品 <input type="checkbox"/> 書跡・典籍 <input type="checkbox"/> 化石 <input type="checkbox"/> 岩石, 鉱物, 植物又は動物の標本 <input type="checkbox"/> その他(具体的に:) | | |
| 寸法等 | 花崗岩 H. 35.3 cm; w. 41.6 cm; d. 33 cm | | |
| その他の 特徴 | | | |

2. 個々の美術品等の写真

(撮影年月： 不詳)



個票

1. 個々の美術品等の作品情報

| | | | |
|--------------|--|-------------|--------------|
| タイトル (名称) | ハトシェプスト女王の名が刻まれた石片 Stone Inscribed for Hatshepsut | 員数 | 1 |
| 作者名 | | 作成年 作成時期 | 前1473-1458年頃 |
| 種類 | <input type="checkbox"/> 絵画 <input type="checkbox"/> スケッチ <input type="checkbox"/> 写真 <input type="checkbox"/> 陶磁器 <input type="checkbox"/> 彫刻 <input checked="" type="checkbox"/> 工芸品 <input type="checkbox"/> 書跡・典籍 <input type="checkbox"/> 化石 <input type="checkbox"/> 岩石, 鉱物, 植物又は動物の標本 <input type="checkbox"/> その他(具体的に:) | | |
| 寸法等 | 石灰岩 H. 22 cm; w. 14 cm; d. 7 cm | | |
| その他の 特徴 | | | |

2. 個々の美術品等の写真

(撮影年月： 不詳)



個票

1. 個々の美術品等の作品情報

| | | | |
|--------------|--|-------------|------------------|
| タイトル (名称) | 軟膏壺 Ointment Jar | 員数 | 1 |
| 作者名 | | 作成年 作成時期 | 前1473-1458年 頃 |
| 種類 | <input type="checkbox"/> 絵画 <input type="checkbox"/> スケッチ <input type="checkbox"/> 写真 <input type="checkbox"/> 陶磁器 <input type="checkbox"/> 彫刻 <input checked="" type="checkbox"/> 工芸品 <input type="checkbox"/> 書跡・典籍 <input type="checkbox"/> 化石 <input type="checkbox"/> 岩石, 鉱物, 植物又は動物の標本 <input type="checkbox"/> その他(具体的に:) | | |
| 寸法等 | トラバーチン (エジプト・アラバスター) H. 11.8 cm | | |
| その他の 特徴 | | | |

2. 個々の美術品等の写真

(撮影年月： 不詳)



個票

1. 個々の美術品等の作品情報

| | | | |
|--------------|--|-------------|------------------|
| タイトル (名称) | 軟膏壺 Ointment Jar | 員数 | 1 |
| 作者名 | | 作成年 作成時期 | 前1473-1458年 頃 |
| 種類 | <input type="checkbox"/> 絵画 <input type="checkbox"/> スケッチ <input type="checkbox"/> 写真 <input type="checkbox"/> 陶磁器 <input type="checkbox"/> 彫刻 <input checked="" type="checkbox"/> 工芸品 <input type="checkbox"/> 書跡・典籍 <input type="checkbox"/> 化石 <input type="checkbox"/> 岩石, 鉱物, 植物又は動物の標本 <input type="checkbox"/> その他(具体的に:) | | |
| 寸法等 | トラバーチン (エジプト・アラバスター) H. 14.3 cm | | |
| その他の 特徴 | | | |

2. 個々の美術品等の写真

(撮影年月： 不詳)



個票

1. 個々の美術品等の作品情報

| | | | |
|--------------|--|-------------|------------------|
| タイトル (名称) | 大工の手斧 Carpenter's Adze | 員数 | 1 |
| 作者名 | | 作成年 作成時期 | 前1473-1458年 頃 |
| 種類 | <input type="checkbox"/> 絵画 <input type="checkbox"/> スケッチ <input type="checkbox"/> 写真 <input type="checkbox"/> 陶磁器 <input type="checkbox"/> 彫刻 <input checked="" type="checkbox"/> 工芸品 <input type="checkbox"/> 書跡・典籍 <input type="checkbox"/> 化石 <input type="checkbox"/> 岩石、鉱物、植物又は動物の標本 <input type="checkbox"/> その他(具体的に:) | | |
| 寸法等 | 木、青銅または銅合金、革 柄: L. 19.6 cm; 刃: L. 15.7 cm; w. 5.3 cm | | |
| その他の 特徴 | | | |

2. 個々の美術品等の写真

(撮影年月： 不詳)

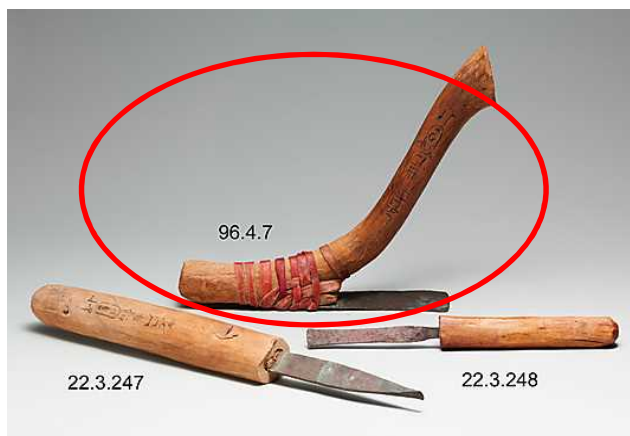

個票

1. 個々の美術品等の作品情報

| | | | |
|--------------|--|-------------|------------------|
| タイトル (名称) | 大工の鑿 Carpenter's Chisel | 員数 | 1 |
| 作者名 | | 作成年 作成時期 | 前1473-1458年 頃 |
| 種類 | <input type="checkbox"/> 絵画 <input type="checkbox"/> スケッチ <input type="checkbox"/> 写真 <input type="checkbox"/> 陶磁器 <input type="checkbox"/> 彫刻 <input checked="" type="checkbox"/> 工芸品 <input type="checkbox"/> 書跡・典籍 <input type="checkbox"/> 化石 <input type="checkbox"/> 岩石, 鉱物, 植物又は動物の標本 <input type="checkbox"/> その他(具体的に:) | | |
| 寸法等 | 木、青銅または銅合金 L. 33.7 cm; w. 3.6 cm | | |
| その他の 特徴 | | | |

2. 個々の美術品等の写真

(撮影年月： 不詳)



個票

1. 個々の美術品等の作品情報

| | | | |
|--------------|--|-------------|------------------|
| タイトル (名称) | 大工の鑿 Carpenter's Chisel | 員数 | 1 |
| 作者名 | | 作成年 作成時期 | 前1473-1458 年頃 |
| 種類 | <input type="checkbox"/> 絵画 <input type="checkbox"/> スケッチ <input type="checkbox"/> 写真 <input type="checkbox"/> 陶磁器 <input type="checkbox"/> 彫刻 <input checked="" type="checkbox"/> 工芸品 <input type="checkbox"/> 書跡・典籍 <input type="checkbox"/> 化石 <input type="checkbox"/> 岩石, 鉱物, 植物又は動物の標本 <input type="checkbox"/> その他(具体的に:) | | |
| 寸法等 | 木、青銅または銅合金 L. 21.7 cm; w. 2.5 cm | | |
| その他の 特徴 | | | |

2. 個々の美術品等の写真

(撮影年月： 不詳)



個票

1. 個々の美術品等の作品情報

| | | | |
|--------------|--|-------------|------------------|
| タイトル (名称) | 大工ののこぎり Carpenter's Saw | 員数 | 1 |
| 作者名 | | 作成年 作成時期 | 前1473-1458年 頃 |
| 種類 | <input type="checkbox"/> 絵画 <input type="checkbox"/> スケッチ <input type="checkbox"/> 写真 <input type="checkbox"/> 陶磁器 <input type="checkbox"/> 彫刻 <input checked="" type="checkbox"/> 工芸品 <input type="checkbox"/> 書跡・典籍 <input type="checkbox"/> 化石 <input type="checkbox"/> 岩石, 鉱物, 植物又は動物の標本 <input type="checkbox"/> その他(具体的に:) | | |
| 寸法等 | 木、青銅または銅合金 全長：L. 38 cm；刃：w. 4.1 cm | | |
| その他の 特徴 | | | |

2. 個々の美術品等の写真

(撮影年月： 不詳)



個票

1. 個々の美術品等の作品情報

| | | | |
|--------------|--|-------------|------------------|
| タイトル (名称) | 測量技師の木槌 Surveyor's Mallet | 員数 | 1 |
| 作者名 | | 作成年 作成時期 | 前1473-1458年 頃 |
| 種類 | <input type="checkbox"/> 絵画 <input type="checkbox"/> スケッチ <input type="checkbox"/> 写真 <input type="checkbox"/> 陶磁器 <input type="checkbox"/> 彫刻 <input checked="" type="checkbox"/> 工芸品 <input type="checkbox"/> 書跡・典籍 <input type="checkbox"/> 化石 <input type="checkbox"/> 岩石, 鉱物, 植物又は動物の標本 <input type="checkbox"/> その他(具体的に:) | | |
| 寸法等 | 木 L. 40.1 cm; diam. 16.8 cm | | |
| その他の 特徴 | | | |

2. 個々の美術品等の写真

(撮影年月： 不詳)



個票

1. 個々の美術品等の作品情報

| | | | |
|--------------|--|-------------|------------------|
| タイトル (名称) | 測量技師の杭 Surveyor's Stake | 員数 | 1 |
| 作者名 | | 作成年 作成時期 | 前1473-1458年 頃 |
| 種類 | <input type="checkbox"/> 絵画 <input type="checkbox"/> スケッチ <input type="checkbox"/> 写真 <input type="checkbox"/> 陶磁器 <input type="checkbox"/> 彫刻 <input checked="" type="checkbox"/> 工芸品 <input type="checkbox"/> 書跡・典籍 <input type="checkbox"/> 化石 <input type="checkbox"/> 岩石, 鉱物, 植物又は動物の標本 <input type="checkbox"/> その他(具体的に:) | | |
| 寸法等 | 木 L. 41.3 cm; diam. 10.5 cm | | |
| その他の 特徴 | | | |

2. 個々の美術品等の写真

(撮影年月： 不詳)



個票

1. 個々の美術品等の作品情報

| | | | |
|--------------|--|-------------|------------------|
| タイトル (名称) | 呪術のための器具 Magical Instrument | 員数 | 1 |
| 作者名 | | 作成年 作成時期 | 前1473-1458年 頃 |
| 種類 | <input type="checkbox"/> 絵画 <input type="checkbox"/> スケッチ <input type="checkbox"/> 写真 <input type="checkbox"/> 陶磁器 <input type="checkbox"/> 彫刻 <input checked="" type="checkbox"/> 工芸品 <input type="checkbox"/> 書跡・典籍 <input type="checkbox"/> 化石 <input type="checkbox"/> 岩石, 鉱物, 植物又は動物の標本 <input type="checkbox"/> その他(具体的に:) | | |
| 寸法等 | 木 L. 25.9 cm; w. 2 cm; h. 6.7 cm | | |
| その他の 特徴 | | | |

2. 個々の美術品等の写真

(撮影年月： 不詳)



個票

1. 個々の美術品等の作品情報

| | | | |
|--------------|--|-------------|------------------|
| タイトル (名称) | 結び目形の護符 Amuletic Knot | 員数 | 1 |
| 作者名 | | 作成年 作成時期 | 前1473-1458年 頃 |
| 種類 | <input type="checkbox"/> 絵画 <input type="checkbox"/> スケッチ <input type="checkbox"/> 写真 <input type="checkbox"/> 陶磁器 <input type="checkbox"/> 彫刻 <input checked="" type="checkbox"/> 工芸品 <input type="checkbox"/> 書跡・典籍 <input type="checkbox"/> 化石 <input type="checkbox"/> 岩石, 鉱物, 植物又は動物の標本 <input type="checkbox"/> その他(具体的に:) | | |
| 寸法等 | スギ L. 15.2 cm; w. 5.4 cm; th. 1.8 cm | | |
| その他の 特徴 | | | |

2. 個々の美術品等の写真

(撮影年月： 不詳)



個票

1. 個々の美術品等の作品情報

| | | | |
|--------------|--|-------------|------------------|
| タイトル (名称) | 二枚貝形の石 Stone in the Form of a Bivalve Shell | 員数 | 1 |
| 作者名 | | 作成年 作成時期 | 前1473-1458年 頃 |
| 種類 | <input type="checkbox"/> 絵画 <input type="checkbox"/> スケッチ <input type="checkbox"/> 写真 <input type="checkbox"/> 陶磁器 <input type="checkbox"/> 彫刻 <input checked="" type="checkbox"/> 工芸品 <input type="checkbox"/> 書跡・典籍 <input type="checkbox"/> 化石 <input type="checkbox"/> 岩石, 鉱物, 植物又は動物の標本 <input type="checkbox"/> その他(具体的に:) | | |
| 寸法等 | トラバーチン (エジプト・アラバスター) L. 12.5 cm; w. 7.2 cm; th. 4.5 cm | | |
| その他の 特徴 | | | |

2. 個々の美術品等の写真

(撮影年月： 不詳)



個票

1. 個々の美術品等の作品情報

| | | | |
|--------------|--|-------------|-------------|
| タイトル (名称) | アメン神の大執事センエンムウト像 Statue of the Great Steward of Amun, Senenmut | 員数 | 1 |
| 作者名 | | 作成年 作成時期 | 前1479-1458年 |
| 種類 | <input type="checkbox"/> 絵画 <input type="checkbox"/> スケッチ <input type="checkbox"/> 写真 <input type="checkbox"/> 陶磁器 <input type="checkbox"/> 彫刻 <input checked="" type="checkbox"/> 工芸品 <input type="checkbox"/> 書跡・典籍 <input type="checkbox"/> 化石 <input type="checkbox"/> 岩石, 鉱物, 植物又は動物の標本 <input type="checkbox"/> その他(具体的に:) | | |
| 寸法等 | 黒色斑状閃緑岩 H. 22.5 cm; w. 8.2 cm; d. 12.3 cm | | |
| その他の 特徴 | | | |

2. 個々の美術品等の写真

(撮影年月： 不詳)



個票

1. 個々の美術品等の作品情報

| | | | |
|--------------|--|-------------|------------------|
| タイトル (名称) | ネブイリィの鞭の柄 Whip Handle of Nebiry | 員数 | 1 |
| 作者名 | | 作成年 作成時期 | 前1473-1458年 頃 |
| 種類 | <input type="checkbox"/> 絵画 <input type="checkbox"/> スケッチ <input type="checkbox"/> 写真 <input type="checkbox"/> 陶磁器 <input type="checkbox"/> 彫刻 <input checked="" type="checkbox"/> 工芸品 <input type="checkbox"/> 書跡・典籍 <input type="checkbox"/> 化石 <input type="checkbox"/> 岩石, 鉱物, 植物又は動物の標本 <input type="checkbox"/> その他(具体的に:) | | |
| 寸法等 | 木 L. 45.4 cm | | |
| その他の 特徴 | | | |

2. 個々の美術品等の写真

(撮影年月： 不詳)



個票

1. 個々の美術品等の作品情報

| | | | |
|--------------|--|-------------|------------------|
| タイトル (名称) | タカラガイ形の護符 Cowroid Amulet | 員数 | 1 |
| 作者名 | | 作成年 作成時期 | 前1473-1458年 頃 |
| 種類 | <input type="checkbox"/> 絵画 <input type="checkbox"/> スケッチ <input type="checkbox"/> 写真 <input type="checkbox"/> 陶磁器 <input type="checkbox"/> 彫刻 <input checked="" type="checkbox"/> 工芸品 <input type="checkbox"/> 書跡・典籍 <input type="checkbox"/> 化石 <input type="checkbox"/> 岩石, 鉱物, 植物又は動物の標本 <input type="checkbox"/> その他(具体的に:) | | |
| 寸法等 | 施釉凍石 L. 1.9 cm; w. 1.3 cm; h. 0.5 cm | | |
| その他の 特徴 | | | |

2. 個々の美術品等の写真

(撮影年月： 不詳)



個票

1. 個々の美術品等の作品情報

| | | | |
|--------------|--|-------------|------------------|
| タイトル (名称) | ハトシェプスト女王の即位名、マアトカーラーが刻まれたスカラベ Scarab Inscribed with Hatshepsut' s Throne Name, Maatkare | 員数 | 1 |
| 作者名 | | 作成年 作成時期 | 前1473-1458年 頃 |
| 種類 | <input type="checkbox"/> 絵画 <input type="checkbox"/> スケッチ <input type="checkbox"/> 写真 <input type="checkbox"/> 陶磁器 <input type="checkbox"/> 彫刻 <input checked="" type="checkbox"/> 工芸品 <input type="checkbox"/> 書跡・典籍 <input type="checkbox"/> 化石 <input type="checkbox"/> 岩石, 鉱物, 植物又は動物の標本 <input type="checkbox"/> その他(具体的に:) | | |
| 寸法等 | 施釉凍石 L. 1.7 cm; w. 1.3 cm; h. 0.7 cm | | |
| その他の 特徴 | | | |

2. 個々の美術品等の写真

(撮影年月： 不詳)



個票

1. 個々の美術品等の作品情報

| | | | |
|--------------|--|-------------|------------------|
| タイトル (名称) | 「アメン神に寵愛されるマアトカーラー」と刻まれたスカラベ Scarab Inscribed “Maatkare, Beloved of Amun” | 員数 | 1 |
| 作者名 | | 作成年 作成時期 | 前1473-1458年 頃 |
| 種類 | <input type="checkbox"/> 絵画 <input type="checkbox"/> スケッチ <input type="checkbox"/> 写真 <input type="checkbox"/> 陶磁器 <input type="checkbox"/> 彫刻 <input checked="" type="checkbox"/> 工芸品 <input type="checkbox"/> 書跡・典籍 <input type="checkbox"/> 化石 <input type="checkbox"/> 岩石, 鉱物, 植物又は動物の標本 <input type="checkbox"/> その他(具体的に:) | | |
| 寸法等 | 施釉凍石 L. 1.7 cm; w. 1.3 cm; h. 0.7 cm | | |
| その他の 特徴 | | | |

2. 個々の美術品等の写真

(撮影年月： 不詳)



個票

1. 個々の美術品等の作品情報

| | | | |
|--------------|--|-------------|------------------|
| タイトル (名称) | ハトシェプスト女王の称号が刻まれたスカラベ Scarab Inscribed with Hatshepsut' s Royal Titles | 員数 | 1 |
| 作者名 | | 作成年 作成時期 | 前1473-1458年 頃 |
| 種類 | <input type="checkbox"/> 絵画 <input type="checkbox"/> スケッチ <input type="checkbox"/> 写真 <input type="checkbox"/> 陶磁器 <input type="checkbox"/> 彫刻 <input checked="" type="checkbox"/> 工芸品 <input type="checkbox"/> 書跡・典籍 <input type="checkbox"/> 化石 <input type="checkbox"/> 岩石, 鉱物, 植物又は動物の標本 <input type="checkbox"/> その他(具体的に:) | | |
| 寸法等 | 施釉凍石 L. 1.7 cm; w. 1.3 cm; h. 0.7 cm | | |
| その他の 特徴 | | | |

2. 個々の美術品等の写真

(撮影年月： 不詳)



個票

1. 個々の美術品等の作品情報

| | | | |
|--------------|--|-------------|---|
| タイトル (名称) | ディール・エル・バハリのハトシェプスト女王葬祭殿模型 Model of the Hatshepsut's Temple at Deir el-Bahri | 員数 | 1 |
| 作者名 | | 作成年 作成時期 | オリジナル：前 1473-1458年頃 模型：1934-1935年 |
| 種類 | <input type="checkbox"/> 絵画 <input type="checkbox"/> スケッチ <input type="checkbox"/> 写真 <input type="checkbox"/> 陶磁器 <input type="checkbox"/> 彫刻 <input checked="" type="checkbox"/> 工芸品 <input type="checkbox"/> 書跡・典籍 <input type="checkbox"/> 化石 <input type="checkbox"/> 岩石、鉱物、植物又は動物の標本 <input type="checkbox"/> その他(具体的に：) | | |
| 寸法等 | 木、石膏、彩色 L. 278 cm; w. 121 cm; h. 64.5 cm | | |
| その他の 特徴 | | | |

2. 個々の美術品等の写真

(撮影年月： 不詳)

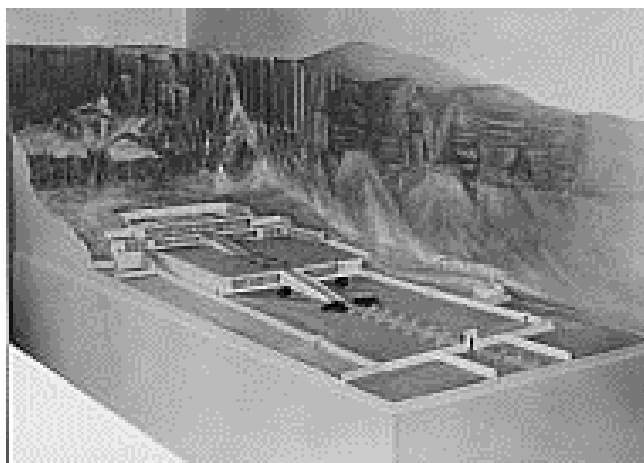

個票

1. 個々の美術品等の作品情報

| | | | |
|--------------|--|-------------|-------------------------------------|
| タイトル (名称) | トトメス1世と母セニセネブ (模写) Facsimile of a Scene Depicting Thutmose I and His Mother Seniseneb | 員数 | 1 |
| 作者名 | | 作成年 作成時期 | オリジナル：前1473 年-1458年頃 模写：1425年 |
| 種類 | <input checked="" type="checkbox"/> 絵画 <input type="checkbox"/> スケッチ <input type="checkbox"/> 写真 <input type="checkbox"/> 陶磁器 <input type="checkbox"/> 彫刻 <input type="checkbox"/> 工芸品 <input type="checkbox"/> 書跡・典籍 <input type="checkbox"/> 化石 <input type="checkbox"/> 岩石, 鉱物, 植物又は動物の標本 <input type="checkbox"/> その他(具体的に:) | | |
| 寸法等 | 紙、テンペラ H. 81.5 cm; w. 71 cm; scale 1:1 | | |
| その他の 特徴 | | | |

2. 個々の美術品等の写真

(撮影年月： 不詳)



個票

1. 個々の美術品等の作品情報

| | | | |
|--------------|--|-------------|--------------------------------------|
| タイトル (名称) | ハトシェプスト女王葬祭殿のレリーフ：プント国を描いた場面（レプリカ） Cast of a Relief Scene Depicting the Land of Punt in Hatshepsut's Temple | 員数 | 1 |
| 作者名 | | 作成年 作成時期 | オリジナル：前 1473-1458年頃 レプリカ：1906年 |
| 種類 | <input type="checkbox"/> 絵画 <input type="checkbox"/> スケッチ <input type="checkbox"/> 写真 <input type="checkbox"/> 陶磁器 <input type="checkbox"/> 彫刻 <input checked="" type="checkbox"/> 工芸品 <input type="checkbox"/> 書跡・典籍 <input type="checkbox"/> 化石 <input type="checkbox"/> 岩石, 鉱物, 植物又は動物の標本 <input type="checkbox"/> その他(具体的に:) | | |
| 寸法等 | 石膏、彩色 H. 114 cm; w. 176 cm | | |
| その他の 特徴 | | | |

2. 個々の美術品等の写真

(撮影年月： 不詳)



個票

1. 個々の美術品等の作品情報

| | | | |
|--------------|--|-------------|------------------|
| タイトル (名称) | 牛の女神像の頭部 Head of a Cow Goddess | 員数 | 1 |
| 作者名 | | 作成年 作成時期 | 前1390-1352年 頃 |
| 種類 | <input type="checkbox"/> 絵画 <input type="checkbox"/> スケッチ <input type="checkbox"/> 写真 <input type="checkbox"/> 陶磁器 <input type="checkbox"/> 彫刻 <input checked="" type="checkbox"/> 工芸品 <input type="checkbox"/> 書跡・典籍 <input type="checkbox"/> 化石 <input type="checkbox"/> 岩石, 鉱物, 植物又は動物の標本 <input type="checkbox"/> その他(具体的に:) | | |
| 寸法等 | 花崗閃緑岩 H. 50.8 cm | | |
| その他の 特徴 | | | |

2. 個々の美術品等の写真

(撮影年月： 不詳)



個票

1. 個々の美術品等の作品情報

| | | | |
|--------------|--|-------------|------------|
| タイトル (名称) | 牛の姿をしたハトホル女神像の頭部 Head of a Hathor Cow | 員数 | 1 |
| 作者名 | | 作成年 作成時期 | 前664-610年頃 |
| 種類 | <input type="checkbox"/> 絵画 <input type="checkbox"/> スケッチ <input type="checkbox"/> 写真 <input type="checkbox"/> 陶磁器 <input type="checkbox"/> 彫刻 <input checked="" type="checkbox"/> 工芸品 <input type="checkbox"/> 書跡・典籍 <input type="checkbox"/> 化石 <input type="checkbox"/> 岩石, 鉱物, 植物又は動物の標本 <input type="checkbox"/> その他(具体的に:) | | |
| 寸法等 | 石灰岩 H. 22 cm; w. 15.8 cm; d. 10.6 cm | | |
| その他の 特徴 | | | |

2. 個々の美術品等の写真

(撮影年月： 不詳)



個票

1. 個々の美術品等の作品情報

| | | | |
|--------------|--|-------------|------------------|
| タイトル (名称) | ハトホル女神に奉納するためのロゼット形の飾り Rosette Ornament for a Donation to the Goddess Hathor | 員数 | 1 |
| 作者名 | | 作成年 作成時期 | 前1473-1458年 頃 |
| 種類 | <input type="checkbox"/> 絵画 <input type="checkbox"/> スケッチ <input type="checkbox"/> 写真 <input type="checkbox"/> 陶磁器 <input type="checkbox"/> 彫刻 <input checked="" type="checkbox"/> 工芸品 <input type="checkbox"/> 書跡・典籍 <input type="checkbox"/> 化石 <input type="checkbox"/> 岩石, 鉱物, 植物又は動物の標本 <input type="checkbox"/> その他(具体的に:) | | |
| 寸法等 | ファイアンス Diam. 1.6 cm | | |
| その他の 特徴 | | | |

2. 個々の美術品等の写真

(撮影年月： 不詳)



個票

1. 個々の美術品等の作品情報

| | | | |
|--------------|--|-------------|------------------|
| タイトル (名称) | 耳形の奉納板 Donation Plaque in the Form of an Ear | 員数 | 1 |
| 作者名 | | 作成年 作成時期 | 前1473-1458年 頃 |
| 種類 | <input type="checkbox"/> 絵画 <input type="checkbox"/> スケッチ <input type="checkbox"/> 写真 <input type="checkbox"/> 陶磁器 <input type="checkbox"/> 彫刻 <input checked="" type="checkbox"/> 工芸品 <input type="checkbox"/> 書跡・典籍 <input type="checkbox"/> 化石 <input type="checkbox"/> 岩石, 鉱物, 植物又は動物の標本 <input type="checkbox"/> その他(具体的に:) | | |
| 寸法等 | 青銅または銅合金 L. 3.4 cm; h. 1.7 cm | | |
| その他の 特徴 | | | |

2. 個々の美術品等の写真

(撮影年月： 不詳)



個票

1. 個々の美術品等の作品情報

| | | | |
|--------------|--|-------------|------------------|
| タイトル (名称) | 鳥形の奉納板 Donation Plaque in the Form of a Bird | 員数 | 1 |
| 作者名 | | 作成年 作成時期 | 前1473-1458年 頃 |
| 種類 | <input type="checkbox"/> 絵画 <input type="checkbox"/> スケッチ <input type="checkbox"/> 写真 <input type="checkbox"/> 陶磁器 <input type="checkbox"/> 彫刻 <input checked="" type="checkbox"/> 工芸品 <input type="checkbox"/> 書跡・典籍 <input type="checkbox"/> 化石 <input type="checkbox"/> 岩石, 鉱物, 植物又は動物の標本 <input type="checkbox"/> その他(具体的に:) | | |
| 寸法等 | 青銅または銅合金 L. 2.8 cm; h. 2 cm | | |
| その他の 特徴 | | | |

2. 個々の美術品等の写真

(撮影年月： 不詳)



個票

1. 個々の美術品等の作品情報

| | | | |
|--------------|--|-------------|------------------|
| タイトル (名称) | イアフメス・ネフェルタリ王妃のメナト Counterpoise of Queen Ahmose-Nefertari | 員数 | 1 |
| 作者名 | | 作成年 作成時期 | 前1550-1425年 頃 |
| 種類 | <input type="checkbox"/> 絵画 <input type="checkbox"/> スケッチ <input type="checkbox"/> 写真 <input type="checkbox"/> 陶磁器 <input type="checkbox"/> 彫刻 <input checked="" type="checkbox"/> 工芸品 <input type="checkbox"/> 書跡・典籍 <input type="checkbox"/> 化石 <input type="checkbox"/> 岩石, 鉱物, 植物又は動物の標本 <input type="checkbox"/> その他(具体的に:) | | |
| 寸法等 | ファイアンス H. 18 cm; W. 5.5 cm; Th. 1 cm | | |
| その他の 特徴 | | | |

2. 個々の美術品等の写真

(撮影年月： 不詳)



個票

1. 個々の美術品等の作品情報

| | | | |
|--------------|--|-------------|------------------|
| タイトル (名称) | 牛の姿が刻まれた奉納板 Donation Plaque Engraved with the Form of a Cow | 員数 | 1 |
| 作者名 | | 作成年 作成時期 | 前1473-1458年 頃 |
| 種類 | <input type="checkbox"/> 絵画 <input type="checkbox"/> スケッチ <input type="checkbox"/> 写真 <input type="checkbox"/> 陶磁器 <input type="checkbox"/> 彫刻 <input checked="" type="checkbox"/> 工芸品 <input type="checkbox"/> 書跡・典籍 <input type="checkbox"/> 化石 <input type="checkbox"/> 岩石, 鉱物, 植物又は動物の標本 <input type="checkbox"/> その他(具体的に:) | | |
| 寸法等 | 青銅または銅合金 L. 6.2 cm; h. 3.7 cm | | |
| その他の 特徴 | | | |

2. 個々の美術品等の写真

(撮影年月： 不詳)



個票

1. 個々の美術品等の作品情報

| | | | |
|--------------|--|-------------|------------------|
| タイトル (名称) | 牛形の奉納板 Donation Plaque in the Form of a Cow | 員数 | 1 |
| 作者名 | | 作成年 作成時期 | 前1473-1458年 頃 |
| 種類 | <input type="checkbox"/> 絵画 <input type="checkbox"/> スケッチ <input type="checkbox"/> 写真 <input type="checkbox"/> 陶磁器 <input type="checkbox"/> 彫刻 <input checked="" type="checkbox"/> 工芸品 <input type="checkbox"/> 書跡・典籍 <input type="checkbox"/> 化石 <input type="checkbox"/> 岩石, 鉱物, 植物又は動物の標本 <input type="checkbox"/> その他(具体的に:) | | |
| 寸法等 | 青銅または銅合金 L. 3.6 cm; h. 3.8 cm | | |
| その他の 特徴 | | | |

2. 個々の美術品等の写真

(撮影年月： 不詳)



個票

1. 個々の美術品等の作品情報

| | | | |
|--------------|--|-------------|------------------|
| タイトル (名称) | 牛形の奉納板 Donation Plaque in the Form of a Cow | 員数 | 1 |
| 作者名 | | 作成年 作成時期 | 前1473-1458年 頃 |
| 種類 | <input type="checkbox"/> 絵画 <input type="checkbox"/> スケッチ <input type="checkbox"/> 写真 <input type="checkbox"/> 陶磁器 <input type="checkbox"/> 彫刻 <input checked="" type="checkbox"/> 工芸品 <input type="checkbox"/> 書跡・典籍 <input type="checkbox"/> 化石 <input type="checkbox"/> 岩石, 鉱物, 植物又は動物の標本 <input type="checkbox"/> その他(具体的に:) | | |
| 寸法等 | 青銅または銅合金 L. 3.9 cm; h. 3.3 cm | | |
| その他の 特徴 | | | |

2. 個々の美術品等の写真

(撮影年月： 不詳)



個票

1. 個々の美術品等の作品情報

| | | | |
|--------------|--|-------------|------------------|
| タイトル (名称) | 牛形の奉納板 Donation Plaque in the Form of a Cow | 員数 | 1 |
| 作者名 | | 作成年 作成時期 | 前1473-1458年 頃 |
| 種類 | <input type="checkbox"/> 絵画 <input type="checkbox"/> スケッチ <input type="checkbox"/> 写真 <input type="checkbox"/> 陶磁器 <input type="checkbox"/> 彫刻 <input checked="" type="checkbox"/> 工芸品 <input type="checkbox"/> 書跡・典籍 <input type="checkbox"/> 化石 <input type="checkbox"/> 岩石, 鉱物, 植物又は動物の標本 <input type="checkbox"/> その他(具体的に:) | | |
| 寸法等 | 青銅または銅合金 L. 4 cm; h. 3.9 cm | | |
| その他の 特徴 | | | |

2. 個々の美術品等の写真

(撮影年月： 不詳)



個票

1. 個々の美術品等の作品情報

| | | | |
|--------------|--|-------------|------------|
| タイトル (名称) | ハトホル女神の象徴がついた建物装飾 Hathor Emblem from a Structure | 員数 | 1 |
| 作者名 | | 作成年 作成時期 | 前380-342年頃 |
| 種類 | <input type="checkbox"/> 絵画 <input type="checkbox"/> スケッチ <input type="checkbox"/> 写真 <input type="checkbox"/> 陶磁器 <input type="checkbox"/> 彫刻 <input checked="" type="checkbox"/> 工芸品 <input type="checkbox"/> 書跡・典籍 <input type="checkbox"/> 化石 <input type="checkbox"/> 岩石, 鉱物, 植物又は動物の標本 <input type="checkbox"/> その他(具体的に:) | | |
| 寸法等 | スギ H. 44.8 cm; w. 26.7 cm | | |
| その他の 特徴 | | | |

2. 個々の美術品等の写真

(撮影年月： 不詳)



個票

1. 個々の美術品等の作品情報

| | | | |
|--------------|--|-------------|--------------|
| タイトル (名称) | 女性と牛の姿で表されたハトホル女神のメナト Menat Counterpoise with Figures of Hathor as a Woman and a Cow | 員数 | 1 |
| 作者名 | | 作成年 作成時期 | 前1390-1352年頃 |
| 種類 | <input type="checkbox"/> 絵画 <input type="checkbox"/> スケッチ <input type="checkbox"/> 写真 <input type="checkbox"/> 陶磁器 <input type="checkbox"/> 彫刻 <input checked="" type="checkbox"/> 工芸品 <input type="checkbox"/> 書跡・典籍 <input type="checkbox"/> 化石 <input type="checkbox"/> 岩石, 鉱物, 植物又は動物の標本 <input type="checkbox"/> その他(具体的に:) | | |
| 寸法等 | 銅合金 H. 16.3 cm; w. 5 cm | | |
| その他の 特徴 | | | |

2. 個々の美術品等の写真

(撮影年月： 不詳)



個票

1. 個々の美術品等の作品情報

| | | | |
|--------------|--|-------------|------------------|
| タイトル (名称) | 牛の像がついた鉢 Bowl with Cow Figure | 員数 | 1 |
| 作者名 | | 作成年 作成時期 | 前1479-1400年 頃 |
| 種類 | <input type="checkbox"/> 絵画 <input type="checkbox"/> スケッチ <input type="checkbox"/> 写真 <input type="checkbox"/> 陶磁器 <input type="checkbox"/> 彫刻 <input checked="" type="checkbox"/> 工芸品 <input type="checkbox"/> 書跡・典籍 <input type="checkbox"/> 化石 <input type="checkbox"/> 岩石, 鉱物, 植物又は動物の標本 <input type="checkbox"/> その他(具体的に:) | | |
| 寸法等 | 青銅または銅合金 H. 6 cm; diam. 22 cm | | |
| その他の 特徴 | | | |

2. 個々の美術品等の写真

(撮影年月： 不詳)



個票

1. 個々の美術品等の作品情報

| | | | |
|--------------|--|-------------|-----------|
| タイトル (名称) | 神殿上部の装飾を模したハトホル女神の象徴 Hathor Emblem Shaped to Imitate a Temple Frieze | 員数 | 1 |
| 作者名 | | 作成年 作成時期 | 前400-30年頃 |
| 種類 | <input type="checkbox"/> 絵画 <input type="checkbox"/> スケッチ <input type="checkbox"/> 写真 <input type="checkbox"/> 陶磁器 <input type="checkbox"/> 彫刻 <input checked="" type="checkbox"/> 工芸品 <input type="checkbox"/> 書跡・典籍 <input type="checkbox"/> 化石 <input type="checkbox"/> 岩石, 鉱物, 植物又は動物の標本 <input type="checkbox"/> その他(具体的に:) | | |
| 寸法等 | 石灰岩 H. 24 cm; w. 16.6 cm; d. 9.5 cm | | |
| その他の 特徴 | | | |

2. 個々の美術品等の写真

(撮影年月： 不詳)



個票

1. 個々の美術品等の作品情報

| | | | |
|--------------|--|-------------|--------------|
| タイトル (名称) | テティ王の名が刻まれたシストラム Sistrum Inscribed with the Names of King Teti | 員数 | 1 |
| 作者名 | | 作成年 作成時期 | 前2323-2291年頃 |
| 種類 | <input type="checkbox"/> 絵画 <input type="checkbox"/> スケッチ <input type="checkbox"/> 写真 <input type="checkbox"/> 陶磁器 <input type="checkbox"/> 彫刻 <input checked="" type="checkbox"/> 工芸品 <input type="checkbox"/> 書跡・典籍 <input type="checkbox"/> 化石 <input type="checkbox"/> 岩石, 鉱物, 植物又は動物の標本 <input type="checkbox"/> その他(具体的に:) | | |
| 寸法等 | トラバーチン (エジプト・アラバスター)、顔料、樹脂 H. 26.5 cm; w. 7 cm | | |
| その他の 特徴 | | | |

2. 個々の美術品等の写真

(撮影年月： 不詳)



個票

1. 個々の美術品等の作品情報

| | | | |
|--------------|--|-------------|------------|
| タイトル (名称) | ネクタネボ1世の名が記された、四面にハトホル女神のある小柱 Small Four-faced Hathor Column with the Names of Nectanebo I | 員数 | 1 |
| 作者名 | | 作成年 作成時期 | 前380-362年頃 |
| 種類 | <input type="checkbox"/> 絵画 <input type="checkbox"/> スケッチ <input type="checkbox"/> 写真 <input type="checkbox"/> 陶磁器 <input type="checkbox"/> 彫刻 <input checked="" type="checkbox"/> 工芸品 <input type="checkbox"/> 書跡・典籍 <input type="checkbox"/> 化石 <input type="checkbox"/> 岩石, 鉱物, 植物又は動物の標本 <input type="checkbox"/> その他(具体的に:) | | |
| 寸法等 | 石灰岩、顔料 H. 102 cm; w. 34.3 cm; d. 34.3 cm | | |
| その他の 特徴 | | | |

2. 個々の美術品等の写真

(撮影年月： 不詳)



個票

1. 個々の美術品等の作品情報

| | | | |
|--------------|--|-------------|------------|
| タイトル (名称) | 弧形シストラム Arc Sistrum | 員数 | 1 |
| 作者名 | | 作成年 作成時期 | 前500-200年頃 |
| 種類 | <input type="checkbox"/> 絵画 <input type="checkbox"/> スケッチ <input type="checkbox"/> 写真 <input type="checkbox"/> 陶磁器 <input type="checkbox"/> 彫刻 <input checked="" type="checkbox"/> 工芸品 <input type="checkbox"/> 書跡・典籍 <input type="checkbox"/> 化石 <input type="checkbox"/> 岩石, 鉱物, 植物又は動物の標本 <input type="checkbox"/> その他(具体的に:) | | |
| 寸法等 | ファイアンス H. 39.4 cm; w. 10 cm; d. 3.2 cm | | |
| その他の 特徴 | | | |

2. 個々の美術品等の写真

(撮影年月： 不詳)



個票

1. 個々の美術品等の作品情報

| | | | |
|--------------|--|-------------|------------|
| タイトル (名称) | アプリエス王の名が記された祠形シストラム Naos Sistrum with the Name of Apries | 員数 | 1 |
| 作者名 | | 作成年 作成時期 | 前589-570年頃 |
| 種類 | <input type="checkbox"/> 絵画 <input type="checkbox"/> スケッチ <input type="checkbox"/> 写真 <input type="checkbox"/> 陶磁器 <input type="checkbox"/> 彫刻 <input checked="" type="checkbox"/> 工芸品 <input type="checkbox"/> 書跡・典籍 <input type="checkbox"/> 化石 <input type="checkbox"/> 岩石, 鉱物, 植物又は動物の標本 <input type="checkbox"/> その他(具体的に:) | | |
| 寸法等 | ファイアンス H. 34.7 cm; w. 8.5 cm; d. 4.2 cm | | |
| その他の 特徴 | | | |

2. 個々の美術品等の写真

(撮影年月： 不詳)



個票

1. 個々の美術品等の作品情報

| | | | |
|--------------|--|-------------|------------|
| タイトル (名称) | 祠形シストラムの上部 Upper Part of a Naos Sistrum | 員数 | 1 |
| 作者名 | | 作成年 作成時期 | 前925-525年頃 |
| 種類 | <input type="checkbox"/> 絵画 <input type="checkbox"/> スケッチ <input type="checkbox"/> 写真 <input type="checkbox"/> 陶磁器 <input type="checkbox"/> 彫刻 <input checked="" type="checkbox"/> 工芸品 <input type="checkbox"/> 書跡・典籍 <input type="checkbox"/> 化石 <input type="checkbox"/> 岩石, 鉱物, 植物又は動物の標本 <input type="checkbox"/> その他(具体的に:) | | |
| 寸法等 | ファイアンス H. 19 cm; w. 7.3 cm; d. 3.5 cm | | |
| その他の 特徴 | | | |

2. 個々の美術品等の写真

(撮影年月： 不詳)



個票

1. 個々の美術品等の作品情報

| | | | |
|--------------|--|-------------|------------|
| タイトル (名称) | ハトホル女神の象徴がついたシストラム装飾部 Hathor Emblem from a Sistrum | 員数 | 1 |
| 作者名 | | 作成年 作成時期 | 前664-332年頃 |
| 種類 | <input type="checkbox"/> 絵画 <input type="checkbox"/> スケッチ <input type="checkbox"/> 写真 <input type="checkbox"/> 陶磁器 <input type="checkbox"/> 彫刻 <input checked="" type="checkbox"/> 工芸品 <input type="checkbox"/> 書跡・典籍 <input type="checkbox"/> 化石 <input type="checkbox"/> 岩石, 鉱物, 植物又は動物の標本 <input type="checkbox"/> その他(具体的に:) | | |
| 寸法等 | ファイアンス L. 15.5 cm; w. 6.4 cm; d. 3.7 cm | | |
| その他の 特徴 | | | |

2. 個々の美術品等の写真

(撮影年月： 不詳)



個票

1. 個々の美術品等の作品情報

| | | | |
|--------------|--|-------------|------------|
| タイトル (名称) | ウラエウスに挟まれたハトホル女神の象徴 Hathor Emblem between Uraei | 員数 | 1 |
| 作者名 | | 作成年 作成時期 | 前664-342年頃 |
| 種類 | <input type="checkbox"/> 絵画 <input type="checkbox"/> スケッチ <input type="checkbox"/> 写真 <input type="checkbox"/> 陶磁器 <input type="checkbox"/> 彫刻 <input checked="" type="checkbox"/> 工芸品 <input type="checkbox"/> 書跡・典籍 <input type="checkbox"/> 化石 <input type="checkbox"/> 岩石, 鉱物, 植物又は動物の標本 <input type="checkbox"/> その他(具体的に:) | | |
| 寸法等 | ファイアンス L. 3.2 cm; w. 3 cm; d. 1.1 cm | | |
| その他の 特徴 | | | |

2. 個々の美術品等の写真

(撮影年月： 不詳)



個票

1. 個々の美術品等の作品情報

| | | | |
|--------------|--|-------------|-----------------|
| タイトル (名称) | ハトホル女神の象徴がついた拍子木 (?) の装飾部 Hathor Emblem from a Clapper (?) with an Inscription | 員数 | 1 |
| 作者名 | | 作成年 作成時期 | 前1295-664年 頃 |
| 種類 | <input type="checkbox"/> 絵画 <input type="checkbox"/> スケッチ <input type="checkbox"/> 写真 <input type="checkbox"/> 陶磁器 <input type="checkbox"/> 彫刻 <input checked="" type="checkbox"/> 工芸品 <input type="checkbox"/> 書跡・典籍 <input type="checkbox"/> 化石 <input type="checkbox"/> 岩石, 鉱物, 植物又は動物の標本 <input type="checkbox"/> その他(具体的に:) | | |
| 寸法等 | 黒檀 H. 12 cm; w. 6.2 cm | | |
| その他の 特徴 | | | |

2. 個々の美術品等の写真

(撮影年月： 不詳)



個票

1. 個々の美術品等の作品情報

| | | | |
|--------------|--|-------------|--------------|
| タイトル (名称) | 女神頭部のレリーフ Relief of a Female Deity's Head | 員数 | 1 |
| 作者名 | | 作成年 作成時期 | 前1200-1194年頃 |
| 種類 | <input type="checkbox"/> 絵画 <input type="checkbox"/> スケッチ <input type="checkbox"/> 写真 <input type="checkbox"/> 陶磁器 <input type="checkbox"/> 彫刻 <input checked="" type="checkbox"/> 工芸品 <input type="checkbox"/> 書跡・典籍 <input type="checkbox"/> 化石 <input type="checkbox"/> 岩石, 鉱物, 植物又は動物の標本 <input type="checkbox"/> その他(具体的に:) | | |
| 寸法等 | 石灰岩 H. 37 cm; w. 35 cm; d. 3.5 cm | | |
| その他の 特徴 | | | |

2. 個々の美術品等の写真

(撮影年月： 不詳)



個票

1. 個々の美術品等の作品情報

| | | | |
|--------------|--|-------------|-------|
| タイトル (名称) | シストラム Sistrum | 員数 | 1 |
| 作者名 | | 作成年 作成時期 | 1－2世紀 |
| 種類 | <input type="checkbox"/> 絵画 <input type="checkbox"/> スケッチ <input type="checkbox"/> 写真 <input type="checkbox"/> 陶磁器 <input type="checkbox"/> 彫刻 <input checked="" type="checkbox"/> 工芸品 <input type="checkbox"/> 書跡・典籍 <input type="checkbox"/> 化石 <input type="checkbox"/> 岩石, 鉱物, 植物又は動物の標本 <input type="checkbox"/> その他(具体的に:) | | |
| 寸法等 | 青銅または銅合金 H. 20.6 cm; w. 14 cm | | |
| その他の 特徴 | | | |

2. 個々の美術品等の写真

(撮影年月： 不詳)



個票

1. 個々の美術品等の作品情報

| | | | |
|--------------|--|-------------|------------------|
| タイトル (名称) | ハトホル女神の象徴が刻まれたスカラベ Scarab with a Hathor Emblem | 員数 | 1 |
| 作者名 | | 作成年 作成時期 | 前1550-1425年 頃 |
| 種類 | <input type="checkbox"/> 絵画 <input type="checkbox"/> スケッチ <input type="checkbox"/> 写真 <input type="checkbox"/> 陶磁器 <input type="checkbox"/> 彫刻 <input checked="" type="checkbox"/> 工芸品 <input type="checkbox"/> 書跡・典籍 <input type="checkbox"/> 化石 <input type="checkbox"/> 岩石, 鉱物, 植物又は動物の標本 <input type="checkbox"/> その他(具体的に:) | | |
| 寸法等 | ファイアンス L. 1.7 cm; w. 1.2 cm; h. 0.6 cm | | |
| その他の 特徴 | | | |

2. 個々の美術品等の写真

(撮影年月： 不詳)



個票

1. 個々の美術品等の作品情報

| | | | |
|--------------|--|-------------|--------------|
| タイトル (名称) | ハトホル女神の象徴が刻まれたタカラガイ形護符 Cowroid with a Hathor Emblem | 員数 | 1 |
| 作者名 | | 作成年 作成時期 | 前1550-1295年頃 |
| 種類 | <input type="checkbox"/> 絵画 <input type="checkbox"/> スケッチ <input type="checkbox"/> 写真 <input type="checkbox"/> 陶磁器 <input type="checkbox"/> 彫刻 <input checked="" type="checkbox"/> 工芸品 <input type="checkbox"/> 書跡・典籍 <input type="checkbox"/> 化石 <input type="checkbox"/> 岩石, 鉱物, 植物又は動物の標本 <input type="checkbox"/> その他(具体的に:) | | |
| 寸法等 | ファイアンス L. 1.9 cm; w. 1.1 cm; h. 0.6 cm | | |
| その他の 特徴 | | | |

2. 個々の美術品等の写真

(撮影年月： 不詳)



個票

1. 個々の美術品等の作品情報

| | | | |
|--------------|--|-------------|------------------|
| タイトル (名称) | ハトホル女神の象徴が刻まれたスカラベ風護符 Scaraboid with a Hathor Emblem | 員数 | 1 |
| 作者名 | | 作成年 作成時期 | 前1550-1295年 頃 |
| 種類 | <input type="checkbox"/> 絵画 <input type="checkbox"/> スケッチ <input type="checkbox"/> 写真 <input type="checkbox"/> 陶磁器 <input type="checkbox"/> 彫刻 <input checked="" type="checkbox"/> 工芸品 <input type="checkbox"/> 書跡・典籍 <input type="checkbox"/> 化石 <input type="checkbox"/> 岩石, 鉱物, 植物又は動物の標本 <input type="checkbox"/> その他(具体的に:) | | |
| 寸法等 | ファイアンス L. 1.2 cm; w. 0.9 cm; h. 0.3 cm | | |
| その他の 特徴 | | | |

2. 個々の美術品等の写真

(撮影年月： 不詳)



個票

1. 個々の美術品等の作品情報

| | | | |
|--------------|--|-------------|-----------------|
| タイトル (名称) | ハトホル女神の象徴がついたスペーサー Spacer with a Hathor Emblem | 員数 | 1 |
| 作者名 | | 作成年 作成時期 | 前1070-664年 頃 |
| 種類 | <input type="checkbox"/> 絵画 <input type="checkbox"/> スケッチ <input type="checkbox"/> 写真 <input type="checkbox"/> 陶磁器 <input type="checkbox"/> 彫刻 <input checked="" type="checkbox"/> 工芸品 <input type="checkbox"/> 書跡・典籍 <input type="checkbox"/> 化石 <input type="checkbox"/> 岩石, 鉱物, 植物又は動物の標本 <input type="checkbox"/> その他(具体的に:) | | |
| 寸法等 | ファイアンス L. 5.2 cm; h. 3 cm; d. 0.5 cm | | |
| その他の 特徴 | | | |

2. 個々の美術品等の写真

(撮影年月： 不詳)



個票

1. 個々の美術品等の作品情報

| | | | |
|--------------|--|-------------|------------------|
| タイトル (名称) | ハトホル女神を表した青色彩文壺の上部 Upper Section of a Blue-painted Hathor Jar | 員数 | 1 |
| 作者名 | | 作成年 作成時期 | 前1390-1353年 頃 |
| 種類 | <input type="checkbox"/> 絵画 <input type="checkbox"/> スケッチ <input type="checkbox"/> 写真 <input type="checkbox"/> 陶磁器 <input type="checkbox"/> 彫刻 <input checked="" type="checkbox"/> 工芸品 <input type="checkbox"/> 書跡・典籍 <input type="checkbox"/> 化石 <input type="checkbox"/> 岩石, 鉱物, 植物又は動物の標本 <input type="checkbox"/> その他(具体的に:) | | |
| 寸法等 | 陶器、スリップ、彩色 H. 24.5 cm; diam. 25 cm | | |
| その他の 特徴 | | | |

2. 個々の美術品等の写真

(撮影年月： 不詳)



個票

1. 個々の美術品等の作品情報

| | | | |
|--------------|--|-------------|------------|
| タイトル (名称) | ハトホルと思われる女神の前で球技の儀式を行う王のレリーフ Ball Playing Ceremony: The King before a Goddess, Possibly Hathor | 員数 | 1 |
| 作者名 | | 作成年 作成時期 | 前380-246年頃 |
| 種類 | <input type="checkbox"/> 絵画 <input type="checkbox"/> スケッチ <input type="checkbox"/> 写真 <input type="checkbox"/> 陶磁器 <input type="checkbox"/> 彫刻 <input checked="" type="checkbox"/> 工芸品 <input type="checkbox"/> 書跡・典籍 <input type="checkbox"/> 化石 <input type="checkbox"/> 岩石, 鉱物, 植物又は動物の標本 <input type="checkbox"/> その他(具体的に:) | | |
| 寸法等 | 珪岩 H. 85 cm; w. 71 cm; d. 7.2 cm | | |
| その他の 特徴 | | | |

2. 個々の美術品等の写真

(撮影年月： 不詳)



個票

1. 個々の美術品等の作品情報

| | | | |
|--------------|--|-------------|--------------|
| タイトル (名称) | イシス女神とアシュートのウプウアウト神の像 The Goddess Isis and Wepwawet, the God of Asyut | 員数 | 1 |
| 作者名 | | 作成年 作成時期 | 前1279-1213年頃 |
| 種類 | <input type="checkbox"/> 絵画 <input type="checkbox"/> スケッチ <input type="checkbox"/> 写真 <input type="checkbox"/> 陶磁器 <input type="checkbox"/> 彫刻 <input checked="" type="checkbox"/> 工芸品 <input type="checkbox"/> 書跡・典籍 <input type="checkbox"/> 化石 <input type="checkbox"/> 岩石, 鉱物, 植物又は動物の標本 <input type="checkbox"/> その他(具体的に:) | | |
| 寸法等 | 石灰岩 H. 129 cm; w. 64 cm; d. 43 cm | | |
| その他の特徴 | | | |

2. 個々の美術品等の写真

(撮影年月： 不詳)



個票

1. 個々の美術品等の作品情報

| | | | |
|--------------|--|-------------|--------------|
| タイトル (名称) | セクメト女神像 Statue of the Goddess Sakhmet | 員数 | 1 |
| 作者名 | | 作成年 作成時期 | 前1390-1352年頃 |
| 種類 | <input type="checkbox"/> 絵画 <input type="checkbox"/> スケッチ <input type="checkbox"/> 写真 <input type="checkbox"/> 陶磁器 <input type="checkbox"/> 彫刻 <input checked="" type="checkbox"/> 工芸品 <input type="checkbox"/> 書跡・典籍 <input type="checkbox"/> 化石 <input type="checkbox"/> 岩石, 鉱物, 植物又は動物の標本 <input type="checkbox"/> その他(具体的に:) | | |
| 寸法等 | 花崗閃緑岩 H. 176 cm; w. 45.7 cm; d. 94 cm | | |
| その他の 特徴 | | | |

2. 個々の美術品等の写真

(撮影年月： 不詳)



個票

1. 個々の美術品等の作品情報

| | | | |
|--------------|--|-------------|------------------|
| タイトル (名称) | タウェレット女神とムット女神を描いたステラ Stela with Goddesses Taweret and Mut | 員数 | 1 |
| 作者名 | | 作成年 作成時期 | 前1390-1352年 頃 |
| 種類 | <input type="checkbox"/> 絵画 <input type="checkbox"/> スケッチ <input type="checkbox"/> 写真 <input type="checkbox"/> 陶磁器 <input type="checkbox"/> 彫刻 <input checked="" type="checkbox"/> 工芸品 <input type="checkbox"/> 書跡・典籍 <input type="checkbox"/> 化石 <input type="checkbox"/> 岩石, 鉱物, 植物又は動物の標本 <input type="checkbox"/> その他(具体的に:) | | |
| 寸法等 | 石灰岩 H. 17.7 cm; w. 14.3 cm; d. 3 cm | | |
| その他の 特徴 | | | |

2. 個々の美術品等の写真

(撮影年月： 不詳)



個票

1. 個々の美術品等の作品情報

| | | | |
|--------------|--|-------------|------------|
| タイトル (名称) | ネイト女神の小像 Statuette of the Goddess Neith | 員数 | 1 |
| 作者名 | | 作成年 作成時期 | 前664-525年頃 |
| 種類 | <input type="checkbox"/> 絵画 <input type="checkbox"/> スケッチ <input type="checkbox"/> 写真 <input type="checkbox"/> 陶磁器 <input type="checkbox"/> 彫刻 <input checked="" type="checkbox"/> 工芸品 <input type="checkbox"/> 書跡・典籍 <input type="checkbox"/> 化石 <input type="checkbox"/> 岩石, 鉱物, 植物又は動物の標本 <input type="checkbox"/> その他(具体的に:) | | |
| 寸法等 | 銅合金 H. 24.8 cm; w. 5 cm; d. 7.7 cm | | |
| その他の 特徴 | | | |

2. 個々の美術品等の写真

(撮影年月： 不詳)



個票

1. 個々の美術品等の作品情報

| | | | |
|--------------|--|-------------|------------------|
| タイトル (名称) | アヌキス女神像の頭部 Head of the Goddess Anukis | 員数 | 1 |
| 作者名 | | 作成年 作成時期 | 前1336-1250年 頃 |
| 種類 | <input type="checkbox"/> 絵画 <input type="checkbox"/> スケッチ <input type="checkbox"/> 写真 <input type="checkbox"/> 陶磁器 <input type="checkbox"/> 彫刻 <input checked="" type="checkbox"/> 工芸品 <input type="checkbox"/> 書跡・典籍 <input type="checkbox"/> 化石 <input type="checkbox"/> 岩石, 鉱物, 植物又は動物の標本 <input type="checkbox"/> その他(具体的に:) | | |
| 寸法等 | 凍石 H. 8.2 cm; w. 4.6 cm; d. 5.5 cm | | |
| その他の 特徴 | | | |

2. 個々の美術品等の写真

(撮影年月： 不詳)



個票

1. 個々の美術品等の作品情報

| | | | |
|--------------|--|-------------|-----------------|
| タイトル (名称) | マアト女神 The Goddess Maat | 員数 | 1 |
| 作者名 | | 作成年 作成時期 | 前1070-332年 頃 |
| 種類 | <input type="checkbox"/> 絵画 <input type="checkbox"/> スケッチ <input type="checkbox"/> 写真 <input type="checkbox"/> 陶磁器 <input type="checkbox"/> 彫刻 <input checked="" type="checkbox"/> 工芸品 <input type="checkbox"/> 書跡・典籍 <input type="checkbox"/> 化石 <input type="checkbox"/> 岩石, 鉱物, 植物又は動物の標本 <input type="checkbox"/> その他(具体的に:) | | |
| 寸法等 | 銅合金、金箔跡 H. 3.4 cm; w. 1.9 cm; d. 2.5 cm | | |
| その他の 特徴 | | | |

2. 個々の美術品等の写真

(撮影年月： 不詳)



個票

1. 個々の美術品等の作品情報

| | | | |
|--------------|--|-------------|------------------|
| タイトル (名称) | アメンヘテプ3世の名が記された指輪 Ring with the Name of Amenhotep III | 員数 | 1 |
| 作者名 | | 作成年 作成時期 | 前1390-1352年 頃 |
| 種類 | <input type="checkbox"/> 絵画 <input type="checkbox"/> スケッチ <input type="checkbox"/> 写真 <input type="checkbox"/> 陶磁器 <input type="checkbox"/> 彫刻 <input checked="" type="checkbox"/> 工芸品 <input type="checkbox"/> 書跡・典籍 <input type="checkbox"/> 化石 <input type="checkbox"/> 岩石, 鉱物, 植物又は動物の標本 <input type="checkbox"/> その他(具体的に:) | | |
| 寸法等 | ファイアンス L. 2.2 cm; w. 1.2 cm | | |
| その他の 特徴 | | | |

2. 個々の美術品等の写真

(撮影年月： 不詳)



個票

1. 個々の美術品等の作品情報

| | | | |
|--------------|--|-------------|------------------|
| タイトル (名称) | マアトを捧げるラムセス9世のオストラコン Ostrakon Depicting Ramesses IX Presenting Maat | 員数 | 1 |
| 作者名 | | 作成年 作成時期 | 前1126-1108年 頃 |
| 種類 | <input type="checkbox"/> 絵画 <input type="checkbox"/> スケッチ <input type="checkbox"/> 写真 <input type="checkbox"/> 陶磁器 <input type="checkbox"/> 彫刻 <input checked="" type="checkbox"/> 工芸品 <input type="checkbox"/> 書跡・典籍 <input type="checkbox"/> 化石 <input type="checkbox"/> 岩石, 鉱物, 植物又は動物の標本 <input type="checkbox"/> その他(具体的に:) | | |
| 寸法等 | 石灰岩、インク H. 15 cm; w. 14.5 cm | | |
| その他の 特徴 | | | |

2. 個々の美術品等の写真

(撮影年月： 不詳)



個票

1. 個々の美術品等の作品情報

| | | | |
|--------------|--|-------------|------------|
| タイトル (名称) | タハルコ王に授乳するバステト女神を描いたメナト Menat Showing the Goddess Bastet Nursing King Taharqo | 員数 | 1 |
| 作者名 | | 作成年 作成時期 | 前690-664年頃 |
| 種類 | <input type="checkbox"/> 絵画 <input type="checkbox"/> スケッチ <input type="checkbox"/> 写真 <input type="checkbox"/> 陶磁器 <input type="checkbox"/> 彫刻 <input checked="" type="checkbox"/> 工芸品 <input type="checkbox"/> 書跡・典籍 <input type="checkbox"/> 化石 <input type="checkbox"/> 岩石, 鉱物, 植物又は動物の標本 <input type="checkbox"/> その他(具体的に:) | | |
| 寸法等 | ファイアンス H. 9.5 cm; w. 4.4 cm; th. 0.8 cm | | |
| その他の 特徴 | | | |

2. 個々の美術品等の写真

(撮影年月： 不詳)



個票

1. 個々の美術品等の作品情報

| | | | |
|--------------|--|-------------|------------|
| タイトル (名称) | バステト女神の小像 Statuette of the Goddess Bastet | 員数 | 1 |
| 作者名 | | 作成年 作成時期 | 前664-200年頃 |
| 種類 | <input type="checkbox"/> 絵画 <input type="checkbox"/> スケッチ <input type="checkbox"/> 写真 <input type="checkbox"/> 陶磁器 <input type="checkbox"/> 彫刻 <input checked="" type="checkbox"/> 工芸品 <input type="checkbox"/> 書跡・典籍 <input type="checkbox"/> 化石 <input type="checkbox"/> 岩石, 鉱物, 植物又は動物の標本 <input type="checkbox"/> その他(具体的に:) | | |
| 寸法等 | 青銅、貴金属、黒色青銅の象眼 H. 10.5 cm ; w. 3.2 cm; d. 3.9 cm | | |
| その他の 特徴 | | | |

2. 個々の美術品等の写真

(撮影年月： 不詳)



個票

1. 個々の美術品等の作品情報

| | | | |
|--------------|--|-------------|-------------|
| タイトル (名称) | ライオンの頭をした女神の形の護符 Amulet in the Form of a Lion-headed Goddess | 員数 | 1 |
| 作者名 | | 作成年 作成時期 | 前1070-664年頃 |
| 種類 | <input type="checkbox"/> 絵画 <input type="checkbox"/> スケッチ <input type="checkbox"/> 写真 <input type="checkbox"/> 陶磁器 <input type="checkbox"/> 彫刻 <input checked="" type="checkbox"/> 工芸品 <input type="checkbox"/> 書跡・典籍 <input type="checkbox"/> 化石 <input type="checkbox"/> 岩石, 鉱物, 植物又は動物の標本 <input type="checkbox"/> その他(具体的に:) | | |
| 寸法等 | ファイアンス H. 6.8 cm; W. 1.8 cm; D. 4.2 cm | | |
| その他の 特徴 | | | |

2. 個々の美術品等の写真

(撮影年月： 不詳)



個票

1. 個々の美術品等の作品情報

| | | | |
|--------------|--|-------------|------------------|
| タイトル (名称) | ライオンの頭をした二人の女神を描いたスカラベ Scarab with Two Feline Goddesses | 員数 | 1 |
| 作者名 | | 作成年 作成時期 | 前1295-1070年 頃 |
| 種類 | <input type="checkbox"/> 絵画 <input type="checkbox"/> スケッチ <input type="checkbox"/> 写真 <input type="checkbox"/> 陶磁器 <input type="checkbox"/> 彫刻 <input checked="" type="checkbox"/> 工芸品 <input type="checkbox"/> 書跡・典籍 <input type="checkbox"/> 化石 <input type="checkbox"/> 岩石, 鉱物, 植物又は動物の標本 <input type="checkbox"/> その他(具体的に:) | | |
| 寸法等 | ファイアンス L. 2.8 cm; w. 2 cm; h. 1.1 cm | | |
| その他の 特徴 | | | |

2. 個々の美術品等の写真

(撮影年月： 不詳)



個票

1. 個々の美術品等の作品情報

| | | | |
|--------------|--|-------------|------------------|
| タイトル (名称) | コブラ像の頭部 Head of a Cobra | 員数 | 1 |
| 作者名 | | 作成年 作成時期 | 前1400-1300年 頃 |
| 種類 | <input type="checkbox"/> 絵画 <input type="checkbox"/> スケッチ <input type="checkbox"/> 写真 <input type="checkbox"/> 陶磁器 <input type="checkbox"/> 彫刻 <input checked="" type="checkbox"/> 工芸品 <input type="checkbox"/> 書跡・典籍 <input type="checkbox"/> 化石 <input type="checkbox"/> 岩石, 鉱物, 植物又は動物の標本 <input type="checkbox"/> その他(具体的に:) | | |
| 寸法等 | ファイアンス L. 10.8 cm; w. 6.1 cm; h. 4.3 cm | | |
| その他の 特徴 | | | |

2. 個々の美術品等の写真

(撮影年月： 不詳)



個票

1. 個々の美術品等の作品情報

| | | | |
|--------------|--|-------------|------------------|
| タイトル (名称) | 2匹のウラエウスに挟まれたアメンヘテプ3世の名が記された飾り板 Plaque with the Name of Amenhotep III Flanked by Double Uraei | 員数 | 1 |
| 作者名 | | 作成年 作成時期 | 前1390-1352年 頃 |
| 種類 | <input type="checkbox"/> 絵画 <input type="checkbox"/> スケッチ <input type="checkbox"/> 写真 <input type="checkbox"/> 陶磁器 <input type="checkbox"/> 彫刻 <input checked="" type="checkbox"/> 工芸品 <input type="checkbox"/> 書跡・典籍 <input type="checkbox"/> 化石 <input type="checkbox"/> 岩石, 鉱物, 植物又は動物の標本 <input type="checkbox"/> その他(具体的に:) | | |
| 寸法等 | 紅玉髄 H. 2.9 cm; w. 3.5 cm | | |
| その他の 特徴 | | | |

2. 個々の美術品等の写真

(撮影年月： 不詳)



個票

1. 個々の美術品等の作品情報

| | | | |
|--------------|--|-------------|-----------------|
| タイトル (名称) | コブラ形の護符 Cobra Amulet | 員数 | 1 |
| 作者名 | | 作成年 作成時期 | 前1070-332年 頃 |
| 種類 | <input type="checkbox"/> 絵画 <input type="checkbox"/> スケッチ <input type="checkbox"/> 写真 <input type="checkbox"/> 陶磁器 <input type="checkbox"/> 彫刻 <input checked="" type="checkbox"/> 工芸品 <input type="checkbox"/> 書跡・典籍 <input type="checkbox"/> 化石 <input type="checkbox"/> 岩石, 鉱物, 植物又は動物の標本 <input type="checkbox"/> その他(具体的に:) | | |
| 寸法等 | ファイアンス H. 3.8 cm; w. 1.5 cm; d. 3 cm | | |
| その他の 特徴 | | | |

2. 個々の美術品等の写真

(撮影年月： 不詳)



個票

1. 個々の美術品等の作品情報

| | | | |
|--------------|--|-------------|------------------|
| タイトル (名称) | 呪術のための壺 Magical Jar | 員数 | 1 |
| 作者名 | | 作成年 作成時期 | 前1700-1500年 頃 |
| 種類 | <input type="checkbox"/> 絵画 <input type="checkbox"/> スケッチ <input type="checkbox"/> 写真 <input type="checkbox"/> 陶磁器 <input type="checkbox"/> 彫刻 <input checked="" type="checkbox"/> 工芸品 <input type="checkbox"/> 書跡・典籍 <input type="checkbox"/> 化石 <input type="checkbox"/> 岩石, 鉱物, 植物又は動物の標本 <input type="checkbox"/> その他(具体的に:) | | |
| 寸法等 | 施釉凍石 H. 6 cm; w. 3.2 cm; d. 4 cm | | |
| その他の 特徴 | | | |

2. 個々の美術品等の写真

(撮影年月： 不詳)



個票

1. 個々の美術品等の作品情報

| | | | |
|--------------|--|-------------|-----------|
| タイトル (名称) | ネコの頭のタウェレット女神 The Goddess Taweret with a Feline Head | 員数 | 1 |
| 作者名 | | 作成年 作成時期 | 前664-332年 |
| 種類 | <input type="checkbox"/> 絵画 <input type="checkbox"/> スケッチ <input type="checkbox"/> 写真 <input type="checkbox"/> 陶磁器 <input type="checkbox"/> 彫刻 <input checked="" type="checkbox"/> 工芸品 <input type="checkbox"/> 書跡・典籍 <input type="checkbox"/> 化石 <input type="checkbox"/> 岩石, 鉱物, 植物又は動物の標本 <input type="checkbox"/> その他(具体的に:) | | |
| 寸法等 | ファイアンス H. 6.4 cm; w. 2 cm; d. 2.3 cm | | |
| その他の 特徴 | | | |

2. 個々の美術品等の写真

(撮影年月： 不詳)



個票

1. 個々の美術品等の作品情報

| | | | |
|--------------|--|-------------|-----------|
| タイトル (名称) | タウエレット女神の小像 Statuette of the Goddess Taweret | 員数 | 1 |
| 作者名 | | 作成年 作成時期 | 前332-30年頃 |
| 種類 | <input type="checkbox"/> 絵画 <input type="checkbox"/> スケッチ <input type="checkbox"/> 写真 <input type="checkbox"/> 陶磁器 <input type="checkbox"/> 彫刻 <input checked="" type="checkbox"/> 工芸品 <input type="checkbox"/> 書跡・典籍 <input type="checkbox"/> 化石 <input type="checkbox"/> 岩石, 鉱物, 植物又は動物の標本 <input type="checkbox"/> その他(具体的に:) | | |
| 寸法等 | ガラス状ファイアンス H. 11 cm; w. 3.3 cm; d. 4.8 cm | | |
| その他の 特徴 | | | |

2. 個々の美術品等の写真

(撮影年月： 不詳)



個票

1. 個々の美術品等の作品情報

| | | | |
|--------------|--|-------------|------------|
| タイトル (名称) | カバの小像 Hippopotamus Statuette | 員数 | 1 |
| 作者名 | | 作成年 作成時期 | 前712-332年頃 |
| 種類 | <input type="checkbox"/> 絵画 <input type="checkbox"/> スケッチ <input type="checkbox"/> 写真 <input type="checkbox"/> 陶磁器 <input type="checkbox"/> 彫刻 <input checked="" type="checkbox"/> 工芸品 <input type="checkbox"/> 書跡・典籍 <input type="checkbox"/> 化石 <input type="checkbox"/> 岩石, 鉱物, 植物又は動物の標本 <input type="checkbox"/> その他(具体的に:) | | |
| 寸法等 | 霰石、彩色 L. 8.2 cm; w. 3.2 cm; h. 4.3 cm | | |
| その他の 特徴 | | | |

2. 個々の美術品等の写真

(撮影年月： 不詳)



個票

1. 個々の美術品等の作品情報

| | | | |
|--------------|--|-------------|------------|
| タイトル (名称) | ハトホル・ネベトヘテペト女神を描いたメナト Menat Counterpoise Depicting Hathor-Nebethetepet | 員数 | 1 |
| 作者名 | | 作成年 作成時期 | 前800-525年頃 |
| 種類 | <input type="checkbox"/> 絵画 <input type="checkbox"/> スケッチ <input type="checkbox"/> 写真 <input type="checkbox"/> 陶磁器 <input type="checkbox"/> 彫刻 <input checked="" type="checkbox"/> 工芸品 <input type="checkbox"/> 書跡・典籍 <input type="checkbox"/> 化石 <input type="checkbox"/> 岩石, 鉱物, 植物又は動物の標本 <input type="checkbox"/> その他(具体的に:) | | |
| 寸法等 | 青銅または銅合金、 金の象眼 H. 19.1 cm; w. 9.7 cm | | |
| その他の 特徴 | | | |

2. 個々の美術品等の写真

(撮影年月： 不詳)



個票

1. 個々の美術品等の作品情報

| | | | |
|--------------|--|-------------|-----------|
| タイトル (名称) | 「大いに称賛された者」ペンミンの儀式用シトゥラ Ceremonial Situla of the 'Great Praised' Penmin | 員数 | 1 |
| 作者名 | | 作成年 作成時期 | 前332-30年頃 |
| 種類 | <input type="checkbox"/> 絵画 <input type="checkbox"/> スケッチ <input type="checkbox"/> 写真 <input type="checkbox"/> 陶磁器 <input type="checkbox"/> 彫刻 <input checked="" type="checkbox"/> 工芸品 <input type="checkbox"/> 書跡・典籍 <input type="checkbox"/> 化石 <input type="checkbox"/> 岩石, 鉱物, 植物又は動物の標本 <input type="checkbox"/> その他(具体的に:) | | |
| 寸法等 | 青銅または銅合金 H. 27 cm; 全長: h. 39.7 cm; diam. 16.4 cm | | |
| その他の 特徴 | | | |

2. 個々の美術品等の写真

(撮影年月： 不詳)



個票

1. 個々の美術品等の作品情報

| | | | |
|--------------|--|-------------|------------|
| タイトル (名称) | イシス女神とホルス神の小像 Statuette of Isis and Horus | 員数 | 1 |
| 作者名 | | 作成年 作成時期 | 前664-332年頃 |
| 種類 | <input type="checkbox"/> 絵画 <input type="checkbox"/> スケッチ <input type="checkbox"/> 写真 <input type="checkbox"/> 陶磁器 <input type="checkbox"/> 彫刻 <input checked="" type="checkbox"/> 工芸品 <input type="checkbox"/> 書跡・典籍 <input type="checkbox"/> 化石 <input type="checkbox"/> 岩石, 鉱物, 植物又は動物の標本 <input type="checkbox"/> その他(具体的に:) | | |
| 寸法等 | 硬石膏 H. 14.9 cm; w. 5.9 cm; d. 8 cm | | |
| その他の 特徴 | | | |

2. 個々の美術品等の写真

(撮影年月： 不詳)



個票

1. 個々の美術品等の作品情報

| | | | |
|--------------|--|-------------|-----------|
| タイトル (名称) | イシス女神とホルス神の小像 Statuette of Isis and Horus | 員数 | 1 |
| 作者名 | | 作成年 作成時期 | 前332-30年頃 |
| 種類 | <input type="checkbox"/> 絵画 <input type="checkbox"/> スケッチ <input type="checkbox"/> 写真 <input type="checkbox"/> 陶磁器 <input type="checkbox"/> 彫刻 <input checked="" type="checkbox"/> 工芸品 <input type="checkbox"/> 書跡・典籍 <input type="checkbox"/> 化石 <input type="checkbox"/> 岩石, 鉱物, 植物又は動物の標本 <input type="checkbox"/> その他(具体的に:) | | |
| 寸法等 | ファイアンス H. 17 cm; w. 5.1 cm; d. 7.7 cm | | |
| その他の 特徴 | | | |

2. 個々の美術品等の写真

(撮影年月： 不詳)



個票

1. 個々の美術品等の作品情報

| | | | |
|--------------|--|-------------|-----------|
| タイトル (名称) | イシス女神とホルス神、ネフティス女神を表した護符 Amulet Depicting the Deities Isis, Horus, and Nephthys | 員数 | 1 |
| 作者名 | | 作成年 作成時期 | 前664-30年頃 |
| 種類 | <input type="checkbox"/> 絵画 <input type="checkbox"/> スケッチ <input type="checkbox"/> 写真 <input type="checkbox"/> 陶磁器 <input type="checkbox"/> 彫刻 <input checked="" type="checkbox"/> 工芸品 <input type="checkbox"/> 書跡・典籍 <input type="checkbox"/> 化石 <input type="checkbox"/> 岩石, 鉱物, 植物又は動物の標本 <input type="checkbox"/> その他(具体的に:) | | |
| 寸法等 | ファイアンス H. 4.5 cm; w. 3 cm | | |
| その他の 特徴 | | | |

2. 個々の美術品等の写真

(撮影年月： 不詳)



個票

1. 個々の美術品等の作品情報

| | | | |
|--------------|--|-------------|------------------|
| タイトル (名称) | 王妃あるいは女神の像の上部 Upper Part of the Statue of a Queen or Goddess | 員数 | 1 |
| 作者名 | | 作成年 作成時期 | 前1700-1550年 頃 |
| 種類 | <input type="checkbox"/> 絵画 <input type="checkbox"/> スケッチ <input type="checkbox"/> 写真 <input type="checkbox"/> 陶磁器 <input type="checkbox"/> 彫刻 <input checked="" type="checkbox"/> 工芸品 <input type="checkbox"/> 書跡・典籍 <input type="checkbox"/> 化石 <input type="checkbox"/> 岩石, 鉱物, 植物又は動物の標本 <input type="checkbox"/> その他(具体的に:) | | |
| 寸法等 | 硬化した石灰岩、彩色 H. 28 cm; w. 17.8 cm; d. 10 cm | | |
| その他の 特徴 | | | |

2. 個々の美術品等の写真

(撮影年月： 不詳)



個票

1. 個々の美術品等の作品情報

| | | | |
|--------------|--|-------------|------------------|
| タイトル (名称) | アクエンアテン王とネフェルティティ王妃のゴブレット Goblet of King Akhenaten and Queen Nefertiti | 員数 | 1 |
| 作者名 | | 作成年 作成時期 | 前1352-1336年 頃 |
| 種類 | <input type="checkbox"/> 絵画 <input type="checkbox"/> スケッチ <input type="checkbox"/> 写真 <input type="checkbox"/> 陶磁器 <input type="checkbox"/> 彫刻 <input checked="" type="checkbox"/> 工芸品 <input type="checkbox"/> 書跡・典籍 <input type="checkbox"/> 化石 <input type="checkbox"/> 岩石, 鉱物, 植物又は動物の標本 <input type="checkbox"/> その他(具体的に:) | | |
| 寸法等 | トラバーチン (エジプト・アラバスター) H. 14.5 cm; diam. 10.5 cm | | |
| その他の 特徴 | | | |

2. 個々の美術品等の写真

(撮影年月： 不詳)



個票

1. 個々の美術品等の作品情報

| | | | |
|--------------|--|-------------|--------------|
| タイトル (名称) | 王の母アンクエンエスぺピの儀式用容器 Ritual Vessel of Queen Mother Ankhenes Pepi | 員数 | 1 |
| 作者名 | | 作成年 作成時期 | 前2246-2152年頃 |
| 種類 | <input type="checkbox"/> 絵画 <input type="checkbox"/> スケッチ <input type="checkbox"/> 写真 <input type="checkbox"/> 陶磁器 <input type="checkbox"/> 彫刻 <input checked="" type="checkbox"/> 工芸品 <input type="checkbox"/> 書跡・典籍 <input type="checkbox"/> 化石 <input type="checkbox"/> 岩石, 鉱物, 植物又は動物の標本 <input type="checkbox"/> その他(具体的に:) | | |
| 寸法等 | トラバーチン (エジプト・アラバスター) H. 17.3 cm; diam. 11.4 cm; l. of spout 1.5 cm | | |
| その他の特徴 | | | |

2. 個々の美術品等の写真

(撮影年月： 不詳)

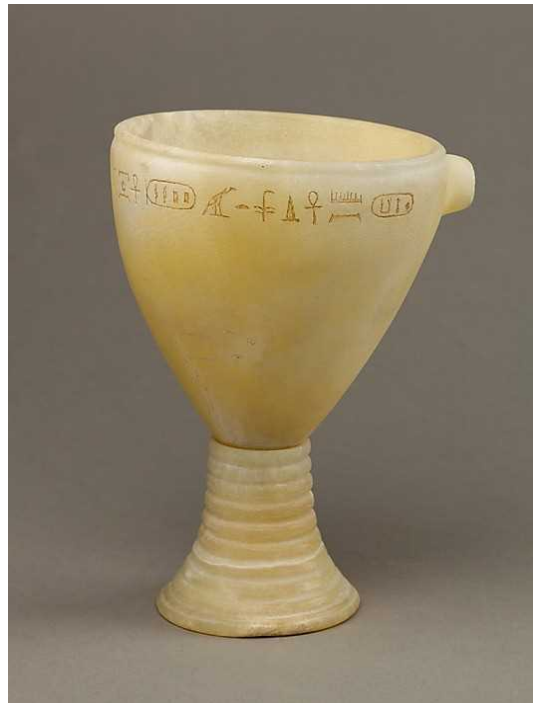

個票

1. 個々の美術品等の作品情報

| | | | |
|--------------|--|-------------|------------------|
| タイトル (名称) | アクエンアテン王とネフェルティティ王妃の指輪 Finger Ring of Akhenaten and Nefertiti | 員数 | 1 |
| 作者名 | | 作成年 作成時期 | 前1352-1336年 頃 |
| 種類 | <input type="checkbox"/> 絵画 <input type="checkbox"/> スケッチ <input type="checkbox"/> 写真 <input type="checkbox"/> 陶磁器 <input type="checkbox"/> 彫刻 <input checked="" type="checkbox"/> 工芸品 <input type="checkbox"/> 書跡・典籍 <input type="checkbox"/> 化石 <input type="checkbox"/> 岩石, 鉱物, 植物又は動物の標本 <input type="checkbox"/> その他(具体的に:) | | |
| 寸法等 | 金 L. 2.3 cm; diam. 2.5 cm | | |
| その他の 特徴 | | | |

2. 個々の美術品等の写真

(撮影年月： 不詳)



個票

1. 個々の美術品等の作品情報

| | | | |
|--------------|--|-------------|------------------------------------|
| タイトル (名称) | アメンヘテプ3世と母ムトエムウィア王妃 (模写) Facsimile of Amenhotep III and his Mother Mutemwia | 員数 | 1 |
| 作者名 | | 作成年 作成時期 | オリジナル：前 1390-1353年頃 模写：1914年 |
| 種類 | <input checked="" type="checkbox"/> 絵画 <input type="checkbox"/> スケッチ <input type="checkbox"/> 写真 <input type="checkbox"/> 陶磁器 <input type="checkbox"/> 彫刻 <input type="checkbox"/> 工芸品 <input type="checkbox"/> 書跡・典籍 <input type="checkbox"/> 化石 <input type="checkbox"/> 岩石, 鉱物, 植物又は動物の標本 <input type="checkbox"/> その他(具体的に:) | | |
| 寸法等 | 紙、テンペラ H. 226 cm; w. 162 cm | | |
| その他の 特徴 | | | |

2. 個々の美術品等の写真

(撮影年月： 不詳)



個票

1. 個々の美術品等の作品情報

| | | | |
|--------------|--|-------------|------------------------------------|
| タイトル (名称) | ハトシェプスト女王の母イアフメス王妃 (模写) Facsimile of Hatshepsut's Mother, Queen Ahmose | 員数 | 1 |
| 作者名 | | 作成年 作成時期 | オリジナル：前 1473-1458年頃 模写：1899年 |
| 種類 | <input checked="" type="checkbox"/> 絵画 <input type="checkbox"/> スケッチ <input type="checkbox"/> 写真 <input type="checkbox"/> 陶磁器 <input type="checkbox"/> 彫刻 <input type="checkbox"/> 工芸品 <input type="checkbox"/> 書跡・典籍 <input type="checkbox"/> 化石 <input type="checkbox"/> 岩石, 鉱物, 植物又は動物の標本 <input type="checkbox"/> その他(具体的に:) | | |
| 寸法等 | 紙、テンペラ H. 42.5 cm; w. 31 cm | | |
| その他の 特徴 | | | |

2. 個々の美術品等の写真

(撮影年月： 不詳)



個票

1. 個々の美術品等の作品情報

| | | | |
|--------------|--|-------------|------------------------------------|
| タイトル (名称) | ハトシェプスト女王の祖母セニセネブ (模写) Facsimile of Hatshepsut's Grandmother, Queen Seniseneb | 員数 | 1 |
| 作者名 | | 作成年 作成時期 | オリジナル：前 1473-1458年頃 模写：1899年 |
| 種類 | <input checked="" type="checkbox"/> 絵画 <input type="checkbox"/> スケッチ <input type="checkbox"/> 写真 <input type="checkbox"/> 陶磁器 <input type="checkbox"/> 彫刻 <input type="checkbox"/> 工芸品 <input type="checkbox"/> 書跡・典籍 <input type="checkbox"/> 化石 <input type="checkbox"/> 岩石, 鉱物, 植物又は動物の標本 <input type="checkbox"/> その他(具体的に:) | | |
| 寸法等 | 紙、テンペラ H. 35.5 cm; w. 34 cm | | |
| その他の 特徴 | | | |

2. 個々の美術品等の写真

(撮影年月： 不詳)



個票

1. 個々の美術品等の作品情報

| | | | |
|--------------|--|-------------|------------------|
| タイトル (名称) | ティイ王妃の複合石像の顔面部 Face from a Composite Statue of Queen Tiye | 員数 | 1 |
| 作者名 | | 作成年 作成時期 | 前1352-1336年 頃 |
| 種類 | <input type="checkbox"/> 絵画 <input type="checkbox"/> スケッチ <input type="checkbox"/> 写真 <input type="checkbox"/> 陶磁器 <input type="checkbox"/> 彫刻 <input checked="" type="checkbox"/> 工芸品 <input type="checkbox"/> 書跡・典籍 <input type="checkbox"/> 化石 <input type="checkbox"/> 岩石, 鉱物, 植物又は動物の標本 <input type="checkbox"/> その他(具体的に:) | | |
| 寸法等 | 珪岩 H. 13.3 cm; w. 12.5 cm; d. 12.4 cm | | |
| その他の 特徴 | | | |

2. 個々の美術品等の写真

(撮影年月： 不詳)



個票

1. 個々の美術品等の作品情報

| | | | |
|--------------|--|-------------|------------------|
| タイトル (名称) | アマルナ時代の王女像の頭部 Head of an Amarna Princess | 員数 | 1 |
| 作者名 | | 作成年 作成時期 | 前1352-1336年 頃 |
| 種類 | <input type="checkbox"/> 絵画 <input type="checkbox"/> スケッチ <input type="checkbox"/> 写真 <input type="checkbox"/> 陶磁器 <input type="checkbox"/> 彫刻 <input checked="" type="checkbox"/> 工芸品 <input type="checkbox"/> 書跡・典籍 <input type="checkbox"/> 化石 <input type="checkbox"/> 岩石, 鉱物, 植物又は動物の標本 <input type="checkbox"/> その他(具体的に:) | | |
| 寸法等 | 珪岩 H. 14 cm; w. 12.4 cm; d. 16.2 cm | | |
| その他の 特徴 | | | |

2. 個々の美術品等の写真

(撮影年月： 不詳)



個票

1. 個々の美術品等の作品情報

| | | | |
|--------------|--|-------------|--------------|
| タイトル (名称) | アメンヘテプ1世とイアフメス・ネフェルタリ王妃を崇拜する彫刻家ケンのステラ Stela of the Sculptor Qen Worshipping Amenhotep I and Ahmose Nefertari | 員数 | 1 |
| 作者名 | | 作成年 作成時期 | 前1279-1213年頃 |
| 種類 | <input type="checkbox"/> 絵画 <input type="checkbox"/> スケッチ <input type="checkbox"/> 写真 <input type="checkbox"/> 陶磁器 <input type="checkbox"/> 彫刻 <input checked="" type="checkbox"/> 工芸品 <input type="checkbox"/> 書跡・典籍 <input type="checkbox"/> 化石 <input type="checkbox"/> 岩石, 鉱物, 植物又は動物の標本 <input type="checkbox"/> その他(具体的に:) | | |
| 寸法等 | 石灰岩、彩色 H. 38 cm; w. 27 cm; d. 5.5 cm | | |
| その他の特徴 | | | |

2. 個々の美術品等の写真

(撮影年月： 不詳)



個票

1. 個々の美術品等の作品情報

| | | | |
|--------------|--|-------------|--------------|
| タイトル (名称) | 太陽神賛歌を詠唱するロイの像 Statue of Roy Chanting the Solar Hymn | 員数 | 1 |
| 作者名 | | 作成年 作成時期 | 前1427-1400年頃 |
| 種類 | <input type="checkbox"/> 絵画 <input type="checkbox"/> スケッチ <input type="checkbox"/> 写真 <input type="checkbox"/> 陶磁器 <input type="checkbox"/> 彫刻 <input checked="" type="checkbox"/> 工芸品 <input type="checkbox"/> 書跡・典籍 <input type="checkbox"/> 化石 <input type="checkbox"/> 岩石, 鉱物, 植物又は動物の標本 <input type="checkbox"/> その他(具体的に:) | | |
| 寸法等 | 石灰岩、彩色 H. 31.5 cm; w. 16.3 cm; d. 19 cm | | |
| その他の 特徴 | | | |

2. 個々の美術品等の写真

(撮影年月： 不詳)



個票

1. 個々の美術品等の作品情報

| | | | |
|--------------|--|-------------|------------------|
| タイトル (名称) | 王妃イアフヘテプ2世のハエ形護符 Fly-shaped Amulet of Queen Ahhotep (II) | 員数 | 1 |
| 作者名 | | 作成年 作成時期 | 前1550-1525年 頃 |
| 種類 | <input type="checkbox"/> 絵画 <input type="checkbox"/> スケッチ <input type="checkbox"/> 写真 <input type="checkbox"/> 陶磁器 <input type="checkbox"/> 彫刻 <input checked="" type="checkbox"/> 工芸品 <input type="checkbox"/> 書跡・典籍 <input type="checkbox"/> 化石 <input type="checkbox"/> 岩石, 鉱物, 植物又は動物の標本 <input type="checkbox"/> その他(具体的に:) | | |
| 寸法等 | 施釉凍石 L. 1.3 cm; w. 0.9 cm; h. 0.5 cm | | |
| その他の 特徴 | | | |

2. 個々の美術品等の写真

(撮影年月： 不詳)



個票

1. 個々の美術品等の作品情報

| | | | |
|--------------|--|-------------|------------------|
| タイトル (名称) | 王妃の座に就いたティイが描かれたスカラベ Scarab with the Enthroned Queen Tiye | 員数 | 1 |
| 作者名 | | 作成年 作成時期 | 前1390-1352年 頃 |
| 種類 | <input type="checkbox"/> 絵画 <input type="checkbox"/> スケッチ <input type="checkbox"/> 写真 <input type="checkbox"/> 陶磁器 <input type="checkbox"/> 彫刻 <input checked="" type="checkbox"/> 工芸品 <input type="checkbox"/> 書跡・典籍 <input type="checkbox"/> 化石 <input type="checkbox"/> 岩石, 鉱物, 植物又は動物の標本 <input type="checkbox"/> その他(具体的に:) | | |
| 寸法等 | 施釉凍石 L. 4.3 cm; w. 3 cm | | |
| その他の 特徴 | | | |

2. 個々の美術品等の写真

(撮影年月： 不詳)



個票

1. 個々の美術品等の作品情報

| | | | |
|--------------|--|-------------|--------------|
| タイトル (名称) | アメンホテプ3世とクイイ王妃の結婚を記念したスカーabee Scarab Commemorating the Marriage of Amenhotep III to Queen Tive | 員数 | 1 |
| 作者名 | | 作成年 作成時期 | 前1390-1352年頃 |
| 種類 | <input type="checkbox"/> 絵画 <input type="checkbox"/> スケッチ <input type="checkbox"/> 写真 <input type="checkbox"/> 陶磁器 <input type="checkbox"/> 彫刻 <input checked="" type="checkbox"/> 工芸品 <input type="checkbox"/> 書跡・典籍 <input type="checkbox"/> 化石 <input type="checkbox"/> 岩石, 鉱物, 植物又は動物の標本 <input type="checkbox"/> その他(具体的に:) | | |
| 寸法等 | 施釉凍石 L. 7.9 cm; w. 5.4 cm; h. 2.7 cm | | |
| その他の 特徴 | | | |

2. 個々の美術品等の写真

(撮影年月： 不詳)



個票

1. 個々の美術品等の作品情報

| | | | |
|--------------|--|-------------|------------------|
| タイトル (名称) | アメンヘテプ3世とティイ王妃の名が記された壺 Jar of Amenhotep III and Queen Tiye | 員数 | 1 |
| 作者名 | | 作成年 作成時期 | 前1390-1352年 頃 |
| 種類 | <input type="checkbox"/> 絵画 <input type="checkbox"/> スケッチ <input type="checkbox"/> 写真 <input type="checkbox"/> 陶磁器 <input type="checkbox"/> 彫刻 <input checked="" type="checkbox"/> 工芸品 <input type="checkbox"/> 書跡・典籍 <input type="checkbox"/> 化石 <input type="checkbox"/> 岩石, 鉱物, 植物又は動物の標本 <input type="checkbox"/> その他(具体的に:) | | |
| 寸法等 | ファイアンス H. 6.2 cm; diam. 5.4 cm | | |
| その他の 特徴 | | | |

2. 個々の美術品等の写真

(撮影年月： 不詳)



個票

1. 個々の美術品等の作品情報

| | | | |
|--------------|--|-------------|------------------|
| タイトル (名称) | ネフェルウラー王女の名が刻まれたスカラベ Scarab Inscribed for Princess Neferure | 員数 | 1 |
| 作者名 | | 作成年 作成時期 | 前1473-1458年 頃 |
| 種類 | <input type="checkbox"/> 絵画 <input type="checkbox"/> スケッチ <input type="checkbox"/> 写真 <input type="checkbox"/> 陶磁器 <input type="checkbox"/> 彫刻 <input checked="" type="checkbox"/> 工芸品 <input type="checkbox"/> 書跡・典籍 <input type="checkbox"/> 化石 <input type="checkbox"/> 岩石, 鉱物, 植物又は動物の標本 <input type="checkbox"/> その他(具体的に:) | | |
| 寸法等 | 施釉凍石 L. 1.7 cm; w. 1.3 cm; h. 0.8 cm | | |
| その他の 特徴 | | | |

2. 個々の美術品等の写真

(撮影年月： 不詳)



個票

1. 個々の美術品等の作品情報

| | | | |
|--------------|--|-------------|------------------|
| タイトル (名称) | 二人の王女のレリーフ Two Royal Girls | 員数 | 1 |
| 作者名 | | 作成年 作成時期 | 前1352-1336年 頃 |
| 種類 | <input type="checkbox"/> 絵画 <input type="checkbox"/> スケッチ <input type="checkbox"/> 写真 <input type="checkbox"/> 陶磁器 <input type="checkbox"/> 彫刻 <input checked="" type="checkbox"/> 工芸品 <input type="checkbox"/> 書跡・典籍 <input type="checkbox"/> 化石 <input type="checkbox"/> 岩石, 鉱物, 植物又は動物の標本 <input type="checkbox"/> その他(具体的に:) | | |
| 寸法等 | 石灰岩、彩色 H. 21.2 cm; w. 29.2 cm; d. 2.2 cm | | |
| その他の 特徴 | | | |

2. 個々の美術品等の写真

(撮影年月： 不詳)



個票

1. 個々の美術品等の作品情報

| | | | |
|--------------|--|-------------|--------------|
| タイトル (名称) | 清めの儀式を受けるキヤのレリーフ Purification of the Lady Kiya | 員数 | 1 |
| 作者名 | | 作成年 作成時期 | 前1352-1336年頃 |
| 種類 | <input type="checkbox"/> 絵画 <input type="checkbox"/> スケッチ <input type="checkbox"/> 写真 <input type="checkbox"/> 陶磁器 <input type="checkbox"/> 彫刻 <input checked="" type="checkbox"/> 工芸品 <input type="checkbox"/> 書跡・典籍 <input type="checkbox"/> 化石 <input type="checkbox"/> 岩石, 鉱物, 植物又は動物の標本 <input type="checkbox"/> その他(具体的に:) | | |
| 寸法等 | 石灰岩、彩色 H. 22.8 cm; w. 47 cm; d. 2.5 cm | | |
| その他の 特徴 | | | |

2. 個々の美術品等の写真

(撮影年月： 不詳)



個票

1. 個々の美術品等の作品情報

| | | | |
|--------------|--|-------------|----------------|
| タイトル (名称) | 腕にネコ2世のカルトゥーシュを記された、おそらく王家の女性の小像 Statuette of a Royal (?) Woman with the Cartouches of Necho II on her Arms | 員数 | 1 |
| 作者名 | | 作成年 作成時期 | 前610－595年 頃 |
| 種類 | <input type="checkbox"/> 絵画 <input type="checkbox"/> スケッチ <input type="checkbox"/> 写真 <input type="checkbox"/> 陶磁器 <input type="checkbox"/> 彫刻 <input checked="" type="checkbox"/> 工芸品 <input type="checkbox"/> 書跡・典籍 <input type="checkbox"/> 化石 <input type="checkbox"/> 岩石, 鉱物, 植物又は動物の標本 <input type="checkbox"/> その他(具体的に:) | | |
| 寸法等 | 銀 H. 23.8 cm; w. 5.6 cm; d. 4.3 cm | | |
| その他の 特徴 | | | |

2. 個々の美術品等の写真

(撮影年月： 不詳)



個票

1. 個々の美術品等の作品情報

| | | | |
|--------------|--|-------------|------------|
| タイトル (名称) | 女神あるいは王妃、裏面には王を描いた石板 Plaque Depicting a Goddess or Queen, and the on Opposite Side, a King | 員数 | 1 |
| 作者名 | | 作成年 作成時期 | 前400－200年頃 |
| 種類 | <input type="checkbox"/> 絵画 <input type="checkbox"/> スケッチ <input type="checkbox"/> 写真 <input type="checkbox"/> 陶磁器 <input type="checkbox"/> 彫刻 <input checked="" type="checkbox"/> 工芸品 <input type="checkbox"/> 書跡・典籍 <input type="checkbox"/> 化石 <input type="checkbox"/> 岩石, 鉱物, 植物又は動物の標本 <input type="checkbox"/> その他(具体的に:) | | |
| 寸法等 | 石灰岩 H. 18.7 cm; w. 11.5 cm; d. 2.2 cm | | |
| その他の 特徴 | | | |

2. 個々の美術品等の写真

(撮影年月： 不詳)



個票

1. 個々の美術品等の作品情報

| | | | |
|--------------|--|-------------|------------|
| タイトル (名称) | 女王アルシノエ2世の死後信仰のための小像 Statuette of Arsinoe II for Her Posthumous Cult | 員数 | 1 |
| 作者名 | | 作成年 作成時期 | 前150-100年頃 |
| 種類 | <input type="checkbox"/> 絵画 <input type="checkbox"/> スケッチ <input type="checkbox"/> 写真 <input type="checkbox"/> 陶磁器 <input type="checkbox"/> 彫刻 <input checked="" type="checkbox"/> 工芸品 <input type="checkbox"/> 書跡・典籍 <input type="checkbox"/> 化石 <input type="checkbox"/> 岩石, 鉱物, 植物又は動物の標本 <input type="checkbox"/> その他(具体的に:) | | |
| 寸法等 | 石灰岩、彩色、金箔 H. 38.7 cm; w. 8.9 cm; d. 12.7 cm | | |
| その他の 特徴 | | | |

2. 個々の美術品等の写真

(撮影年月： 不詳)



個票

1. 個々の美術品等の作品情報

| | | | |
|--------------|--|-------------|------------|
| タイトル (名称) | 王女アルシノエ 2 世像の頭部 Arsinoe II | 員数 | 1 |
| 作者名 | 石灰岩（硬結性のもの） 高さ11.8 cm、幅8.7 cm、奥行き8.4 cm | 作成年 作成時期 | 前278－270年頃 |
| 種類 | <input type="checkbox"/> 絵画 <input type="checkbox"/> スケッチ <input type="checkbox"/> 写真 <input type="checkbox"/> 陶磁器 <input type="checkbox"/> 彫刻 <input checked="" type="checkbox"/> 工芸品 <input type="checkbox"/> 書跡・典籍 <input type="checkbox"/> 化石 <input type="checkbox"/> 岩石, 鉱物, 植物又は動物の標本 <input type="checkbox"/> その他(具体的に:) | | |
| 寸法等 | 硬化した石灰岩 H. 12 cm; w. 9 cm; d. 9 cm | | |
| その他の 特徴 | | | |

2. 個々の美術品等の写真

(撮影年月： 不詳)



個票

1. 個々の美術品等の作品情報

| | | | |
|--------------|--|-------------|---|
| タイトル (名称) | セネトゲームで遊ぶネフェルタリ王妃 (模写) Facsimile of Queen Nefertari Playing Senet | 員数 | 1 |
| 作者名 | | 作成年 作成時期 | オリジナル：前1279 －1213年頃 模写：1921-1922年 |
| 種類 | <input checked="" type="checkbox"/> 絵画 <input type="checkbox"/> スケッチ <input type="checkbox"/> 写真 <input type="checkbox"/> 陶磁器 <input type="checkbox"/> 彫刻 <input type="checkbox"/> 工芸品 <input type="checkbox"/> 書跡・典籍 <input type="checkbox"/> 化石 <input type="checkbox"/> 岩石, 鉱物, 植物又は動物の標本 <input type="checkbox"/> その他(具体的に:) | | |
| 寸法等 | 紙、テンペラ H. 43 cm; w. 46 cm | | |
| その他の 特徴 | | | |

2. 個々の美術品等の写真

(撮影年月： 不詳)



個票

1. 個々の美術品等の作品情報

| | | | |
|--------------|--|-------------|------------------|
| タイトル (名称) | ゲーム盤 Gameboard | 員数 | 1 |
| 作者名 | | 作成年 作成時期 | 前1550-1295年 頃 |
| 種類 | <input type="checkbox"/> 絵画 <input type="checkbox"/> スケッチ <input type="checkbox"/> 写真 <input type="checkbox"/> 陶磁器 <input type="checkbox"/> 彫刻 <input checked="" type="checkbox"/> 工芸品 <input type="checkbox"/> 書跡・典籍 <input type="checkbox"/> 化石 <input type="checkbox"/> 岩石, 鉱物, 植物又は動物の標本 <input type="checkbox"/> その他(具体的に:) | | |
| 寸法等 | ファイアンス、木(修復) L. 43 cm; w. 13.5 cm; h. 9 cm. | | |
| その他の 特徴 | | | |

2. 個々の美術品等の写真

(撮影年月： 不詳)

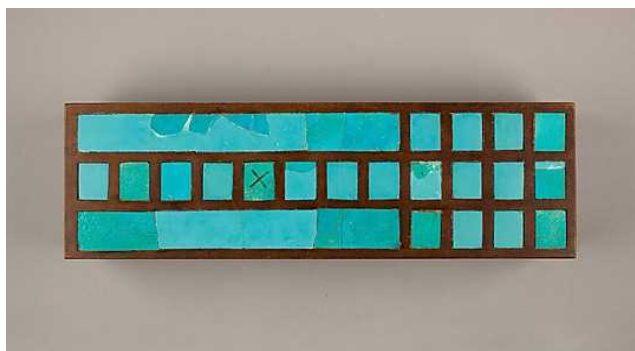
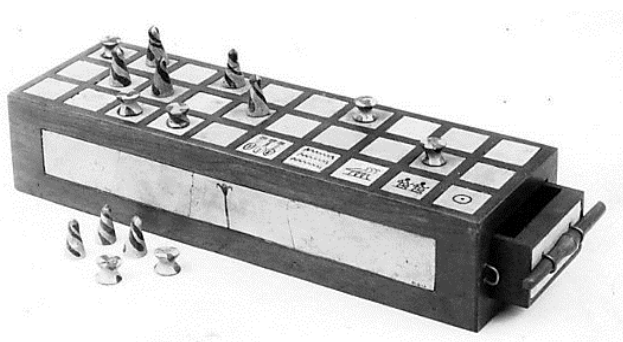

個票

1. 個々の美術品等の作品情報

| | | | |
|--------------|--|-------------|--------------|
| タイトル (名称) | 糸巻き形のゲーム駒 Spool-Shaped Gaming Pieces | 員数 | 1 |
| 作者名 | | 作成年 作成時期 | 前1550-1295年頃 |
| 種類 | <input type="checkbox"/> 絵画 <input type="checkbox"/> スケッチ <input type="checkbox"/> 写真 <input type="checkbox"/> 陶磁器 <input type="checkbox"/> 彫刻 <input checked="" type="checkbox"/> 工芸品 <input type="checkbox"/> 書跡・典籍 <input type="checkbox"/> 化石 <input type="checkbox"/> 岩石, 鉱物, 植物又は動物の標本 <input type="checkbox"/> その他(具体的に:) | | |
| 寸法等 | ファイアンス、木(修復) avg. H. 3.2 cm. | | |
| その他の 特徴 | | | |

2. 個々の美術品等の写真

(撮影年月： 不詳)

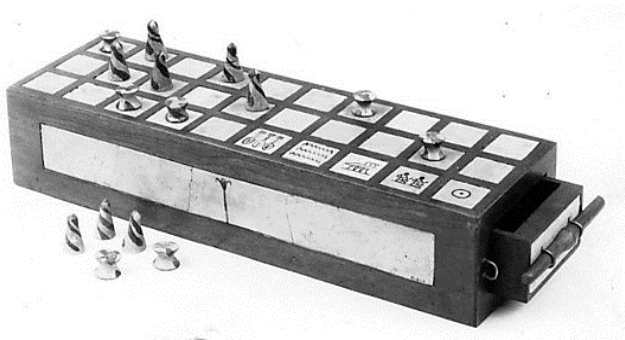

個票

1. 個々の美術品等の作品情報

| | | | |
|--------------|--|-------------|------------------|
| タイトル (名称) | 円錐形のゲーム駒 Conical Gaming Pieces | 員数 | 1 |
| 作者名 | | 作成年 作成時期 | 前1550-1295年 頃 |
| 種類 | <input type="checkbox"/> 絵画 <input type="checkbox"/> スケッチ <input type="checkbox"/> 写真 <input type="checkbox"/> 陶磁器 <input type="checkbox"/> 彫刻 <input checked="" type="checkbox"/> 工芸品 <input type="checkbox"/> 書跡・典籍 <input type="checkbox"/> 化石 <input type="checkbox"/> 岩石, 鉱物, 植物又は動物の標本 <input type="checkbox"/> その他(具体的に:) | | |
| 寸法等 | ファイアンス、木 (修復) avg. H. 1.5 cm | | |
| その他の 特徴 | | | |

2. 個々の美術品等の写真

(撮影年月： 不詳)

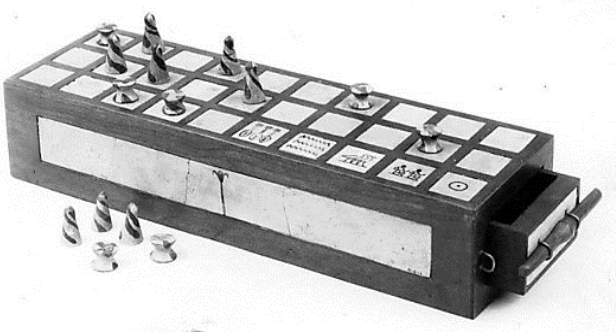

個票

1. 個々の美術品等の作品情報

| | | | |
|--------------|--|-------------|------------------|
| タイトル (名称) | 牛形のガラガラ Rattle in the Form of a Cow | 員数 | 1 |
| 作者名 | | 作成年 作成時期 | 前1550-1295年 頃 |
| 種類 | <input type="checkbox"/> 絵画 <input type="checkbox"/> スケッチ <input type="checkbox"/> 写真 <input type="checkbox"/> 陶磁器 <input type="checkbox"/> 彫刻 <input checked="" type="checkbox"/> 工芸品 <input type="checkbox"/> 書跡・典籍 <input type="checkbox"/> 化石 <input type="checkbox"/> 岩石, 鉱物, 植物又は動物の標本 <input type="checkbox"/> その他(具体的に:) | | |
| 寸法等 | 陶器 L. 9.8 cm; h. 9 cm; w. 2.6 cm | | |
| その他の 特徴 | | | |

2. 個々の美術品等の写真

(撮影年月： 不詳)



個票

1. 個々の美術品等の作品情報

| | | | |
|--------------|--|-------------|--------------|
| タイトル (名称) | 二つのシストラムを掲げる王妃を描いたオストラコン Ostrakon Depicting a Queen Holding Two Sistra | 員数 | 1 |
| 作者名 | | 作成年 作成時期 | 前1295-1070年頃 |
| 種類 | <input type="checkbox"/> 絵画 <input type="checkbox"/> スケッチ <input type="checkbox"/> 写真 <input type="checkbox"/> 陶磁器 <input type="checkbox"/> 彫刻 <input checked="" type="checkbox"/> 工芸品 <input type="checkbox"/> 書跡・典籍 <input type="checkbox"/> 化石 <input type="checkbox"/> 岩石, 鉱物, 植物又は動物の標本 <input type="checkbox"/> その他(具体的に:) | | |
| 寸法等 | 石灰岩、彩色 H. 27.4 cm; w. 9.4 cm; d. 2.5 cm | | |
| その他の 特徴 | | | |

2. 個々の美術品等の写真

(撮影年月： 不詳)



個票

1. 個々の美術品等の作品情報

| | | | |
|--------------|--|-------------|---|
| タイトル (名称) | 壁装飾 (復元) Reconstruction of Wall Decoration | 員数 | 1 |
| 作者名 | | 作成年 作成時期 | オリジナル：前 1390-1352年頃 復元：1916-1917年 |
| 種類 | <input type="checkbox"/> 絵画 <input type="checkbox"/> スケッチ <input type="checkbox"/> 写真 <input type="checkbox"/> 陶磁器 <input type="checkbox"/> 彫刻 <input checked="" type="checkbox"/> 工芸品 <input type="checkbox"/> 書跡・典籍 <input type="checkbox"/> 化石 <input type="checkbox"/> 岩石, 鉱物, 植物又は動物の標本 <input type="checkbox"/> その他(具体的に:) | | |
| 寸法等 | ファイアンス、石膏、金の彩色 H. 98.7 cm; w. 73.7 cm | | |
| その他の 特徴 | | | |

2. 個々の美術品等の写真

(撮影年月： 不詳)



個票

1. 個々の美術品等の作品情報

| | | | |
|--------------|--|-------------|------------------|
| タイトル (名称) | カエル形の印章護符 Frog Seal Amulet | 員数 | 1 |
| 作者名 | | 作成年 作成時期 | 前1390-1352年 頃 |
| 種類 | <input type="checkbox"/> 絵画 <input type="checkbox"/> スケッチ <input type="checkbox"/> 写真 <input type="checkbox"/> 陶磁器 <input type="checkbox"/> 彫刻 <input checked="" type="checkbox"/> 工芸品 <input type="checkbox"/> 書跡・典籍 <input type="checkbox"/> 化石 <input type="checkbox"/> 岩石, 鉱物, 植物又は動物の標本 <input type="checkbox"/> その他(具体的に:) | | |
| 寸法等 | ファイアンス L. 1.2 cm; w. 1.1 cm; h. 1 cm | | |
| その他の 特徴 | | | |

2. 個々の美術品等の写真

(撮影年月： 不詳)



個票

1. 個々の美術品等の作品情報

| | | | |
|--------------|--|-------------|------------------|
| タイトル (名称) | セド祭の護符 <i>Heb-Sed Amulet</i> | 員数 | 1 |
| 作者名 | | 作成年 作成時期 | 前1390-1352年 頃 |
| 種類 | <input type="checkbox"/> 絵画 <input type="checkbox"/> スケッチ <input type="checkbox"/> 写真 <input type="checkbox"/> 陶磁器 <input type="checkbox"/> 彫刻 <input checked="" type="checkbox"/> 工芸品 <input type="checkbox"/> 書跡・典籍 <input type="checkbox"/> 化石 <input type="checkbox"/> 岩石, 鉱物, 植物又は動物の標本 <input type="checkbox"/> その他(具体的に:) | | |
| 寸法等 | ファイアンス H. 2.8 cm; w. 1.8 cm; th. 0.4 cm | | |
| その他の 特徴 | | | |

2. 個々の美術品等の写真

(撮影年月： 不詳)



個票

1. 個々の美術品等の作品情報

| | | | |
|--------------|--|-------------|------------------|
| タイトル (名称) | ペルセアの実の形をしたビーズ Persea Fruit Bead | 員数 | 1 |
| 作者名 | | 作成年 作成時期 | 前1390-1352年 頃 |
| 種類 | <input type="checkbox"/> 絵画 <input type="checkbox"/> スケッチ <input type="checkbox"/> 写真 <input type="checkbox"/> 陶磁器 <input type="checkbox"/> 彫刻 <input checked="" type="checkbox"/> 工芸品 <input type="checkbox"/> 書跡・典籍 <input type="checkbox"/> 化石 <input type="checkbox"/> 岩石, 鉱物, 植物又は動物の標本 <input type="checkbox"/> その他(具体的に:) | | |
| 寸法等 | ファイアンス H. 1.9 cm; w. 1.5 cm; th. 0.5 cm | | |
| その他の 特徴 | | | |

2. 個々の美術品等の写真

(撮影年月： 不詳)



個票

1. 個々の美術品等の作品情報

| | | | |
|--------------|--|-------------|------------------|
| タイトル (名称) | ヒナギク形のビーズ Daisy Bead | 員数 | 1 |
| 作者名 | | 作成年 作成時期 | 前1390-1352年 頃 |
| 種類 | <input type="checkbox"/> 絵画 <input type="checkbox"/> スケッチ <input type="checkbox"/> 写真 <input type="checkbox"/> 陶磁器 <input type="checkbox"/> 彫刻 <input checked="" type="checkbox"/> 工芸品 <input type="checkbox"/> 書跡・典籍 <input type="checkbox"/> 化石 <input type="checkbox"/> 岩石, 鉱物, 植物又は動物の標本 <input type="checkbox"/> その他(具体的に:) | | |
| 寸法等 | ファイアンス H. 1.9 cm; w. 1.6 cm; th. 0.7 cm | | |
| その他の 特徴 | | | |

2. 個々の美術品等の写真

(撮影年月： 不詳)



個票

1. 個々の美術品等の作品情報

| | | | |
|--------------|--|-------------|------------------|
| タイトル (名称) | ヤグルマギク形のビーズ Cornflower Bead | 員数 | 1 |
| 作者名 | | 作成年 作成時期 | 前1390-1352年 頃 |
| 種類 | <input type="checkbox"/> 絵画 <input type="checkbox"/> スケッチ <input type="checkbox"/> 写真 <input type="checkbox"/> 陶磁器 <input type="checkbox"/> 彫刻 <input checked="" type="checkbox"/> 工芸品 <input type="checkbox"/> 書跡・典籍 <input type="checkbox"/> 化石 <input type="checkbox"/> 岩石, 鉱物, 植物又は動物の標本 <input type="checkbox"/> その他(具体的に:) | | |
| 寸法等 | ファイアンス H. 2.5 cm; w. 1.1 cm; th. 0.8 cm | | |
| その他の 特徴 | | | |

2. 個々の美術品等の写真

(撮影年月： 不詳)



個票

1. 個々の美術品等の作品情報

| | | | |
|--------------|--|-------------|--------------|
| タイトル (名称) | ブドウ形のビーズ Bead in the Form of a Bunch of Grapes | 員数 | 1 |
| 作者名 | | 作成年 作成時期 | 前1390-1352年頃 |
| 種類 | <input type="checkbox"/> 絵画 <input type="checkbox"/> スケッチ <input type="checkbox"/> 写真 <input type="checkbox"/> 陶磁器 <input type="checkbox"/> 彫刻 <input checked="" type="checkbox"/> 工芸品 <input type="checkbox"/> 書跡・典籍 <input type="checkbox"/> 化石 <input type="checkbox"/> 岩石, 鉱物, 植物又は動物の標本 <input type="checkbox"/> その他(具体的に:) | | |
| 寸法等 | ファイアンス H. 2.4 cm; w. 1.2 cm; th. 0.5 cm | | |
| その他の 特徴 | | | |

2. 個々の美術品等の写真

(撮影年月： 不詳)



個票

1. 個々の美術品等の作品情報

| | | | |
|--------------|--|-------------|------------------|
| タイトル (名称) | 葉形のビーズ Leaf Bead | 員数 | 1 |
| 作者名 | | 作成年 作成時期 | 前1390-1352年 頃 |
| 種類 | <input type="checkbox"/> 絵画 <input type="checkbox"/> スケッチ <input type="checkbox"/> 写真 <input type="checkbox"/> 陶磁器 <input type="checkbox"/> 彫刻 <input checked="" type="checkbox"/> 工芸品 <input type="checkbox"/> 書跡・典籍 <input type="checkbox"/> 化石 <input type="checkbox"/> 岩石, 鉱物, 植物又は動物の標本 <input type="checkbox"/> その他(具体的に:) | | |
| 寸法等 | ファイアンス H. 3.5 cm; w. 0.9 cm; th. 0.4 cm | | |
| その他の 特徴 | | | |

2. 個々の美術品等の写真

(撮影年月： 不詳)



個票

1. 個々の美術品等の作品情報

| | | | |
|--------------|--|-------------|------------------|
| タイトル (名称) | 弧状ハープ Arched Harp | 員数 | 1 |
| 作者名 | | 作成年 作成時期 | 前1390-1295年 頃 |
| 種類 | <input type="checkbox"/> 絵画 <input type="checkbox"/> スケッチ <input type="checkbox"/> 写真 <input type="checkbox"/> 陶磁器 <input type="checkbox"/> 彫刻 <input checked="" type="checkbox"/> 工芸品 <input type="checkbox"/> 書跡・典籍 <input type="checkbox"/> 化石 <input type="checkbox"/> 岩石, 鉱物, 植物又は動物の標本 <input type="checkbox"/> その他(具体的に: 楽器 | | |
| 寸法等 | 木 L. (対角線上) 82 cm; L. (共鳴銅) 36 cm | | |
| その他の 特徴 | | | |

2. 個々の美術品等の写真

(撮影年月： 不詳)



個票

1. 個々の美術品等の作品情報

| | | | |
|--------------|--|-------------|------------------|
| タイトル (名称) | ロゼット形装飾の集合体 Ensemble of Rosettes | 員数 | 1 |
| 作者名 | | 作成年 作成時期 | 前1479-1425年 頃 |
| 種類 | <input type="checkbox"/> 絵画 <input type="checkbox"/> スケッチ <input type="checkbox"/> 写真 <input type="checkbox"/> 陶磁器 <input type="checkbox"/> 彫刻 <input checked="" type="checkbox"/> 工芸品 <input type="checkbox"/> 書跡・典籍 <input type="checkbox"/> 化石 <input type="checkbox"/> 岩石, 鉱物, 植物又は動物の標本 <input type="checkbox"/> その他(具体的に:) | | |
| 寸法等 | 金、ゲッソ、紅玉髓、碧玉、ガラス L. in front 35 cm: diam. 40.2 cm | | |
| その他の 特徴 | | | |

2. 個々の美術品等の写真

(撮影年月： 不詳)



個票

1. 個々の美術品等の作品情報

| | | | |
|--------------|--|-------------|------------------|
| タイトル (名称) | パルメット文様で飾られた円盤 Disk Decorated with a Palmette | 員数 | 1 |
| 作者名 | | 作成年 作成時期 | 前1479-1425年 頃 |
| 種類 | <input type="checkbox"/> 絵画 <input type="checkbox"/> スケッチ <input type="checkbox"/> 写真 <input type="checkbox"/> 陶磁器 <input type="checkbox"/> 彫刻 <input checked="" type="checkbox"/> 工芸品 <input type="checkbox"/> 書跡・典籍 <input type="checkbox"/> 化石 <input type="checkbox"/> 岩石, 鉱物, 植物又は動物の標本 <input type="checkbox"/> その他(具体的に:) | | |
| 寸法等 | 金 H. 14.6 cm; w. 14 cm | | |
| その他の 特徴 | | | |

2. 個々の美術品等の写真

(撮影年月： 不詳)



個票

1. 個々の美術品等の作品情報

| | | | |
|--------------|--|-------------|------------------|
| タイトル (名称) | 王妃のうね型模様つきイヤリング Pair of Ribbed Earrings for a Queen | 員数 | 1 |
| 作者名 | | 作成年 作成時期 | 前1479－1425 年頃 |
| 種類 | <input type="checkbox"/> 絵画 <input type="checkbox"/> スケッチ <input type="checkbox"/> 写真 <input type="checkbox"/> 陶磁器 <input type="checkbox"/> 彫刻 <input checked="" type="checkbox"/> 工芸品 <input type="checkbox"/> 書跡・典籍 <input type="checkbox"/> 化石 <input type="checkbox"/> 岩石, 鉱物, 植物又は動物の標本 <input type="checkbox"/> その他(具体的に:) | | |
| 寸法等 | 金 Diam. 3.5 cm; w. 2 cm | | |
| その他の 特徴 | | | |

2. 個々の美術品等の写真

(撮影年月： 不詳)



個票

1. 個々の美術品等の作品情報

| | | | |
|--------------|--|-------------|------------------|
| タイトル (名称) | 二つのガゼルの頭がついた冠 Diadem with Two Gazelle Heads | 員数 | 1 |
| 作者名 | | 作成年 作成時期 | 前1479－1425 年頃 |
| 種類 | <input type="checkbox"/> 絵画 <input type="checkbox"/> スケッチ <input type="checkbox"/> 写真 <input type="checkbox"/> 陶磁器 <input type="checkbox"/> 彫刻 <input checked="" type="checkbox"/> 工芸品 <input type="checkbox"/> 書跡・典籍 <input type="checkbox"/> 化石 <input type="checkbox"/> 岩石, 鉱物, 植物又は動物の標本 <input type="checkbox"/> その他(具体的に:) | | |
| 寸法等 | 金、紅玉随、ガラス L. of forehead band 48 cm; w. at bottom of vertical strip 3 cm | | |
| その他の 特徴 | | | |

2. 個々の美術品等の写真

(撮影年月： 不詳)



個票

1. 個々の美術品等の作品情報

| | | | |
|--------------|--|-------------|------------------|
| タイトル (名称) | 魚形ビーズの腰帯 Girdle with Fish shaped Beads | 員数 | 1 |
| 作者名 | | 作成年 作成時期 | 前1479－1425 年頃 |
| 種類 | <input type="checkbox"/> 絵画 <input type="checkbox"/> スケッチ <input type="checkbox"/> 写真 <input type="checkbox"/> 陶磁器 <input type="checkbox"/> 彫刻 <input checked="" type="checkbox"/> 工芸品 <input type="checkbox"/> 書跡・典籍 <input type="checkbox"/> 化石 <input type="checkbox"/> 岩石, 鉱物, 植物又は動物の標本 <input type="checkbox"/> その他(具体的に: | | |
| 寸法等 | 金 全長 : L. 83.8 cm; 魚形ビーズ : 1. 2.4 cm | | |
| その他の 特徴 | | | |

2. 個々の美術品等の写真

(撮影年月： 不詳)



個票

1. 個々の美術品等の作品情報

| | | | |
|--------------|--|-------------|--------------|
| タイトル (名称) | ラムセス2世とイセトネフェルト王妃の名が記されたビーズ Bead with the Names of Ramesses II and Queen Isetnefret | 員数 | 1 |
| 作者名 | | 作成年 作成時期 | 前1279-1213年頃 |
| 種類 | <input type="checkbox"/> 絵画 <input type="checkbox"/> スケッチ <input type="checkbox"/> 写真 <input type="checkbox"/> 陶磁器 <input type="checkbox"/> 彫刻 <input checked="" type="checkbox"/> 工芸品 <input type="checkbox"/> 書跡・典籍 <input type="checkbox"/> 化石 <input type="checkbox"/> 岩石, 鉱物, 植物又は動物の標本 <input type="checkbox"/> その他(具体的に:) | | |
| 寸法等 | 金 H. 2 cm; diam. 1.9 cm | | |
| その他の 特徴 | | | |

2. 個々の美術品等の写真

(撮影年月： 不詳)



個票

1. 個々の美術品等の作品情報

| | | | |
|--------------|--|-------------|--------------|
| タイトル (名称) | トトメス3世とハトシェプスト女王の名が記されたスカラベつき指輪 Scarab Finger Ring with the Names of Thutmose III and Hatshepsut | 員数 | 1 |
| 作者名 | | 作成年 作成時期 | 前1473-1458年頃 |
| 種類 | <input type="checkbox"/> 絵画 <input type="checkbox"/> スケッチ <input type="checkbox"/> 写真 <input type="checkbox"/> 陶磁器 <input type="checkbox"/> 彫刻 <input checked="" type="checkbox"/> 工芸品 <input type="checkbox"/> 書跡・典籍 <input type="checkbox"/> 化石 <input type="checkbox"/> 岩石, 鉱物, 植物又は動物の標本 <input type="checkbox"/> その他(具体的に:) | | |
| 寸法等 | 金、ラピスラズリ 指輪：diam. 2.3 cm; スカラベ：l. 1.5 cm; w. 1.2 cm | | |
| その他の 特徴 | | | |

2. 個々の美術品等の写真

(撮影年月： 不詳)



個票

1. 個々の美術品等の作品情報

| | | | |
|--------------|--|-------------|------------------|
| タイトル (名称) | イアフメス王妃のスカラベ Scarab of Queen Ahmose | 員数 | 1 |
| 作者名 | | 作成年 作成時期 | 前1550-1525年 頃 |
| 種類 | <input type="checkbox"/> 絵画 <input type="checkbox"/> スケッチ <input type="checkbox"/> 写真 <input type="checkbox"/> 陶磁器 <input type="checkbox"/> 彫刻 <input checked="" type="checkbox"/> 工芸品 <input type="checkbox"/> 書跡・典籍 <input type="checkbox"/> 化石 <input type="checkbox"/> 岩石, 鉱物, 植物又は動物の標本 <input type="checkbox"/> その他(具体的に:) | | |
| 寸法等 | ファイアンス L. 1.8 cm; w. 1.2 cm; h. 0.7 cm | | |
| その他の 特徴 | | | |

2. 個々の美術品等の写真

(撮影年月： 不詳)



個票

1. 個々の美術品等の作品情報

| | | | |
|--------------|--|-------------|------------------|
| タイトル (名称) | ヤグルマギク形の線条細工ネックレス Filigree Necklace of Cornflowers | 員数 | 1 |
| 作者名 | | 作成年 作成時期 | 前1200-1186年 頃 |
| 種類 | <input type="checkbox"/> 絵画 <input type="checkbox"/> スケッチ <input type="checkbox"/> 写真 <input type="checkbox"/> 陶磁器 <input type="checkbox"/> 彫刻 <input checked="" type="checkbox"/> 工芸品 <input type="checkbox"/> 書跡・典籍 <input type="checkbox"/> 化石 <input type="checkbox"/> 岩石, 鉱物, 植物又は動物の標本 <input type="checkbox"/> その他(具体的に:) | | |
| 寸法等 | 金 全長 : L. 58 cm; ヤグルマギク形ビーズ : h. 2.6 cm; ボール形ビーズ : diam. 0.6-0.8 cm | | |
| その他の 特徴 | | | |

2. 個々の美術品等の写真

(撮影年月 : 不詳)



個票

1. 個々の美術品等の作品情報

| | | | |
|--------------|--|-------------|------------------|
| タイトル (名称) | 女神のスフィンクスを表したブレスレットの飾り板 Bracelet Plaque Depicting a Female Sphinx | 員数 | 1 |
| 作者名 | | 作成年 作成時期 | 前1390-1352年 頃 |
| 種類 | <input type="checkbox"/> 絵画 <input type="checkbox"/> スケッチ <input type="checkbox"/> 写真 <input type="checkbox"/> 陶磁器 <input type="checkbox"/> 彫刻 <input checked="" type="checkbox"/> 工芸品 <input type="checkbox"/> 書跡・典籍 <input type="checkbox"/> 化石 <input type="checkbox"/> 岩石, 鉱物, 植物又は動物の標本 <input type="checkbox"/> その他(具体的に:) | | |
| 寸法等 | サード H. 3.4 cm; w. 4.9 cm; th. 0.2 cm | | |
| その他の 特徴 | | | |

2. 個々の美術品等の写真

(撮影年月： 不詳)



個票

1. 個々の美術品等の作品情報

| | | | |
|--------------|--|-------------|------------------|
| タイトル (名称) | 蝶番式カフブレスレット Hinged Cuff Bracelet | 員数 | 1 |
| 作者名 | | 作成年 作成時期 | 前1479－1425 年頃 |
| 種類 | <input type="checkbox"/> 絵画 <input type="checkbox"/> スケッチ <input type="checkbox"/> 写真 <input type="checkbox"/> 陶磁器 <input type="checkbox"/> 彫刻 <input checked="" type="checkbox"/> 工芸品 <input type="checkbox"/> 書跡・典籍 <input type="checkbox"/> 化石 <input type="checkbox"/> 岩石, 鉱物, 植物又は動物の標本 <input type="checkbox"/> その他(具体的に:) | | |
| 寸法等 | 金、紅玉髓、トルコ石、ガラス H. 7 cm; diam. 6.7 cm | | |
| その他の 特徴 | | | |

2. 個々の美術品等の写真

(撮影年月： 不詳)



個票

1. 個々の美術品等の作品情報

| | | | |
|--------------|--|-------------|------------------|
| タイトル (名称) | ヤマネコで飾られたカフ風のブレスレット Cuff-like Bracelet Adorned with Wild Cats | 員数 | 1 |
| 作者名 | | 作成年 作成時期 | 前1479－1425 年頃 |
| 種類 | <input type="checkbox"/> 絵画 <input type="checkbox"/> スケッチ <input type="checkbox"/> 写真 <input type="checkbox"/> 陶磁器 <input type="checkbox"/> 彫刻 <input checked="" type="checkbox"/> 工芸品 <input type="checkbox"/> 書跡・典籍 <input type="checkbox"/> 化石 <input type="checkbox"/> 岩石, 鉱物, 植物又は動物の標本 <input type="checkbox"/> その他(具体的に: | | |
| 寸法等 | 金, 紅玉随、ラピスラズリ、青緑色ガラス L. 16.8 cm; w. 5.1 cm; th. 2.2 cm | | |
| その他の 特徴 | | | |

2. 個々の美術品等の写真

(撮影年月： 不詳)



個票

1. 個々の美術品等の作品情報

| | | | |
|--------------|--|-------------|------------------|
| タイトル (名称) | 花形ビーズの襟飾り Broad Collar of Floral Elements | 員数 | 1 |
| 作者名 | | 作成年 作成時期 | 前1352-1336年 頃 |
| 種類 | <input type="checkbox"/> 絵画 <input type="checkbox"/> スケッチ <input type="checkbox"/> 写真 <input type="checkbox"/> 陶磁器 <input type="checkbox"/> 彫刻 <input checked="" type="checkbox"/> 工芸品 <input type="checkbox"/> 書跡・典籍 <input type="checkbox"/> 化石 <input type="checkbox"/> 岩石, 鉱物, 植物又は動物の標本 <input type="checkbox"/> その他(具体的に:) | | |
| 寸法等 | 多色ファイアンス Diam. 31.5 cm; L. 87 cm; w. 2.5 cm; th. 0.6. cm | | |
| その他の 特徴 | | | |

2. 個々の美術品等の写真

(撮影年月： 不詳)



個票

1. 個々の美術品等の作品情報

| | | | |
|--------------|--|-------------|------------------|
| タイトル (名称) | 「神の妻」ハトシェプスト王妃の名が刻まれた七連のコホル入れ Multiple Kohl Tube Inscribed for Hatshepsut as God's Wife | 員数 | 1 |
| 作者名 | | 作成年 作成時期 | 前1492-1477年 頃 |
| 種類 | <input type="checkbox"/> 絵画 <input type="checkbox"/> スケッチ <input type="checkbox"/> 写真 <input type="checkbox"/> 陶磁器 <input type="checkbox"/> 彫刻 <input checked="" type="checkbox"/> 工芸品 <input type="checkbox"/> 書跡・典籍 <input type="checkbox"/> 化石 <input type="checkbox"/> 岩石, 鉱物, 植物又は動物の標本 <input type="checkbox"/> その他(具体的に:) | | |
| 寸法等 | トラバーチン (エジプト・アラバスター) H. 6.5 cm; w. 4.8 cm; d. 5 cm | | |
| その他の 特徴 | | | |

2. 個々の美術品等の写真

(撮影年月： 不詳)



個票

1. 個々の美術品等の作品情報

| | | | |
|--------------|--|-------------|------------------|
| タイトル (名称) | アメンヘテプ3世とシトアメン王女の名が刻まれた筒状コホル入れ Kohl Tube Inscribed for Amenhotep III and Princess Sitamun | 員数 | 1 |
| 作者名 | | 作成年 作成時期 | 前1390-1352年 頃 |
| 種類 | <input type="checkbox"/> 絵画 <input type="checkbox"/> スケッチ <input type="checkbox"/> 写真 <input type="checkbox"/> 陶磁器 <input type="checkbox"/> 彫刻 <input checked="" type="checkbox"/> 工芸品 <input type="checkbox"/> 書跡・典籍 <input type="checkbox"/> 化石 <input type="checkbox"/> 岩石, 鉱物, 植物又は動物の標本 <input type="checkbox"/> その他(具体的に:) | | |
| 寸法等 | ファイアンス H. 14.4 cm; diam. 1.8 cm | | |
| その他の 特徴 | | | |

2. 個々の美術品等の写真

(撮影年月： 不詳)



個票

1. 個々の美術品等の作品情報

| | | | |
|--------------|--|-------------|--------------|
| タイトル (名称) | アメンヘテプ3世とティイ王妃の名が記された二連の筒状コホル入れ Double Kohl Tube with the Names of Amenhotep III and Tiye | 員数 | 1 |
| 作者名 | | 作成年 作成時期 | 前1390-1352年頃 |
| 種類 | <input type="checkbox"/> 絵画 <input type="checkbox"/> スケッチ <input type="checkbox"/> 写真 <input type="checkbox"/> 陶磁器 <input type="checkbox"/> 彫刻 <input checked="" type="checkbox"/> 工芸品 <input type="checkbox"/> 書跡・典籍 <input type="checkbox"/> 化石 <input type="checkbox"/> 岩石, 鉱物, 植物又は動物の標本 <input type="checkbox"/> その他(具体的に:) | | |
| 寸法等 | 木 H. 12.5 cm; w. 4.7 cm | | |
| その他の 特徴 | | | |

2. 個々の美術品等の写真

(撮影年月： 不詳)



個票

1. 個々の美術品等の作品情報

| | | | |
|--------------|--|-------------|------------------|
| タイトル (名称) | コホル壺とスティック Kohl Vessel and Stick | 員数 | 1 |
| 作者名 | | 作成年 作成時期 | 前1635-1458年 頃 |
| 種類 | <input type="checkbox"/> 絵画 <input type="checkbox"/> スケッチ <input type="checkbox"/> 写真 <input type="checkbox"/> 陶磁器 <input type="checkbox"/> 彫刻 <input checked="" type="checkbox"/> 工芸品 <input type="checkbox"/> 書跡・典籍 <input type="checkbox"/> 化石 <input type="checkbox"/> 岩石, 鉱物, 植物又は動物の標本 <input type="checkbox"/> その他(具体的に:) | | |
| 寸法等 | トラバーチン (エジプト・アラバスター) 、木、骨? H. of jar: 6 cm; l. of stick: 6.2 cm | | |
| その他の 特徴 | | | |

2. 個々の美術品等の写真

(撮影年月： 不詳)



個票

1. 個々の美術品等の作品情報

| | | | |
|--------------|--|-------------|------------------|
| タイトル (名称) | ホトハル女神の象徴がついた柄鏡 Mirror with Handle in the Form of a Hathor Emblem | 員数 | 1 |
| 作者名 | | 作成年 作成時期 | 前1479-1425年 頃 |
| 種類 | <input type="checkbox"/> 絵画 <input type="checkbox"/> スケッチ <input type="checkbox"/> 写真 <input type="checkbox"/> 陶磁器 <input type="checkbox"/> 彫刻 <input checked="" type="checkbox"/> 工芸品 <input type="checkbox"/> 書跡・典籍 <input type="checkbox"/> 化石 <input type="checkbox"/> 岩石, 鉱物, 植物又は動物の標本 <input type="checkbox"/> その他(具体的に:) | | |
| 寸法等 | 銀、木、金箔 H. 30 cm; 鏡部分 : w. 14.5 cm | | |
| その他の 特徴 | | | |

2. 個々の美術品等の写真

(撮影年月： 不詳)



個票

1. 個々の美術品等の作品情報

| | | | |
|--------------|--|-------------|------------------|
| タイトル (名称) | 剃刀 Razor | 員数 | 1 |
| 作者名 | | 作成年 作成時期 | 前1550-1458年 頃 |
| 種類 | <input type="checkbox"/> 絵画 <input type="checkbox"/> スケッチ <input type="checkbox"/> 写真 <input type="checkbox"/> 陶磁器 <input type="checkbox"/> 彫刻 <input checked="" type="checkbox"/> 工芸品 <input type="checkbox"/> 書跡・典籍 <input type="checkbox"/> 化石 <input type="checkbox"/> 岩石, 鉱物, 植物又は動物の標本 <input type="checkbox"/> その他(具体的に:) | | |
| 寸法等 | 青銅または銅合金、粒状の石 L. 18.4 cm; w. 2.2 cm; th. 0.1 cm | | |
| その他の 特徴 | | | |

2. 個々の美術品等の写真

(撮影年月： 不詳)



個票

1. 個々の美術品等の作品情報

| | | | |
|--------------|--|-------------|------------------|
| タイトル (名称) | ピンセット Tweezers | 員数 | 1 |
| 作者名 | | 作成年 作成時期 | 前1550-1458年 頃 |
| 種類 | <input type="checkbox"/> 絵画 <input type="checkbox"/> スケッチ <input type="checkbox"/> 写真 <input type="checkbox"/> 陶磁器 <input type="checkbox"/> 彫刻 <input checked="" type="checkbox"/> 工芸品 <input type="checkbox"/> 書跡・典籍 <input type="checkbox"/> 化石 <input type="checkbox"/> 岩石, 鉱物, 植物又は動物の標本 <input type="checkbox"/> その他(具体的に:) | | |
| 寸法等 | 青銅または銅合金、粒状の石 L. 7.2 cm; w. 1.3 cm; h. 0.7 cm | | |
| その他の 特徴 | | | |

2. 個々の美術品等の写真

(撮影年月： 不詳)



個票

1. 個々の美術品等の作品情報

| | | | |
|--------------|--|-------------|------------------|
| タイトル (名称) | 砥石 Whetstone | 員数 | 1 |
| 作者名 | | 作成年 作成時期 | 前1550-1458年 頃 |
| 種類 | <input type="checkbox"/> 絵画 <input type="checkbox"/> スケッチ <input type="checkbox"/> 写真 <input type="checkbox"/> 陶磁器 <input type="checkbox"/> 彫刻 <input checked="" type="checkbox"/> 工芸品 <input type="checkbox"/> 書跡・典籍 <input type="checkbox"/> 化石 <input type="checkbox"/> 岩石, 鉱物, 植物又は動物の標本 <input type="checkbox"/> その他(具体的に:) | | |
| 寸法等 | 青銅または銅合金、粒状の石 L. 9.9 cm; w. 1.8 cm; h. 1 cm | | |
| その他の 特徴 | | | |

2. 個々の美術品等の写真

(撮影年月： 不詳)



個票

1. 個々の美術品等の作品情報

| | | | |
|--------------|--|-------------|------------------|
| タイトル (名称) | ハトネフェルの剃刀 Razor Belonging to Hatnefer | 員数 | 1 |
| 作者名 | | 作成年 作成時期 | 前1492-1473年 頃 |
| 種類 | <input type="checkbox"/> 絵画 <input type="checkbox"/> スケッチ <input type="checkbox"/> 写真 <input type="checkbox"/> 陶磁器 <input type="checkbox"/> 彫刻 <input checked="" type="checkbox"/> 工芸品 <input type="checkbox"/> 書跡・典籍 <input type="checkbox"/> 化石 <input type="checkbox"/> 岩石, 鉱物, 植物又は動物の標本 <input type="checkbox"/> その他(具体的に:) | | |
| 寸法等 | 青銅または銅合金、ツゲの木 柄 : L. 11.8 cm; diam. 1.5 cm 刃 : L. 9.3 cm | | |
| その他の 特徴 | | | |

2. 個々の美術品等の写真

(撮影年月： 不詳)



個票

1. 個々の美術品等の作品情報

| | | | |
|--------------|--|-------------|------------------|
| タイトル (名称) | 髪結いの道具 Hair Implement | 員数 | 1 |
| 作者名 | | 作成年 作成時期 | 前1560-1479年 頃 |
| 種類 | <input type="checkbox"/> 絵画 <input type="checkbox"/> スケッチ <input type="checkbox"/> 写真 <input type="checkbox"/> 陶磁器 <input type="checkbox"/> 彫刻 <input checked="" type="checkbox"/> 工芸品 <input type="checkbox"/> 書跡・典籍 <input type="checkbox"/> 化石 <input type="checkbox"/> 岩石, 鉱物, 植物又は動物の標本 <input type="checkbox"/> その他(具体的に:) | | |
| 寸法等 | 金 L. 8.6 cm; h. 2.6 cm; w. 0.7 cm | | |
| その他の 特徴 | | | |

2. 個々の美術品等の写真

(撮影年月： 不詳)



個票

1. 個々の美術品等の作品情報

| | | | |
|--------------|--|-------------|--------------|
| タイトル (名称) | ハトシェプストの王妃としての名が刻まれた梨状壺 Piriform Jar Inscribed with Hatshepsut's Queenly Titles | 員数 | 1 |
| 作者名 | | 作成年 作成時期 | 前1492-1479年頃 |
| 種類 | <input type="checkbox"/> 絵画 <input type="checkbox"/> スケッチ <input type="checkbox"/> 写真 <input type="checkbox"/> 陶磁器 <input type="checkbox"/> 彫刻 <input checked="" type="checkbox"/> 工芸品 <input type="checkbox"/> 書跡・典籍 <input type="checkbox"/> 化石 <input type="checkbox"/> 岩石, 鉱物, 植物又は動物の標本 <input type="checkbox"/> その他(具体的に:) | | |
| 寸法等 | トラバーチン (エジプト・アラバスター) H. 23 cm; greatest diam. 14 cm; diam. of mouth 13.3 cm | | |
| その他の 特徴 | | | |

2. 個々の美術品等の写真

(撮影年月： 不詳)



個票

1. 個々の美術品等の作品情報

| | | | |
|--------------|--|-------------|------------------|
| タイトル (名称) | 梨状壺 Piriform Storage Jar | 員数 | 1 |
| 作者名 | | 作成年 作成時期 | 前1479-1425年 頃 |
| 種類 | <input type="checkbox"/> 絵画 <input type="checkbox"/> スケッチ <input type="checkbox"/> 写真 <input type="checkbox"/> 陶磁器 <input type="checkbox"/> 彫刻 <input checked="" type="checkbox"/> 工芸品 <input type="checkbox"/> 書跡・典籍 <input type="checkbox"/> 化石 <input type="checkbox"/> 岩石, 鉱物, 植物又は動物の標本 <input type="checkbox"/> その他(具体的に:) | | |
| 寸法等 | 蛇紋岩 H. 20.5 cm; diam. 15.5 cm | | |
| その他の 特徴 | | | |

2. 個々の美術品等の写真

(撮影年月： 不詳)



個票

1. 個々の美術品等の作品情報

| | | | |
|--------------|--|-------------|------------------|
| タイトル (名称) | 縄模様で飾られた水差し Jug Decorated with a Rope Pattern | 員数 | 1 |
| 作者名 | | 作成年 作成時期 | 前1479-1425年 頃 |
| 種類 | <input type="checkbox"/> 絵画 <input type="checkbox"/> スケッチ <input type="checkbox"/> 写真 <input type="checkbox"/> 陶磁器 <input type="checkbox"/> 彫刻 <input checked="" type="checkbox"/> 工芸品 <input type="checkbox"/> 書跡・典籍 <input type="checkbox"/> 化石 <input type="checkbox"/> 岩石, 鉱物, 植物又は動物の標本 <input type="checkbox"/> その他(具体的に:) | | |
| 寸法等 | トラバーチン (エジプト・アラバスター) H. 20.7 cm; diam. 15 cm | | |
| その他の 特徴 | | | |

2. 個々の美術品等の写真

(撮影年月： 不詳)



個票

1. 個々の美術品等の作品情報

| | | | |
|--------------|--|-------------|------------------|
| タイトル (名称) | 蓋つきの大型軟膏壺 Large Ointment Jar with Lid | 員数 | 1 |
| 作者名 | | 作成年 作成時期 | 前1479－1425 年頃 |
| 種類 | <input type="checkbox"/> 絵画 <input type="checkbox"/> スケッチ <input type="checkbox"/> 写真 <input type="checkbox"/> 陶磁器 <input type="checkbox"/> 彫刻 <input checked="" type="checkbox"/> 工芸品 <input type="checkbox"/> 書跡・典籍 <input type="checkbox"/> 化石 <input type="checkbox"/> 岩石, 鉱物, 植物又は動物の標本 <input type="checkbox"/> その他(具体的に:) | | |
| 寸法等 | トラバーチン (エジプト・アラバスター) 壺 : h. 17.4 cm; diam. 14.4 cm 蓋 : diam. 13.9 cm | | |
| その他の 特徴 | | | |

2. 個々の美術品等の写真

(撮影年月 : 不詳)



個票

1. 個々の美術品等の作品情報

| | | | |
|--------------|--|-------------|------------------|
| タイトル (名称) | カナン式のアンフォラ Amphora of Canaanite Shape | 員数 | 1 |
| 作者名 | | 作成年 作成時期 | 前1479-1425年 頃 |
| 種類 | <input type="checkbox"/> 絵画 <input type="checkbox"/> スケッチ <input type="checkbox"/> 写真 <input type="checkbox"/> 陶磁器 <input type="checkbox"/> 彫刻 <input checked="" type="checkbox"/> 工芸品 <input type="checkbox"/> 書跡・典籍 <input type="checkbox"/> 化石 <input type="checkbox"/> 岩石, 鉱物, 植物又は動物の標本 <input type="checkbox"/> その他(具体的に:) | | |
| 寸法等 | トラバーチン (エジプト・アラバスター) H. 24.5 cm; diam. 14.2 cm; w: 19 cm | | |
| その他の 特徴 | | | |

2. 個々の美術品等の写真

(撮影年月： 不詳)



個票

1. 個々の美術品等の作品情報

| | | | |
|--------------|--|-------------|------------------|
| タイトル (名称) | ループ・ハンドル付きの壺 Jar with Loop Handles | 員数 | 1 |
| 作者名 | | 作成年 作成時期 | 前1479-1425年 頃 |
| 種類 | <input type="checkbox"/> 絵画 <input type="checkbox"/> スケッチ <input type="checkbox"/> 写真 <input type="checkbox"/> 陶磁器 <input type="checkbox"/> 彫刻 <input checked="" type="checkbox"/> 工芸品 <input type="checkbox"/> 書跡・典籍 <input type="checkbox"/> 化石 <input type="checkbox"/> 岩石, 鉱物, 植物又は動物の標本 <input type="checkbox"/> その他(具体的に:) | | |
| 寸法等 | トラバーチン (エジプト・アラバスター) H. 22.8 cm; diam. 17 cm | | |
| その他の 特徴 | | | |

2. 個々の美術品等の写真

(撮影年月： 不詳)



個票

1. 個々の美術品等の作品情報

| | | | |
|--------------|--|-------------|------------------|
| タイトル (名称) | イヌ形の化粧皿 Cosmetic Dish in the Shape of a Dog | 員数 | 1 |
| 作者名 | | 作成年 作成時期 | 前1550-1295年 頃 |
| 種類 | <input type="checkbox"/> 絵画 <input type="checkbox"/> スケッチ <input type="checkbox"/> 写真 <input type="checkbox"/> 陶磁器 <input type="checkbox"/> 彫刻 <input checked="" type="checkbox"/> 工芸品 <input type="checkbox"/> 書跡・典籍 <input type="checkbox"/> 化石 <input type="checkbox"/> 岩石, 鉱物, 植物又は動物の標本 <input type="checkbox"/> その他(具体的に:) | | |
| 寸法等 | 骨 全体 : L. 9.7 cm; w. 2.7 cm; h. 0.9 cm; 頭部 : th. 0.6 cm | | |
| その他の 特徴 | | | |

2. 個々の美術品等の写真

(撮影年月： 不詳)



個票

1. 個々の美術品等の作品情報

| | | | |
|--------------|--|-------------|--------------|
| タイトル (名称) | ネズミ形の化粧皿 Cosmetic Dish in the Shape of a Mouse | 員数 | 1 |
| 作者名 | | 作成年 作成時期 | 前1550-1295年頃 |
| 種類 | <input type="checkbox"/> 絵画 <input type="checkbox"/> スケッチ <input type="checkbox"/> 写真 <input type="checkbox"/> 陶磁器 <input type="checkbox"/> 彫刻 <input checked="" type="checkbox"/> 工芸品 <input type="checkbox"/> 書跡・典籍 <input type="checkbox"/> 化石 <input type="checkbox"/> 岩石, 鉱物, 植物又は動物の標本 <input type="checkbox"/> その他(具体的に:) | | |
| 寸法等 | 骨 全体 : L. 6.5 cm; w. 3.2 cm; h. 1 cm; 頭部 : th. 0.5 cm | | |
| その他の 特徴 | | | |

2. 個々の美術品等の写真

(撮影年月： 不詳)



個票

1. 個々の美術品等の作品情報

| | | | |
|--------------|--|-------------|------------------|
| タイトル (名称) | 王女の姿を象眼した瓶 Vase Inlaid with the Figure of a Princess | 員数 | 1 |
| 作者名 | | 作成年 作成時期 | 前1352-1336年 頃 |
| 種類 | <input type="checkbox"/> 絵画 <input type="checkbox"/> スケッチ <input type="checkbox"/> 写真 <input type="checkbox"/> 陶磁器 <input type="checkbox"/> 彫刻 <input checked="" type="checkbox"/> 工芸品 <input type="checkbox"/> 書跡・典籍 <input type="checkbox"/> 化石 <input type="checkbox"/> 岩石, 鉱物, 植物又は動物の標本 <input type="checkbox"/> その他(具体的に:) | | |
| 寸法等 | トラバーチン(エジプト・アラバスター)、紅玉髓、黒曜石、金、着色ガラスの象眼 H. 10.8 cm; w. 3 cm; d. 1.9 cm | | |
| その他の 特徴 | | | |

2. 個々の美術品等の写真

(撮影年月： 不詳)



個票

1. 個々の美術品等の作品情報

| | | | |
|--------------|--|-------------|---|
| タイトル (名称) | 新年の奉納物を運ぶ男 (模写) Facsimile of an Offering Bearer with New Year's Gifts | 員数 | 1 |
| 作者名 | | 作成年 作成時期 | オリジナル：前1427 -1400年頃 模写：1914-1916年 |
| 種類 | <input checked="" type="checkbox"/> 絵画 <input type="checkbox"/> スケッチ <input type="checkbox"/> 写真 <input type="checkbox"/> 陶磁器 <input type="checkbox"/> 彫刻 <input type="checkbox"/> 工芸品 <input type="checkbox"/> 書跡・典籍 <input type="checkbox"/> 化石 <input type="checkbox"/> 岩石, 鉱物, 植物又は動物の標本 <input type="checkbox"/> その他(具体的に:) | | |
| 寸法等 | 紙、テンペラ h. 53 cm; w. 39 cm; | | |
| その他の 特徴 | | | |

2. 個々の美術品等の写真

(撮影年月： 不詳)

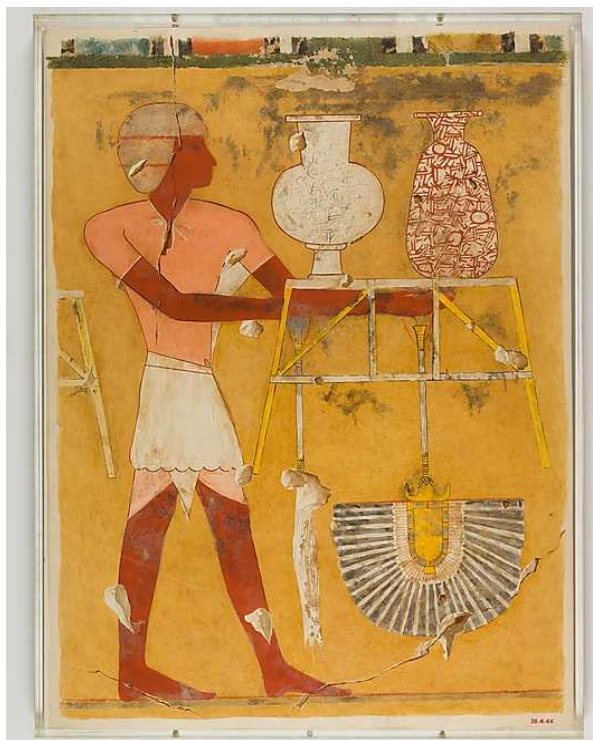

個票

1. 個々の美術品等の作品情報

| | | | |
|--------------|--|-------------|------------------|
| タイトル (名称) | 蓋にトトメス3世の名が記された瓶 Bottle and Lid with Names of Thutmose III | 員数 | 1 |
| 作者名 | | 作成年 作成時期 | 前1479－1425 年頃 |
| 種類 | <input type="checkbox"/> 絵画 <input type="checkbox"/> スケッチ <input type="checkbox"/> 写真 <input type="checkbox"/> 陶磁器 <input type="checkbox"/> 彫刻 <input checked="" type="checkbox"/> 工芸品 <input type="checkbox"/> 書跡・典籍 <input type="checkbox"/> 化石 <input type="checkbox"/> 岩石, 鉱物, 植物又は動物の標本 <input type="checkbox"/> その他(具体的に:) | | |
| 寸法等 | トラバーチン (エジプト・アラバスター) 、金箔 瓶 : H. 9.2 cm; diam. 8.2 cm 蓋 : diam. 6.6 cm; th. 0.6 cm | | |
| その他の 特徴 | | | |

2. 個々の美術品等の写真

(撮影年月： 不詳)



個票

1. 個々の美術品等の作品情報

| | | | |
|--------------|--|-------------|------------------|
| タイトル (名称) | トトメス3世の名が記された壺 Wide-necked Jar Naming Thutmose III | 員数 | 1 |
| 作者名 | | 作成年 作成時期 | 前1479－1425 年頃 |
| 種類 | <input type="checkbox"/> 絵画 <input type="checkbox"/> スケッチ <input type="checkbox"/> 写真 <input type="checkbox"/> 陶磁器 <input type="checkbox"/> 彫刻 <input checked="" type="checkbox"/> 工芸品 <input type="checkbox"/> 書跡・典籍 <input type="checkbox"/> 化石 <input type="checkbox"/> 岩石, 鉱物, 植物又は動物の標本 <input type="checkbox"/> その他(具体的に:) | | |
| 寸法等 | ガラス製素材、金 壺: h. 8.6 cm; diam. 6.7 cm 蓋: diam. 6.8 cm; th. 0.7 cm | | |
| その他の 特徴 | | | |

2. 個々の美術品等の写真

(撮影年月： 不詳)



個票

1. 個々の美術品等の作品情報

| | | | |
|--------------|--|-------------|------------------|
| タイトル (名称) | トトメス3世の名が記された壺 Wide-necked Jar Naming Thutmose III | 員数 | 1 |
| 作者名 | | 作成年 作成時期 | 前1479－1425 年頃 |
| 種類 | <input type="checkbox"/> 絵画 <input type="checkbox"/> スケッチ <input type="checkbox"/> 写真 <input type="checkbox"/> 陶磁器 <input type="checkbox"/> 彫刻 <input checked="" type="checkbox"/> 工芸品 <input type="checkbox"/> 書跡・典籍 <input type="checkbox"/> 化石 <input type="checkbox"/> 岩石, 鉱物, 植物又は動物の標本 <input type="checkbox"/> その他(具体的に:) | | |
| 寸法等 | 硬石膏、金箔 壺: H. 7.2 cm; diam. 5.4 cm 蓋: diam. 4.5 cm; th. 0.5 cm | | |
| その他の 特徴 | | | |

2. 個々の美術品等の写真

(撮影年月： 不詳)



個票

1. 個々の美術品等の作品情報

| | | | |
|--------------|--|-------------|------------------|
| タイトル (名称) | トトメス3世の名が記された軟膏壺 Ointment Jar Naming Thutmose III | 員数 | 1 |
| 作者名 | | 作成年 作成時期 | 前1479－1425 年頃 |
| 種類 | <input type="checkbox"/> 絵画 <input type="checkbox"/> スケッチ <input type="checkbox"/> 写真 <input type="checkbox"/> 陶磁器 <input type="checkbox"/> 彫刻 <input checked="" type="checkbox"/> 工芸品 <input type="checkbox"/> 書跡・典籍 <input type="checkbox"/> 化石 <input type="checkbox"/> 岩石, 鉱物, 植物又は動物の標本 <input type="checkbox"/> その他(具体的に:) | | |
| 寸法等 | 蛇紋岩、金箔 壺 : H. 10.8 cm; diam. 8.7 cm 蓋: diam. 8.7 cm; th. 0.7 cm | | |
| その他の 特徴 | | | |

2. 個々の美術品等の写真

(撮影年月： 不詳)



個票

1. 個々の美術品等の作品情報

| | | | |
|--------------|--|-------------|------------------|
| タイトル (名称) | 王家の女性の頭をかたどった蓋つきのカノポス容器 Canopic Jar with a Lid in the Shape of a Royal Woman's Head | 員数 | 2 |
| 作者名 | | 作成年 作成時期 | 前1352-1336年 頃 |
| 種類 | <input type="checkbox"/> 絵画 <input type="checkbox"/> スケッチ <input type="checkbox"/> 写真 <input type="checkbox"/> 陶磁器 <input type="checkbox"/> 彫刻 <input checked="" type="checkbox"/> 工芸品 <input type="checkbox"/> 書跡・典籍 <input type="checkbox"/> 化石 <input type="checkbox"/> 岩石, 鉱物, 植物又は動物の標本 <input type="checkbox"/> その他(具体的に:) | | |
| 寸法等 | トラバーチン (エジプト・アラバスター) , 青ガラス、黒曜石 H. 52.1 cm 壺 : H. 36.8 cm; diam. 24 cm 蓋:H. 18.2 cm; diam. 16.3 cm | | |
| その他の 特徴 | | | |

2. 個々の美術品等の写真

(撮影年月： 不詳)



個票

1. 個々の美術品等の作品情報

| | | | |
|--------------|--|-------------|---------------------------------------|
| タイトル (名称) | イシス女神とネフェルタリ王妃 (模写) Facsimile of Queen Nefertari with the Goddess Isis | 員数 | 1 |
| 作者名 | | 作成年 作成時期 | オリジナル：前1279 －1213年頃 模写：1922-23年 |
| 種類 | <input checked="" type="checkbox"/> 絵画 <input type="checkbox"/> スケッチ <input type="checkbox"/> 写真 <input type="checkbox"/> 陶磁器 <input type="checkbox"/> 彫刻 <input type="checkbox"/> 工芸品 <input type="checkbox"/> 書跡・典籍 <input type="checkbox"/> 化石 <input type="checkbox"/> 岩石, 鉱物, 植物又は動物の標本 <input type="checkbox"/> その他(具体的に:) | | |
| 寸法等 | 紙、テンペラ H. 70 cm; w. 46 cm | | |
| その他の 特徴 | | | |

2. 個々の美術品等の写真

(撮影年月： 不詳)



個票

1. 個々の美術品等の作品情報

| | | | |
|--------------|--|-------------|------------------|
| タイトル (名称) | マヌワイの献水容器 Libation Vessel of Manuwai | 員数 | 1 |
| 作者名 | | 作成年 作成時期 | 前1479－1425 年頃 |
| 種類 | <input type="checkbox"/> 絵画 <input type="checkbox"/> スケッチ <input type="checkbox"/> 写真 <input type="checkbox"/> 陶磁器 <input type="checkbox"/> 彫刻 <input checked="" type="checkbox"/> 工芸品 <input type="checkbox"/> 書跡・典籍 <input type="checkbox"/> 化石 <input type="checkbox"/> 岩石, 鉱物, 植物又は動物の標本 <input type="checkbox"/> その他(具体的に:) | | |
| 寸法等 | 銀 H. 19.5 cm; diam. 13 cm | | |
| その他の 特徴 | | | |

2. 個々の美術品等の写真

(撮影年月： 不詳)



個票

1. 個々の美術品等の作品情報

| | | | |
|--------------|--|-------------|------------------|
| タイトル (名称) | アテン神の歌い手イセトのシャブティ Shabti of Iset who is a Chantress of the Aten | 員数 | 1 |
| 作者名 | | 作成年 作成時期 | 前1352-1336年 頃 |
| 種類 | <input type="checkbox"/> 絵画 <input type="checkbox"/> スケッチ <input type="checkbox"/> 写真 <input type="checkbox"/> 陶磁器 <input type="checkbox"/> 彫刻 <input checked="" type="checkbox"/> 工芸品 <input type="checkbox"/> 書跡・典籍 <input type="checkbox"/> 化石 <input type="checkbox"/> 岩石, 鉱物, 植物又は動物の標本 <input type="checkbox"/> その他(具体的に:) | | |
| 寸法等 | 石灰岩 H. 22.3 cm; w. 7.2 cm; d. 6 cm | | |
| その他の 特徴 | | | |

2. 個々の美術品等の写真

(撮影年月： 不詳)



個票

1. 個々の美術品等の作品情報

| | | | |
|--------------|--|-------------|------------------|
| タイトル (名称) | 畳んだ布形の護符 Folded Cloth Amulet | 員数 | 1 |
| 作者名 | | 作成年 作成時期 | 前1479-1425年 頃 |
| 種類 | <input type="checkbox"/> 絵画 <input type="checkbox"/> スケッチ <input type="checkbox"/> 写真 <input type="checkbox"/> 陶磁器 <input type="checkbox"/> 彫刻 <input checked="" type="checkbox"/> 工芸品 <input type="checkbox"/> 書跡・典籍 <input type="checkbox"/> 化石 <input type="checkbox"/> 岩石, 鉱物, 植物又は動物の標本 <input type="checkbox"/> その他(具体的に:) | | |
| 寸法等 | 金 H. 12.7cm; w. 10.2 cm | | |
| その他の 特徴 | | | |

2. 個々の美術品等の写真

(撮影年月： 不詳)

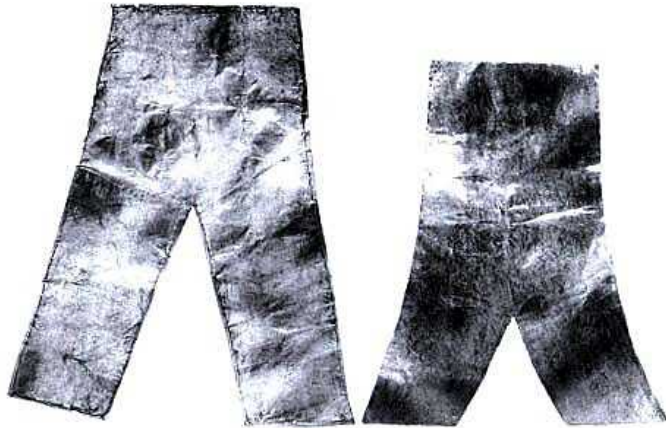

個票

1. 個々の美術品等の作品情報

| | | | |
|--------------|--|-------------|------------------|
| タイトル (名称) | マンハタの心臓護符 Heart Amulet of Manhata | 員数 | 1 |
| 作者名 | | 作成年 作成時期 | 前1479-1425年 頃 |
| 種類 | <input type="checkbox"/> 絵画 <input type="checkbox"/> スケッチ <input type="checkbox"/> 写真 <input type="checkbox"/> 陶磁器 <input type="checkbox"/> 彫刻 <input checked="" type="checkbox"/> 工芸品 <input type="checkbox"/> 書跡・典籍 <input type="checkbox"/> 化石 <input type="checkbox"/> 岩石, 鉱物, 植物又は動物の標本 <input type="checkbox"/> その他(具体的に:) | | |
| 寸法等 | 金、緑色片岩 護符：L. 5.6 cm; w. 3.8 cm; th. 1.9 cm; 全長：34.8 cm | | |
| その他の 特徴 | | | |

2. 個々の美術品等の写真

(撮影年月： 不詳)



個票

1. 個々の美術品等の作品情報

| | | | |
|--------------|--|-------------|------------------|
| タイトル (名称) | 「セウエレット」ビーズを通した金製のワイヤー <i>Sweret Bead on Gold Wire</i> | 員数 | 1 |
| 作者名 | | 作成年 作成時期 | 前1479-1425年 頃 |
| 種類 | <input type="checkbox"/> 絵画 <input type="checkbox"/> スケッチ <input type="checkbox"/> 写真 <input type="checkbox"/> 陶磁器 <input type="checkbox"/> 彫刻 <input checked="" type="checkbox"/> 工芸品 <input type="checkbox"/> 書跡・典籍 <input type="checkbox"/> 化石 <input type="checkbox"/> 岩石, 鉱物, 植物又は動物の標本 <input type="checkbox"/> その他(具体的に:) | | |
| 寸法等 | 紅玉随、金 ワイヤー: diam. 10 cm; ビーズ: l. 1.9 cm; diam. 1 cm; | | |
| その他の 特徴 | | | |

2. 個々の美術品等の写真

(撮影年月: 不詳)



個票

1. 個々の美術品等の作品情報

| | | | |
|--------------|--|-------------|------------------|
| タイトル (名称) | メロン形ビーズを通した金製のワイヤー Melon Beads on a Gold Wire | 員数 | 1 |
| 作者名 | | 作成年 作成時期 | 前1479-1425年 頃 |
| 種類 | <input type="checkbox"/> 絵画 <input type="checkbox"/> スケッチ <input type="checkbox"/> 写真 <input type="checkbox"/> 陶磁器 <input type="checkbox"/> 彫刻 <input checked="" type="checkbox"/> 工芸品 <input type="checkbox"/> 書跡・典籍 <input type="checkbox"/> 化石 <input type="checkbox"/> 岩石, 鉱物, 植物又は動物の標本 <input type="checkbox"/> その他(具体的に:) | | |
| 寸法等 | 金、ファイアンス ワイヤー : diam. 8.4 cm; ビーズ : diam. 0.7 cm | | |
| その他の 特徴 | | | |

2. 個々の美術品等の写真

(撮影年月 : 不詳)



個票

1. 個々の美術品等の作品情報

| | | | |
|--------------|--|-------------|------------------|
| タイトル (名称) | 指サック Finger Stall | 員数 | 5 |
| 作者名 | | 作成年 作成時期 | 前1479-1425年 頃 |
| 種類 | <input type="checkbox"/> 絵画 <input type="checkbox"/> スケッチ <input type="checkbox"/> 写真 <input type="checkbox"/> 陶磁器 <input type="checkbox"/> 彫刻 <input checked="" type="checkbox"/> 工芸品 <input type="checkbox"/> 書跡・典籍 <input type="checkbox"/> 化石 <input type="checkbox"/> 岩石, 鉱物, 植物又は動物の標本 <input type="checkbox"/> その他(具体的に:) | | |
| 寸法等 | 金 L. 4.3-4.9 cm; w. 1.7-2.4 | | |
| その他の 特徴 | | | |

2. 個々の美術品等の写真

(撮影年月： 不詳)



個票

1. 個々の美術品等の作品情報

| | | | |
|--------------|--|-------------|------------------|
| タイトル (名称) | 足指サック Toe Stall | 員数 | 5 |
| 作者名 | | 作成年 作成時期 | 前1479－1425 年頃 |
| 種類 | <input type="checkbox"/> 絵画 <input type="checkbox"/> スケッチ <input type="checkbox"/> 写真 <input type="checkbox"/> 陶磁器 <input type="checkbox"/> 彫刻 <input checked="" type="checkbox"/> 工芸品 <input type="checkbox"/> 書跡・典籍 <input type="checkbox"/> 化石 <input type="checkbox"/> 岩石, 鉱物, 植物又は動物の標本 <input type="checkbox"/> その他(具体的に: | | |
| 寸法等 | 金 1. 4.4-4.6 cm; w. 1.9-2.7 cm | | |
| その他の 特徴 | | | |

2. 個々の美術品等の写真

(撮影年月： 不詳)



個票

1. 個々の美術品等の作品情報

| | | | |
|--------------|--|-------------|------------------|
| タイトル (名称) | マヌワイのカノポス容器 Canopic Jar of Manuwai | 員数 | 1 |
| 作者名 | | 作成年 作成時期 | 前1479-1425年 頃 |
| 種類 | <input type="checkbox"/> 絵画 <input type="checkbox"/> スケッチ <input type="checkbox"/> 写真 <input type="checkbox"/> 陶磁器 <input type="checkbox"/> 彫刻 <input checked="" type="checkbox"/> 工芸品 <input type="checkbox"/> 書跡・典籍 <input type="checkbox"/> 化石 <input type="checkbox"/> 岩石, 鉱物, 植物又は動物の標本 <input type="checkbox"/> その他(具体的に:) | | |
| 寸法等 | 石灰岩、青色粘土、黒の塗料 全長 : H. 36.2 cm 壺 : H. 25.5 cm; diam. 20 cm 蓋 : H. 13 cm; diam. 12.4 cm | | |
| その他の 特徴 | | | |

2. 個々の美術品等の写真

(撮影年月： 不詳)



個票

1. 個々の美術品等の作品情報

| | | | |
|--------------|--|-------------|------------|
| タイトル (名称) | カノポス容器 Canopic Jar | 員数 | 1 |
| 作者名 | | 作成年 作成時期 | 前712-664年頃 |
| 種類 | <input type="checkbox"/> 絵画 <input type="checkbox"/> スケッチ <input type="checkbox"/> 写真 <input type="checkbox"/> 陶磁器 <input type="checkbox"/> 彫刻 <input checked="" type="checkbox"/> 工芸品 <input type="checkbox"/> 書跡・典籍 <input type="checkbox"/> 化石 <input type="checkbox"/> 岩石, 鉱物, 植物又は動物の標本 <input type="checkbox"/> その他(具体的に:) | | |
| 寸法等 | 石灰岩 H. 31.2-36.8 cm; greatest diam. 12.5-13.4 cm | | |
| その他の 特徴 | | | |

2. 個々の美術品等の写真

(撮影年月： 不詳)



個票

1. 個々の美術品等の作品情報

| | | | |
|--------------|--|-------------|------------|
| タイトル (名称) | カノポス容器 Canopic Jar | 員数 | 1 |
| 作者名 | | 作成年 作成時期 | 前712-664年頃 |
| 種類 | <input type="checkbox"/> 絵画 <input type="checkbox"/> スケッチ <input type="checkbox"/> 写真 <input type="checkbox"/> 陶磁器 <input type="checkbox"/> 彫刻 <input checked="" type="checkbox"/> 工芸品 <input type="checkbox"/> 書跡・典籍 <input type="checkbox"/> 化石 <input type="checkbox"/> 岩石, 鉱物, 植物又は動物の標本 <input type="checkbox"/> その他(具体的に:) | | |
| 寸法等 | 石灰岩 H. 31.2-36.8 cm; greatest diam. 12.5-13.4 cm | | |
| その他の 特徴 | | | |

2. 個々の美術品等の写真

(撮影年月： 不詳)



個票

1. 個々の美術品等の作品情報

| | | | |
|--------------|--|-------------|------------|
| タイトル (名称) | カノポス容器 Canopic Jar | 員数 | 1 |
| 作者名 | | 作成年 作成時期 | 前712-664年頃 |
| 種類 | <input type="checkbox"/> 絵画 <input type="checkbox"/> スケッチ <input type="checkbox"/> 写真 <input type="checkbox"/> 陶磁器 <input type="checkbox"/> 彫刻 <input checked="" type="checkbox"/> 工芸品 <input type="checkbox"/> 書跡・典籍 <input type="checkbox"/> 化石 <input type="checkbox"/> 岩石, 鉱物, 植物又は動物の標本 <input type="checkbox"/> その他(具体的に:) | | |
| 寸法等 | 石灰岩 H. 31.2-36.8 cm; greatest diam. 12.5-13.4 cm | | |
| その他の 特徴 | | | |

2. 個々の美術品等の写真

(撮影年月： 不詳)



個票

1. 個々の美術品等の作品情報

| | | | |
|--------------|--|-------------|------------|
| タイトル (名称) | カノポス容器 Canopic Jar | 員数 | 1 |
| 作者名 | | 作成年 作成時期 | 前712-664年頃 |
| 種類 | <input type="checkbox"/> 絵画 <input type="checkbox"/> スケッチ <input type="checkbox"/> 写真 <input type="checkbox"/> 陶磁器 <input type="checkbox"/> 彫刻 <input checked="" type="checkbox"/> 工芸品 <input type="checkbox"/> 書跡・典籍 <input type="checkbox"/> 化石 <input type="checkbox"/> 岩石, 鉱物, 植物又は動物の標本 <input type="checkbox"/> その他(具体的に:) | | |
| 寸法等 | 石灰岩 H. 31.2-36.8 cm; greatest diam. 12.5-13.4 cm | | |
| その他の 特徴 | | | |

2. 個々の美術品等の写真

(撮影年月： 不詳)



個票

1. 個々の美術品等の作品情報

| | | | |
|--------------|--|-------------|------------------|
| タイトル (名称) | ハゲワシ形の胸飾り Vulture Breastplate | 員数 | 1 |
| 作者名 | | 作成年 作成時期 | 前1479－1425 年頃 |
| 種類 | <input type="checkbox"/> 絵画 <input type="checkbox"/> スケッチ <input type="checkbox"/> 写真 <input type="checkbox"/> 陶磁器 <input type="checkbox"/> 彫刻 <input checked="" type="checkbox"/> 工芸品 <input type="checkbox"/> 書跡・典籍 <input type="checkbox"/> 化石 <input type="checkbox"/> 岩石, 鉱物, 植物又は動物の標本 <input type="checkbox"/> その他(具体的に:) | | |
| 寸法等 | 金 H. 13.5 cm; w. 37.3 cm; th. 0.1-0.13 mm | | |
| その他の 特徴 | | | |

2. 個々の美術品等の写真

(撮影年月： 不詳)



個票

1. 個々の美術品等の作品情報

| | | | |
|--------------|--|-------------|------------------|
| タイトル (名称) | 両端にハヤブサの頭がついた襟飾り Broad Collar with Falcon head Terminals | 員数 | 1 |
| 作者名 | | 作成年 作成時期 | 前1479－1425 年頃 |
| 種類 | <input type="checkbox"/> 絵画 <input type="checkbox"/> スケッチ <input type="checkbox"/> 写真 <input type="checkbox"/> 陶磁器 <input type="checkbox"/> 彫刻 <input checked="" type="checkbox"/> 工芸品 <input type="checkbox"/> 書跡・典籍 <input type="checkbox"/> 化石 <input type="checkbox"/> 岩石, 鉱物, 植物又は動物の標本 <input type="checkbox"/> その他(具体的に:) | | |
| 寸法等 | 金 H. 19.5; w. 32 cm; th. 0.12-0.14 mm | | |
| その他の 特徴 | | | |

2. 個々の美術品等の写真

(撮影年月： 不詳)



個票

1. 個々の美術品等の作品情報

| | | | |
|--------------|--|-------------|-------------|
| タイトル (名称) | アメン・ラー神の歌い手ヘネトタウィの人型内棺 Inner Coffin of the Chantress of Amun-Re, Henettawy | 員数 | 1 |
| 作者名 | | 作成年 作成時期 | 前1040-992年頃 |
| 種類 | <input type="checkbox"/> 絵画 <input type="checkbox"/> スケッチ <input type="checkbox"/> 写真 <input type="checkbox"/> 陶磁器 <input type="checkbox"/> 彫刻 <input checked="" type="checkbox"/> 工芸品 <input type="checkbox"/> 書跡・典籍 <input type="checkbox"/> 化石 <input type="checkbox"/> 岩石, 鉱物, 植物又は動物の標本 <input type="checkbox"/> その他(具体的に:) | | |
| 寸法等 | 木、石膏、彩色 蓋: L. 190.5 cm; w. 54.7 cm; d. 29.5 ベース: L. 190 cm; w. 52.2 cm; d. 30.1 | | |
| その他の特徴 | | | |

2. 個々の美術品等の写真

(撮影年月： 不詳)



個票

1. 個々の美術品等の作品情報

| | | | |
|--------------|--|-------------|-------------|
| タイトル (名称) | アメン・ラー神の歌い手ヘネトタウィのミイラ板 Mummy Board of the Chantress of Amun-Re, Henettawy | 員数 | 1 |
| 作者名 | | 作成年 作成時期 | 前1040-992年頃 |
| 種類 | <input type="checkbox"/> 絵画 <input type="checkbox"/> スケッチ <input type="checkbox"/> 写真 <input type="checkbox"/> 陶磁器 <input type="checkbox"/> 彫刻 <input checked="" type="checkbox"/> 工芸品 <input type="checkbox"/> 書跡・典籍 <input type="checkbox"/> 化石 <input type="checkbox"/> 岩石, 鉱物, 植物又は動物の標本 <input type="checkbox"/> その他(具体的に:) | | |
| 寸法等 | 木、石膏、彩色 L. 171.3 cm; w. 40 cm; d: 16 cm | | |
| その他の 特徴 | | | |

2. 個々の美術品等の写真

(撮影年月： 不詳)

