

総括票

1. 申請者に関する事項

申請代表者名	株式会社朝日新聞社	代表者氏名	企画事業本部文化事業部長 山本克哉
申請代表者住所	東京都中央区築地5-3-2		

その他の申請者（申請代表者以外の展覧会主催者）

申請者名	東京都美術館（東京会場のみ）	代表者氏名	館長 真室佳武
申請者住所	東京都台東区上野公園8-3-6		
申請者名	神戸市立博物館（神戸会場のみ）	代表者氏名	館長 大谷幸正
申請者住所	兵庫県神戸市中央区京町2-4		
申請者名	公益財団法人 名古屋国際芸術文化交流財団（名古屋ボストン美術館）（名古屋会場のみ）	代表者氏名	代表理事 清水泰晴
申請者住所	愛知県名古屋市中区金山町1-1-1		
申請者名	株式会社テレビ朝日（東京会場のみ）	代表者氏名	総合ビジネス局長 川島保男
申請者住所	東京都港区六本木6-9-1		
申請者名	株式会社ビーエス朝日（東京・神戸会場のみ）	代表者氏名	執行役員 編成制作局長 藤川克平
申請者住所	東京都港区六本木6-10-1 六本木ヒルズ森タワー16階		
申請者名	朝日放送株式会社（神戸会場のみ）	代表者氏名	総合ビジネス局 イベント事業部長 濱本実
申請者住所	大阪府大阪市福島区福島1-1-30		

2. 公開予定施設等に関する事項

施設名1	東京都美術館	公開期間	2017年7月20日～10月9日
所在地	東京都台東区上野公園8-3-6		
施設名2	神戸市立博物館	公開期間	2017年10月28日～2018年2月4日
所在地	兵庫県神戸市中央区京町2-4		
施設名3	名古屋ボストン美術館	公開期間	2018年2月18日～7月1日
所在地	愛知県名古屋市中区金山町1-1-1		

3. 指定を受けようとする海外の美術品等に関する事項

美術品等の公開目的
1876年に開館したボストン美術館は、国や州の財政的援助を受けずにコレクションの拡充を続け、現在では古代エジプトから現代美術まで、世界有数となる約50万点の作品を所蔵しています。本展では、古代エジプト、東洋美術（日本、中国）、ヨーロッパ絵画、アメリカ絵画、版画・素描・写真、現代美術といった幅広い分野の名品80点を約40年ぶりに日本で総合的に紹介します。

美術品等の名称（タイトル）
高官マアケルウの偽扉 / False Door Stele of Maakheru

高官クウエンラーの書記像 / Prince Khuenra as a Scribe
メンカウラー王頭部 / Head of King Menkaura (Mycerinus)
墓のレリーフの断片 供物の行列をみる墓主ネケブ / Relief Fragment from the Tomb of Nekhebu; Tomb Owner Receiving Procession of Offering Bearers with Cattle
メロン形ビーズの装飾品 / String of Melon Beads
ハトシェプスト女王小像断片 / Statue Fragment of Hatshepsut
ツタンカーメン王頭部 / Head of King Tutankhamen
縛られたオリックス形の壺 / Vessel in the Shape of a Bound Oryx
棺台の脚 / Leg from a Funerary Bed
センカアマニスケンの彫像 / Statue of King Senkamanisken
人間と雄羊と頭部形装飾の首飾り / Necklace with Human and Ram's Head Pendants
五色鸚鵡図巻 / Five-Colored Parakeet on a Blossoming Apricot Tree
柳岸遠山図 / Bare Willows and Distant Mountains
風雨舟行図 / Sailboat in Rainstorm
施財貧者図(五百羅漢図のうち) / Lohans Bestowing Alms on Suffering Human Beings
観舍利光図(五百羅漢図のうち) / Lohans Watching the Distribution of the Relics
九龍図巻 / Nine Dragons
鼠志野草文額皿 / Plaque-Style Dish with Design of Grasses
錆絵鳩形香合 / Incense Case in the Shape of a Grebe
錆絵観瀑図角皿 / Square Dish with Courtier Gazing at a Waterfall Design
月次風俗図屏風 / Celebrations and Festivities of the Twelve Months
月次風俗図屏風 / Celebrations and Festivities of the Twelve Months
涅槃図 / The Death of the Historical Buddha
風仙図屏風 / Transcendent Attacking a Whirlwind
飲中八仙図 / The Eight Revellers
絵看板 錦木栄小町 / Theater Signboard Depicting Scenes from the Play "Nishikigi Sakae Komachi"
花魁図 / Courtesan (Oiran)
三味線を弾く美人図 / Young Woman Playing the Shamisen

秋景芦雁図 / Goose
柳堤渡水・丘辺行楽図屏風 / Boating Under the Willows; Outing by the Hills
柳堤渡水・丘辺行楽図屏風 / Boating Under the Willows; Outing by the Hills
松に鹿蝙蝠図屏風 / Bat, Deer, and Pine
梅に鹿鶴図屏風 / Plum Blossoms, Crane and Deer
編み物の稽古 / Knitting Lesson
ブドウ畑にて / In the Vineyard
洋梨 / Pears
ボーヴェ近郊の朝 / Morning near Beauvais
ヴェネツィア、サン・ジョルジョ島から見たサンタ・マリア・デッラ・サルーテ聖堂 / Venice, Santa Maria della Salute from San Giorgio
サン＝マメスのラ・クロワ＝ブランシュ / La Croix-Blanche at Saint-Mammès
ポントワーズ、道を照らす陽光 / Sunlight on the Road, Pontoise
くぼ地のヒナゲシ畑、ジヴェルニー近郊 / Poppy Field in a Hollow near Giverny
ルーアン大聖堂、正面 / Rouen Cathedral, Façade
アンティーブ、午後の効果 / Antibes, Afternoon Effect
睡蓮 / Water Lilies
腕を組んだバレエの踊り子 / Ballet Dancer with Arms Crossed
卓上の花と果物 / Flowers and Fruit on a Table
陶製ポットに生けられた花 / Mixed Flowers in an Earthenware Pot
銅製ボウルのタチアオイ / Hollyhocks in a Copper Bowl
卓上のブドウとクルミ / Grapes and Walnuts on a Table
卓上の果物と水差し / Fruit and a Jug on a Table
郵便配達人ジョゼフ・ルーラン / Postman Joseph Roulin
子守唄、ゆりかごを揺らすオーギュスティーヌ・ルーラン夫人 / Lullaby: Madame Augustine Roulin Rocking a Cradle (La Berceuse)
ジョン・エイモリー夫人(キャサリン・グリーン) / Mrs. John Amory (Katherine Greene)
ジョン・エイモリー / John Amory
月光 / Moonlight

ニューヨーク港 / New York Harbor
クイナ獵への出発 / Starting Out After Rail
たそがれ時のリーズ村、ニューヨーク州 / Twilight at Leeds, New York
ロベール・ド・セヴリュー / Robert de Cévrieux
フィスク・ウォレン夫人(グレッチェン・オズグッド)と娘レイチエル / Mrs. Fiske Warren (Gretchen Osgood) and Her Daughter Rachel
野外プール、アップルドア島 / Bathing Pool, Appledore
グレーの上のカラー・リリー / Calla Lily on Grey
赤い木、黄色い空 / Red Tree, Yellow Sky
ニューイングランドに不釣り合いなもの / New England Irrelevancies
八点鐘 / Eight Bells
海難 / Perils of the Sea
小帆船 / The Cat Boat
線路 / The Railroad
橋の上の娘 / Girl on a Bridge
機関車 / The Locomotive
白い納屋、壁、ペンシルヴェニア州バックス郡 / Side of White Barn, Bucks County, Pennsylvania
氷結湖と岩壁、セコイア国立公園カウエア・ギャップ / Frozen Lake and Cliffs, Kaweah Gap, Sequoia National Park
白い枝、モノ湖 / White Branches, Mono Lake
レッドウッド、ブル・クリーク低地、北部カリフォルニア / Redwoods, Bull Creek Flat, Northern California
ジャッキー / Jackie
ジャッキー / Jackie
ギャロービー・ヒル / Garrowby Hill
静物 / Still Life
If the Double Helix Wakes Up... / If the Double Helix Wakes Up...
ジョン、初代バイロン男爵 / John, 1st Baron Byron

個票

1. 個々の美術品等の作品情報

タイトル (名称)	高官マアケルウの偽扉 / False Door Stele of Maakheru	員数	1
作者名		作成年 作成時期	エジプト古王 国時代
種類	<input type="checkbox"/> 絵画 <input type="checkbox"/> スケッチ <input type="checkbox"/> 写真 <input type="checkbox"/> 陶磁器 <input checked="" type="checkbox"/> 彫刻 <input type="checkbox"/> 工芸品 <input type="checkbox"/> 書跡・典籍 <input type="checkbox"/> 化石 <input type="checkbox"/> 岩石、鉱物、植物又は動物の標本 <input type="checkbox"/> その他(具体的に:)		
寸法等	サイズ: 134 x 55cm 素材: 石灰岩		
その他の 特徴			

2. 個々の美術品等の写真

(撮影年月： 年 月)



個票

1. 個々の美術品等の作品情報

タイトル (名称)	高官クウエンラーの書記像 / Prince Khuenra as a Scribe	員数	1
作者名		作成年 作成時期	前2490-前2472
種類	<input type="checkbox"/> 絵画 <input type="checkbox"/> スケッチ <input type="checkbox"/> 写真 <input type="checkbox"/> 陶磁器 <input checked="" type="checkbox"/> 彫刻 <input type="checkbox"/> 工芸品 <input type="checkbox"/> 書跡・典籍 <input type="checkbox"/> 化石 <input type="checkbox"/> 岩石、鉱物、植物又は動物の標本 <input type="checkbox"/> その他(具体的に:)		
寸法等	サイズ：高さ30.5、幅21.5、奥行16cm 素材：石灰岩		
その他の 特徴			

2. 個々の美術品等の写真

(撮影年月： 年 月)



個票

1. 個々の美術品等の作品情報

タイトル (名称)	メンカウラー王頭部 / Head of King Menkaura (Mycerinus)	員数	1
作者名		作成年 作成時期	前2490-前2472
種類	<input type="checkbox"/> 絵画 <input type="checkbox"/> スケッチ <input type="checkbox"/> 写真 <input type="checkbox"/> 陶磁器 <input checked="" type="checkbox"/> 彫刻 <input type="checkbox"/> 工芸品 <input type="checkbox"/> 書跡・典籍 <input type="checkbox"/> 化石 <input type="checkbox"/> 岩石, 鉱物, 植物又は動物の標本 <input type="checkbox"/> その他(具体的に:)		
寸法等	サイズ: 高さ29.2、幅19.6、奥行21.9cm 素材: トラバーチン(エジプト・アラバスター)		
その他の 特徴			

2. 個々の美術品等の写真

(撮影年月： 年 月)



個票

1. 個々の美術品等の作品情報

タイトル (名称)	墓のレリーフの断片 供物の行列をみる墓主ネケブ / Relief Fragment from the Tomb of Nekhebu; Tomb Owner Receiving Procession of Offering Bearers with Cattle	員数	1
作者名		作成年 作成時期	前2323-前2291
種類	<input type="checkbox"/> 絵画 <input type="checkbox"/> スケッチ <input type="checkbox"/> 写真 <input type="checkbox"/> 陶磁器 <input checked="" type="checkbox"/> 彫刻 <input type="checkbox"/> 工芸品 <input type="checkbox"/> 書跡・典籍 <input type="checkbox"/> 化石 <input type="checkbox"/> 岩石, 鉱物, 植物又は動物の標本 <input type="checkbox"/> その他(具体的に:)		
寸法等	サイズ: 高さ64.8、幅78.7、奥行8.9cm 素材: 石灰岩		
その他の 特徴			

2. 個々の美術品等の写真

(撮影年月： 年 月)



個票

1. 個々の美術品等の作品情報

タイトル (名称)	メロン形ビーズの装飾品 / String of Melon Beads	員数	1
作者名		作成年 作成時期	前1700-前1550
種類	<input type="checkbox"/> 絵画 <input type="checkbox"/> スケッチ <input type="checkbox"/> 写真 <input type="checkbox"/> 陶磁器 <input type="checkbox"/> 彫刻 <input checked="" type="checkbox"/> 工芸品 <input type="checkbox"/> 書跡・典籍 <input type="checkbox"/> 化石 <input type="checkbox"/> 岩石, 鉱物, 植物又は動物の標本 <input type="checkbox"/> その他(具体的に:		
寸法等	サイズ: 直径3.81 x 44cm 素材: ファイアンス		
その他の 特徴			

2. 個々の美術品等の写真

(撮影年月： 年 月)



個票

1. 個々の美術品等の作品情報

タイトル (名称)	ハトシェプスト女王小像断片 / Statue Fragment of Hatshepsut	員数	1
作者名		作成年 作成時期	前1550-前1458
種類	<input type="checkbox"/> 絵画 <input type="checkbox"/> スケッチ <input type="checkbox"/> 写真 <input type="checkbox"/> 陶磁器 <input checked="" type="checkbox"/> 彫刻 <input type="checkbox"/> 工芸品 <input type="checkbox"/> 書跡・典籍 <input type="checkbox"/> 化石 <input type="checkbox"/> 岩石, 鉱物, 植物又は動物の標本 <input type="checkbox"/> その他(具体的に:		
寸法等	サイズ: 高さ20.3、幅10.2、奥行7.6cm 素材: 石灰岩閃緑岩		
その他の 特徴			

2. 個々の美術品等の写真

(撮影年月： 年 月)



個票

1. 個々の美術品等の作品情報

タイトル (名称)	ツタンカーメン王頭部 / Head of King Tutankhamen	員数	1
作者名		作成年 作成時期	前1336-前1327
種類	<input type="checkbox"/> 絵画 <input type="checkbox"/> スケッチ <input type="checkbox"/> 写真 <input type="checkbox"/> 陶磁器 <input checked="" type="checkbox"/> 彫刻 <input type="checkbox"/> 工芸品 <input type="checkbox"/> 書跡・典籍 <input type="checkbox"/> 化石 <input type="checkbox"/> 岩石, 鉱物, 植物又は動物の標本 <input type="checkbox"/> その他(具体的に:)		
寸法等	サイズ: 高さ30.5、幅26.7、奥行22.2cm 素材: 砂岩		
その他の 特徴			

2. 個々の美術品等の写真

(撮影年月： 年 月)

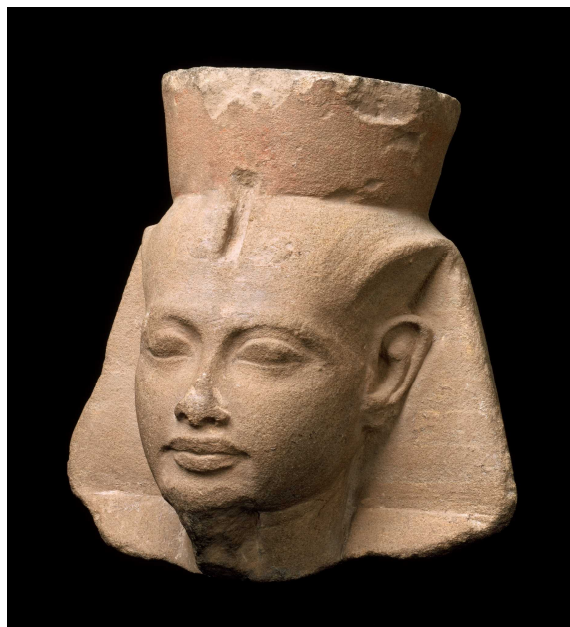

個票

1. 個々の美術品等の作品情報

タイトル (名称)	縛られたオリックス形の壺 / Vessel in the Shape of a Bound Oryx	員数	1
作者名		作成年 作成時期	前7世紀初頭
種類	<input type="checkbox"/> 絵画 <input type="checkbox"/> スケッチ <input type="checkbox"/> 写真 <input type="checkbox"/> 陶磁器 <input type="checkbox"/> 彫刻 <input checked="" type="checkbox"/> 工芸品 <input type="checkbox"/> 書跡・典籍 <input type="checkbox"/> 化石 <input type="checkbox"/> 岩石、鉱物、植物又は動物の標本 <input type="checkbox"/> その他(具体的に:)		
寸法等	サイズ：高さ8.9、幅17.8、奥行7.6cm 素材：トラバーチン(エジプト・アラバスター)		
その他の 特徴			

2. 個々の美術品等の写真

(撮影年月： 年 月)



個票

1. 個々の美術品等の作品情報

タイトル (名称)	棺台の脚 / Leg from a Funerary Bed	員数	1
作者名		作成年 作成時期	前698-前690
種類	<input type="checkbox"/> 絵画 <input type="checkbox"/> スケッチ <input type="checkbox"/> 写真 <input type="checkbox"/> 陶磁器 <input type="checkbox"/> 彫刻 <input checked="" type="checkbox"/> 工芸品 <input type="checkbox"/> 書跡・典籍 <input type="checkbox"/> 化石 <input type="checkbox"/> 岩石, 鉱物, 植物又は動物の標本 <input type="checkbox"/> その他(具体的に:		
寸法等	サイズ: 高さ56.1、幅13、奥行30.5 cm 素材: ブロンズまたは青銅		
その他の 特徴			

2. 個々の美術品等の写真

(撮影年月： 年 月)

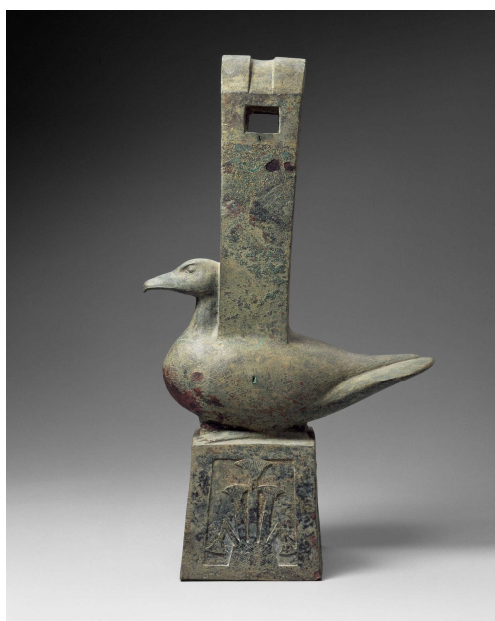

個票

1. 個々の美術品等の作品情報

タイトル (名称)	センカアマニスケンの彫像 / Statue of King Senkamanisen	員数	1
作者名		作成年 作成時期	前643-前623
種類	<input type="checkbox"/> 絵画 <input type="checkbox"/> スケッチ <input type="checkbox"/> 写真 <input type="checkbox"/> 陶磁器 <input checked="" type="checkbox"/> 彫刻 <input type="checkbox"/> 工芸品 <input type="checkbox"/> 書跡・典籍 <input type="checkbox"/> 化石 <input type="checkbox"/> 岩石, 鉱物, 植物又は動物の標本 <input type="checkbox"/> その他(具体的に:)		
寸法等	高さ152.4、幅38.1、奥行55.9cm 花崗片麻岩		
その他の 特徴			

2. 個々の美術品等の写真

(撮影年月： 年 月)

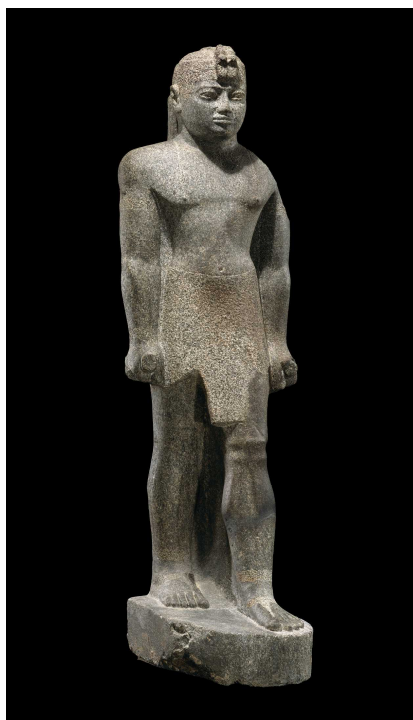

個票

1. 個々の美術品等の作品情報

タイトル (名称)	人間と雄羊と頭部形装飾の首飾り / Necklace with Human and Ram's Head Pendants	員数	1
作者名		作成年 作成時期	前270-前50
種類	<input type="checkbox"/> 絵画 <input type="checkbox"/> スケッチ <input type="checkbox"/> 写真 <input type="checkbox"/> 陶磁器 <input type="checkbox"/> 彫刻 <input checked="" type="checkbox"/> 工芸品 <input type="checkbox"/> 書跡・典籍 <input type="checkbox"/> 化石 <input type="checkbox"/> 岩石、鉱物、植物又は動物の標本 <input type="checkbox"/> その他(具体的に:)		
寸法等	サイズ: 長さ38、幅2.4 cm 素材: 金、紅玉髓		
その他の 特徴			

2. 個々の美術品等の写真

(撮影年月： 年 月)



個票

1. 個々の美術品等の作品情報

タイトル (名称)	五色鸚鵡図巻 / Five-Colored Parakeet on a Blossoming Apricot Tree	員数	1
作者名	徽宗 / Emperor Huizong	作成年 作成時期	12世紀初期
種類	<input checked="" type="checkbox"/> 絵画 <input type="checkbox"/> スケッチ <input type="checkbox"/> 写真 <input type="checkbox"/> 陶磁器 <input type="checkbox"/> 彫刻 <input type="checkbox"/> 工芸品 <input type="checkbox"/> 書跡・典籍 <input type="checkbox"/> 化石 <input type="checkbox"/> 岩石、鉱物、植物又は動物の標本 <input type="checkbox"/> その他(具体的に:)		
寸法等	サイズ: 53.3 x 125.1cm 素材・技法: 絹本着色		
その他の 特徴			

2. 個々の美術品等の写真

(撮影年月： 年 月)



個票

1. 個々の美術品等の作品情報

タイトル (名称)	柳岸遠山図 / Bare Willows and Distant Mountains	員数	1
作者名	馬遠 / Ma Yuan	作成年 作成時期	12世紀末期
種類	<input checked="" type="checkbox"/> 絵画 <input type="checkbox"/> スケッチ <input type="checkbox"/> 写真 <input type="checkbox"/> 陶磁器 <input type="checkbox"/> 彫刻 <input type="checkbox"/> 工芸品 <input type="checkbox"/> 書跡・典籍 <input type="checkbox"/> 化石 <input type="checkbox"/> 岩石、鉱物、植物又は動物の標本 <input type="checkbox"/> その他(具体的に:)		
寸法等	サイズ: 23.8 x 24.2 cm 技法・素材: 団扇(現在は冊頁装)、絹本墨画淡彩		
その他の 特徴			

2. 個々の美術品等の写真

(撮影年月： 年 月)



個票

1. 個々の美術品等の作品情報

タイトル (名称)	風雨舟行図 / Sailboat in Rainstorm	員数	1
作者名	夏珪 / Xia Gui	作成年 作成時期	1189-94頃
種類	<input checked="" type="checkbox"/> 絵画 <input type="checkbox"/> スケッチ <input type="checkbox"/> 写真 <input type="checkbox"/> 陶磁器 <input type="checkbox"/> 彫刻 <input type="checkbox"/> 工芸品 <input type="checkbox"/> 書跡・典籍 <input type="checkbox"/> 化石 <input type="checkbox"/> 岩石、鉱物、植物又は動物の標本 <input type="checkbox"/> その他(具体的に:		
寸法等	23.9 x 25.1 cm 団扇(現在は冊頁装) 絹本墨画淡彩		
その他の 特徴			

2. 個々の美術品等の写真

(撮影年月： 年 月)



個票

1. 個々の美術品等の作品情報

タイトル (名称)	施財貧者図（五百羅漢図のうち） / Sailboat in Rainstorm	員数	1
作者名	周季常 / Zhou Jichang	作成年 作成時期	1178頃
種類	<input checked="" type="checkbox"/> 絵画 <input type="checkbox"/> スケッチ <input type="checkbox"/> 写真 <input type="checkbox"/> 陶磁器 <input type="checkbox"/> 彫刻 <input type="checkbox"/> 工芸品 <input type="checkbox"/> 書跡・典籍 <input type="checkbox"/> 化石 <input type="checkbox"/> 岩石、鉱物、植物又は動物の標本 <input type="checkbox"/> その他(具体的に:		
寸法等	サイズ: 111.5 x 53.1 cm 素材・技法: 絹本著色		
その他の 特徴			

2. 個々の美術品等の写真

(撮影年月： 年 月)



個票

1. 個々の美術品等の作品情報

タイトル (名称)	観舍利光図 (五百羅漢図のうち) / Lohans Bestowing Alms on Suffering Human Beings	員数	1
作者名	周季常 / Zhou Jichang	作成年 作成時期	1178頃
種類	<input checked="" type="checkbox"/> 絵画 <input type="checkbox"/> スケッチ <input type="checkbox"/> 写真 <input type="checkbox"/> 陶磁器 <input type="checkbox"/> 彫刻 <input type="checkbox"/> 工芸品 <input type="checkbox"/> 書跡・典籍 <input type="checkbox"/> 化石 <input type="checkbox"/> 岩石, 鉱物, 植物又は動物の標本 <input type="checkbox"/> その他(具体的に:)		
寸法等	111.5 x 53.1 cm 絹本着色		
その他の 特徴			

2. 個々の美術品等の写真

(撮影年月： 年 月)



個票

1. 個々の美術品等の作品情報

タイトル (名称)	九龍図巻 / Nine Dragons	員数	1
作者名	陳容 / Chen Rong	作成年 作成時期	1244
種類	<input checked="" type="checkbox"/> 絵画 <input type="checkbox"/> スケッチ <input type="checkbox"/> 写真 <input type="checkbox"/> 陶磁器 <input type="checkbox"/> 彫刻 <input type="checkbox"/> 工芸品 <input type="checkbox"/> 書跡・典籍 <input type="checkbox"/> 化石 <input type="checkbox"/> 岩石、鉱物、植物又は動物の標本 <input type="checkbox"/> その他(具体的に:		
寸法等	サイズ: 46.8 x 1496.5 cm 素材・技法: 紙本墨画淡彩		
その他の 特徴			

2. 個々の美術品等の写真

(撮影年月： 年 月)



個票

1. 個々の美術品等の作品情報

タイトル (名称)	鼠志野草文額皿 / Plaque- Style Dish with Design of Grasses	員数	1
作者名		作成年 作成時期	16-17世紀
種類	<input type="checkbox"/> 絵画 <input type="checkbox"/> スケッチ <input type="checkbox"/> 写真 <input checked="" type="checkbox"/> 陶磁器 <input type="checkbox"/> 彫刻 <input type="checkbox"/> 工芸品 <input type="checkbox"/> 書跡・典籍 <input type="checkbox"/> 化石 <input type="checkbox"/> 岩石, 鉱物, 植物又は動物の標本 <input type="checkbox"/> その他(具体的に:)		
寸法等	サイズ: 縦19.5、横22.8、高さ4 cm		
その他の 特徴			

2. 個々の美術品等の写真

(撮影年月： 年 月)



個票

1. 個々の美術品等の作品情報

タイトル (名称)	銹絵鴉形香合 / Incense Case in the Shape of a Grebe	員数	1
作者名	野々村仁清 / Nonomura Ninsei	作成年 作成時期	17世紀
種類	<input type="checkbox"/> 絵画 <input type="checkbox"/> スケッチ <input type="checkbox"/> 写真 <input checked="" type="checkbox"/> 陶磁器 <input type="checkbox"/> 彫刻 <input type="checkbox"/> 工芸品 <input type="checkbox"/> 書跡・典籍 <input type="checkbox"/> 化石 <input type="checkbox"/> 岩石、鉱物、植物又は動物の標本 <input type="checkbox"/> その他(具体的に:)		
寸法等	高さ8.3、幅 8、奥行5.1cm		
その他の 特徴			

2. 個々の美術品等の写真

(撮影年月： 年 月)



個票

1. 個々の美術品等の作品情報

タイトル (名称)	銹絵観瀑図角皿 / Square Dish with Courtier Gazing at a Waterfall Design	員数	1
作者名	尾形乾山・尾形光琳 / Ogata Kenzan painted by Ogata Korin	作成年 作成時期	1710
種類	<input type="checkbox"/> 絵画 <input type="checkbox"/> スケッチ <input type="checkbox"/> 写真 <input checked="" type="checkbox"/> 陶磁器 <input type="checkbox"/> 彫刻 <input type="checkbox"/> 工芸品 <input type="checkbox"/> 書跡・典籍 <input type="checkbox"/> 化石 <input type="checkbox"/> 岩石、鉱物、植物又は動物の標本 <input type="checkbox"/> その他(具体的に:)		
寸法等	縦21.8、横21.8、高さ2.9cm		
その他の 特徴			

2. 個々の美術品等の写真

(撮影年月： 年 月)



個票

1. 個々の美術品等の作品情報

タイトル (名称)	月次風俗図屏風 / Celebrations and Festivities of the Twelve Months	員数	1
作者名	英一蝶 / Hanabusa Itchô	作成年 作成時期	18世紀前期
種類	<input checked="" type="checkbox"/> 絵画 <input type="checkbox"/> スケッチ <input type="checkbox"/> 写真 <input type="checkbox"/> 陶磁器 <input type="checkbox"/> 彫刻 <input type="checkbox"/> 工芸品 <input type="checkbox"/> 書跡・典籍 <input type="checkbox"/> 化石 <input type="checkbox"/> 岩石、鉱物、植物又は動物の標本 <input type="checkbox"/> その他(具体的に:)		
寸法等	サイズ: 162.6 x 347 cm 素材・技法: 紙本着色 六曲、作品番号22と一双		
その他の 特徴			

2. 個々の美術品等の写真

(撮影年月： 年 月)



個票

1. 個々の美術品等の作品情報

タイトル (名称)	月次風俗図屏風 / Celebrations and Festivities of the Twelve Months	員数	1
作者名	英一蝶 / Hanabusa Itchô	作成年 作成時期	18世紀前期
種類	<input checked="" type="checkbox"/> 絵画 <input type="checkbox"/> スケッチ <input type="checkbox"/> 写真 <input type="checkbox"/> 陶磁器 <input type="checkbox"/> 彫刻 <input type="checkbox"/> 工芸品 <input type="checkbox"/> 書跡・典籍 <input type="checkbox"/> 化石 <input type="checkbox"/> 岩石、鉱物、植物又は動物の標本 <input type="checkbox"/> その他(具体的に:)		
寸法等	162.6 x 347 cm 六曲、作品番号21と一双		
その他の 特徴			

2. 個々の美術品等の写真

(撮影年月： 年 月)



個票

1. 個々の美術品等の作品情報

タイトル (名称)	涅槃図 / The Death of the Historical Buddha	員数	1
作者名	英一蝶 / Hanabusa Itchô	作成年 作成時期	1713
種類	<input checked="" type="checkbox"/> 絵画 <input type="checkbox"/> スケッチ <input type="checkbox"/> 写真 <input type="checkbox"/> 陶磁器 <input type="checkbox"/> 彫刻 <input type="checkbox"/> 工芸品 <input type="checkbox"/> 書跡・典籍 <input type="checkbox"/> 化石 <input type="checkbox"/> 岩石, 鉱物, 植物又は動物の標本 <input type="checkbox"/> その他(具体的に:)		
寸法等	サイズ: 286.8 x 168.5 cm 素材・技法: 紙本着色		
その他の 特徴			

2. 個々の美術品等の写真

(撮影年月： 年 月)



個票

1. 個々の美術品等の作品情報

タイトル (名称)	風仙図屏風 / Transcendent Attacking a Whirlwind	員数	1
作者名	曾我蕭白 / Soga Shōhaku	作成年 作成時期	1764頃
種類	<input checked="" type="checkbox"/> 絵画 <input type="checkbox"/> スケッチ <input type="checkbox"/> 写真 <input type="checkbox"/> 陶磁器 <input type="checkbox"/> 彫刻 <input type="checkbox"/> 工芸品 <input type="checkbox"/> 書跡・典籍 <input type="checkbox"/> 化石 <input type="checkbox"/> 岩石, 鉱物, 植物又は動物の標本 <input type="checkbox"/> その他(具体的に: _____)		
寸法等	155.8 x 364 cm 六曲一隻 紙本墨画		
その他の 特徴			

2. 個々の美術品等の写真

(撮影年月： 年 月)



個票

1. 個々の美術品等の作品情報

タイトル (名称)	飲中八仙図 / The Eight Revellers	員数	1
作者名	曾我蕭白 / Soga Shōhaku	作成年 作成時期	1770頃
種類	<input checked="" type="checkbox"/> 絵画 <input type="checkbox"/> スケッチ <input type="checkbox"/> 写真 <input type="checkbox"/> 陶磁器 <input type="checkbox"/> 彫刻 <input type="checkbox"/> 工芸品 <input type="checkbox"/> 書跡・典籍 <input type="checkbox"/> 化石 <input type="checkbox"/> 岩石, 鉱物, 植物又は動物の標本 <input type="checkbox"/> その他(具体的に:		
寸法等	サイズ: 167.4 x 95.3 cm 技法・素材: 紙本墨画		
その他の 特徴			

2. 個々の美術品等の写真

(撮影年月： 年 月)



個票

1. 個々の美術品等の作品情報

タイトル (名称)	絵看板 錦木栄小町 / Theater Signboard Depicting Scenes from the Play Nishikigi sakae komachi e	員数	1
作者名	鳥居派 / Attributed to: Torii School	作成年 作成時期	1758
種類	<input checked="" type="checkbox"/> 絵画 <input type="checkbox"/> スケッチ <input type="checkbox"/> 写真 <input type="checkbox"/> 陶磁器 <input type="checkbox"/> 彫刻 <input type="checkbox"/> 工芸品 <input type="checkbox"/> 書跡・典籍 <input type="checkbox"/> 化石 <input type="checkbox"/> 岩石, 鉱物, 植物又は動物の標本 <input type="checkbox"/> その他(具体的に:)		
寸法等	サイズ: 192 x 103.7cm 素材・技法: 紙本着色		
その他の 特徴			

2. 個々の美術品等の写真

(撮影年月： 年 月)



個票

1. 個々の美術品等の作品情報

タイトル (名称)	花魁図 / Courtesan (Oiran)	員数	1
作者名	酒井抱一 / Sakai Hôitsu	作成年 作成時期	18世紀
種類	<input checked="" type="checkbox"/> 絵画 <input type="checkbox"/> スケッチ <input type="checkbox"/> 写真 <input type="checkbox"/> 陶磁器 <input type="checkbox"/> 彫刻 <input type="checkbox"/> 工芸品 <input type="checkbox"/> 書跡・典籍 <input type="checkbox"/> 化石 <input type="checkbox"/> 岩石、鉱物、植物又は動物の標本 <input type="checkbox"/> その他(具体的に:)		
寸法等	サイズ: 64.6 x 29.2 cm 素材・技法: 絹本着色		
その他の 特徴			

2. 個々の美術品等の写真

(撮影年月： 年 月)



個票

1. 個々の美術品等の作品情報

タイトル (名称)	三味線を弾く美人図 / Young Woman Playing the Shamisen	員数	1
作者名	喜多川歌麿 / Kitagawa Utamaro	作成年 作成時期	1804-06
種類	<input checked="" type="checkbox"/> 絵画 <input type="checkbox"/> スケッチ <input type="checkbox"/> 写真 <input type="checkbox"/> 陶磁器 <input type="checkbox"/> 彫刻 <input type="checkbox"/> 工芸品 <input type="checkbox"/> 書跡・典籍 <input type="checkbox"/> 化石 <input type="checkbox"/> 岩石, 鉱物, 植物又は動物の標本 <input type="checkbox"/> その他(具体的に:)		
寸法等	41.5 x 83 cm 絹本著色		
その他の 特徴			

2. 個々の美術品等の写真

(撮影年月: 年 月)



個票

1. 個々の美術品等の作品情報

タイトル (名称)	秋景芦雁図 / Goose	員数	1
作者名	司馬江漢 / Shiba Kōkan	作成年 作成時期	18世紀後期-19 世紀初期
種類	<input checked="" type="checkbox"/> 絵画 <input type="checkbox"/> スケッチ <input type="checkbox"/> 写真 <input type="checkbox"/> 陶磁器 <input type="checkbox"/> 彫刻 <input type="checkbox"/> 工芸品 <input type="checkbox"/> 書跡・典籍 <input type="checkbox"/> 化石 <input type="checkbox"/> 岩石、鉱物、植物又は動物の標本 <input type="checkbox"/> その他(具体的に:)		
寸法等	サイズ: 121.6 x 53 cm 素材・技法: 絹本着色		
その他の 特徴			

2. 個々の美術品等の写真

(撮影年月： 年 月)



個票

1. 個々の美術品等の作品情報

タイトル (名称)	柳堤渡水・丘辺行楽図屏風 / Boating Under the Willows; Outing by the Hills	員数	1
作者名	与謝蕪村 / Yosa Buson	作成年 作成時期	18世紀
種類	<input checked="" type="checkbox"/> 絵画 <input type="checkbox"/> スケッチ <input type="checkbox"/> 写真 <input type="checkbox"/> 陶磁器 <input type="checkbox"/> 彫刻 <input type="checkbox"/> 工芸品 <input type="checkbox"/> 書跡・典籍 <input type="checkbox"/> 化石 <input type="checkbox"/> 岩石, 鉱物, 植物又は動物の標本 <input type="checkbox"/> その他(具体的に: _____)		
寸法等	サイズ: 139 x 363 cm 素材・技法: 紙本墨画淡彩 六曲、作品番号31と一双		
その他の 特徴			

2. 個々の美術品等の写真

(撮影年月： 年 月)



個票

1. 個々の美術品等の作品情報

タイトル (名称)	柳堤渡水・丘辺行楽図屏風 / Boating Under the Willows; Outing by the Hills	員数	1
作者名	与謝蕪村 / Yosa Buson	作成年 作成時期	18世紀
種類	<input checked="" type="checkbox"/> 絵画 <input type="checkbox"/> スケッチ <input type="checkbox"/> 写真 <input type="checkbox"/> 陶磁器 <input type="checkbox"/> 彫刻 <input type="checkbox"/> 工芸品 <input type="checkbox"/> 書跡・典籍 <input type="checkbox"/> 化石 <input type="checkbox"/> 岩石、鉱物、植物又は動物の標本 <input type="checkbox"/> その他(具体的に:)		
寸法等	サイズ: 139 x 363 cm 技法: 紙本墨画淡彩 六曲、作品番号30と一雙		
その他の 特徴			

2. 個々の美術品等の写真

(撮影年月： 年 月)



個票

1. 個々の美術品等の作品情報

タイトル (名称)	松に鹿蝙蝠図屏風 / Bat, Deer, and Pine	員数	1
作者名	松村景文 岡本豊彦 東東洋 / Matsumura Keibun, Okamoto Toyohiko, Azuma Tōyō	作成年 作成時期	19世紀
種類	<input checked="" type="checkbox"/> 絵画 <input type="checkbox"/> スケッチ <input type="checkbox"/> 写真 <input type="checkbox"/> 陶磁器 <input type="checkbox"/> 彫刻 <input type="checkbox"/> 工芸品 <input type="checkbox"/> 書跡・典籍 <input type="checkbox"/> 化石 <input type="checkbox"/> 岩石, 鉱物, 植物又は動物の標本 <input type="checkbox"/> その他(具体的に:)		
寸法等	サイズ: 165.9×182.8 cm 素材・技法: 紙本墨画淡彩 二曲、作品番号33と一双		
その他の 特徴			

2. 個々の美術品等の写真

(撮影年月: 年 月)



個票

1. 個々の美術品等の作品情報

タイトル (名称)	梅に鹿鶴図屏風 / Plum Blossoms, Stork and Deer	員数	1
作者名	岸駒 呉春 東東洋 / Kishi Ganku, Goshun, Azuma Tōyō	作成年 作成時期	19世紀
種類	<input checked="" type="checkbox"/> 絵画 <input type="checkbox"/> スケッチ <input type="checkbox"/> 写真 <input type="checkbox"/> 陶磁器 <input type="checkbox"/> 彫刻 <input type="checkbox"/> 工芸品 <input type="checkbox"/> 書跡・典籍 <input type="checkbox"/> 化石 <input type="checkbox"/> 岩石, 鉱物, 植物又は動物の標本 <input type="checkbox"/> その他(具体的に:)		
寸法等	サイズ: 165.7 x 182.2 cm 素材・技法: 紙本墨画淡彩 二曲、作品番号32と一双		
その他の 特徴			

2. 個々の美術品等の写真

(撮影年月: 年 月)



個票

1. 個々の美術品等の作品情報

タイトル (名称)	編み物の稽古 / Knitting Lesson	員数	1
作者名	ジャン＝フランソワ・ミレー / Jean-François Millet	作成年 作成時期	1854頃
種類	<input checked="" type="checkbox"/> 絵画 <input type="checkbox"/> スケッチ <input type="checkbox"/> 写真 <input type="checkbox"/> 陶磁器 <input type="checkbox"/> 彫刻 <input type="checkbox"/> 工芸品 <input type="checkbox"/> 書跡・典籍 <input type="checkbox"/> 化石 <input type="checkbox"/> 岩石、鉱物、植物又は動物の標本 <input type="checkbox"/> その他(具体的に:)		
寸法等	サイズ: 47 x 38.1 cm 技法・素材: 油彩、カンヴァス		
その他の 特徴			

2. 個々の美術品等の写真

(撮影年月： 年 月)



個票

1. 個々の美術品等の作品情報

タイトル (名称)	ブドウ畑にて / In the Vineyard	員数	1
作者名	ジャン＝フランソワ・ミレー / Jean-François Millet	作成年 作成時期	1852-53
種類	<input checked="" type="checkbox"/> 絵画 <input type="checkbox"/> スケッチ <input type="checkbox"/> 写真 <input type="checkbox"/> 陶磁器 <input type="checkbox"/> 彫刻 <input type="checkbox"/> 工芸品 <input type="checkbox"/> 書跡・典籍 <input type="checkbox"/> 化石 <input type="checkbox"/> 岩石、鉱物、植物又は動物の標本 <input type="checkbox"/> その他(具体的に:)		
寸法等	サイズ：37.5 x 29.6 cm 技法・素材：油彩、カンヴァス		
その他の 特徴			

2. 個々の美術品等の写真

(撮影年月： 年 月)



個票

1. 個々の美術品等の作品情報

タイトル (名称)	洋梨 / Pears	員数	1
作者名	ジャン＝フランソワ・ミレー / Jean-François Millet	作成年 作成時期	1862-66頃
種類	<input checked="" type="checkbox"/> 絵画 <input type="checkbox"/> スケッチ <input type="checkbox"/> 写真 <input type="checkbox"/> 陶磁器 <input type="checkbox"/> 彫刻 <input type="checkbox"/> 工芸品 <input type="checkbox"/> 書跡・典籍 <input type="checkbox"/> 化石 <input type="checkbox"/> 岩石、鉱物、植物又は動物の標本 <input type="checkbox"/> その他(具体的に:		
寸法等	サイズ: 18.4 x 25.4 cm 技法・素材: 油彩、カンヴァス		
その他の 特徴			

2. 個々の美術品等の写真

(撮影年月： 年 月)



個票

1. 個々の美術品等の作品情報

タイトル (名称)	ボーヴェ近郊の朝 / Morning near Beauvais	員数	1
作者名	ジャン＝バティスト・カミーユ・コロー / Jean-Baptiste-Camille Corot	作成年 作成時期	1855-65頃
種類	<input checked="" type="checkbox"/> 絵画 <input type="checkbox"/> スケッチ <input type="checkbox"/> 写真 <input type="checkbox"/> 陶磁器 <input type="checkbox"/> 彫刻 <input type="checkbox"/> 工芸品 <input type="checkbox"/> 書跡・典籍 <input type="checkbox"/> 化石 <input type="checkbox"/> 岩石、鉱物、植物又は動物の標本 <input type="checkbox"/> その他(具体的に:)		
寸法等	サイズ: 35.9 x 41.6 cm 技法・素材: 油彩、カンヴァス		
その他の 特徴			

2. 個々の美術品等の写真

(撮影年月： 年 月)



個票

1. 個々の美術品等の作品情報

タイトル (名称)	ヴェネツィア、サン・ジョルジョ島から見たサンタ・マリア・デッラ・サル テ聖堂 / Venice, Santa Maria della Salute from San Giorgio	員数	1
作者名	ウジェーヌ・ブーダン / Eugène Louis Boudin	作成年 作成時期	1895
種類	<input checked="" type="checkbox"/> 絵画 <input type="checkbox"/> スケッチ <input type="checkbox"/> 写真 <input type="checkbox"/> 陶磁器 <input type="checkbox"/> 彫刻 <input type="checkbox"/> 工芸品 <input type="checkbox"/> 書跡・典籍 <input type="checkbox"/> 化石 <input type="checkbox"/> 岩石、鉱物、植物又は動物の標本 <input type="checkbox"/> その他(具体的に:)		
寸法等	サイズ: 46.3 x 65.4 cm 技法・素材: 油彩、カンヴァス		
その他の 特徴			

2. 個々の美術品等の写真

(撮影年月： 年 月)



個票

1. 個々の美術品等の作品情報

タイトル (名称)	サン=マメスのラ・クロワ=ブランシュ / La Croix-Blanche at Saint-Mammès	員数	1
作者名	アルフレッド・シスレー / Alfred Sisley	作成年 作成時期	1884
種類	<input checked="" type="checkbox"/> 絵画 <input type="checkbox"/> スケッチ <input type="checkbox"/> 写真 <input type="checkbox"/> 陶磁器 <input type="checkbox"/> 彫刻 <input type="checkbox"/> 工芸品 <input type="checkbox"/> 書跡・典籍 <input type="checkbox"/> 化石 <input type="checkbox"/> 岩石、鉱物、植物又は動物の標本 <input type="checkbox"/> その他(具体的に:)		
寸法等	サイズ：65.4 x 92.4 cm 技法・素材：油彩、カンヴァス		
その他の 特徴			

2. 個々の美術品等の写真

(撮影年月： 年 月)



個票

1. 個々の美術品等の作品情報

タイトル (名称)	ポントワーズ、道を照らす陽光 / Sunlight on the Road, Pontoise	員数	1
作者名	カミーユ・ピサロ / Camille Pissarro	作成年 作成時期	1874
種類	<input checked="" type="checkbox"/> 絵画 <input type="checkbox"/> スケッチ <input type="checkbox"/> 写真 <input type="checkbox"/> 陶磁器 <input type="checkbox"/> 彫刻 <input type="checkbox"/> 工芸品 <input type="checkbox"/> 書跡・典籍 <input type="checkbox"/> 化石 <input type="checkbox"/> 岩石、鉱物、植物又は動物の標本 <input type="checkbox"/> その他(具体的に:)		
寸法等	サイズ：52.4 x 81.6 cm 技法・素材：油彩、カンヴァス		
その他の 特徴			

2. 個々の美術品等の写真

(撮影年月： 年 月)



個票

1. 個々の美術品等の作品情報

タイトル (名称)	くぼ地のヒナゲシ畑、ジヴェルニー近郊 / Poppy Field in a Hollow near Giverny	員数	1
作者名	クロード・モネ / Claude Monet	作成年 作成時期	1885
種類	<input checked="" type="checkbox"/> 絵画 <input type="checkbox"/> スケッチ <input type="checkbox"/> 写真 <input type="checkbox"/> 陶磁器 <input type="checkbox"/> 彫刻 <input type="checkbox"/> 工芸品 <input type="checkbox"/> 書跡・典籍 <input type="checkbox"/> 化石 <input type="checkbox"/> 岩石、鉱物、植物又は動物の標本 <input type="checkbox"/> その他(具体的に:)		
寸法等	サイズ: 65.1 x 81.3 cm 技法・素材: 油彩、カンヴァス		
その他の 特徴			

2. 個々の美術品等の写真

(撮影年月： 年 月)



個票

1. 個々の美術品等の作品情報

タイトル (名称)	ルーアン大聖堂、正面 / Rouen Cathedral, Façade	員数	1
作者名	クロード・モネ / Claude Monet	作成年 作成時期	1894
種類	<input checked="" type="checkbox"/> 絵画 <input type="checkbox"/> スケッチ <input type="checkbox"/> 写真 <input type="checkbox"/> 陶磁器 <input type="checkbox"/> 彫刻 <input type="checkbox"/> 工芸品 <input type="checkbox"/> 書跡・典籍 <input type="checkbox"/> 化石 <input type="checkbox"/> 岩石、鉱物、植物又は動物の標本 <input type="checkbox"/> その他(具体的に:)		
寸法等	サイズ: 65.1 x 81.3 cm 技法・素材: 油彩、カンヴァス		
その他の 特徴			

2. 個々の美術品等の写真

(撮影年月： 年 月)



個票

1. 個々の美術品等の作品情報

タイトル (名称)	アンティープ、午後の効果 / Antibes, Afternoon Effect	員数	1
作者名	クロード・モネ / Claude Monet	作成年 作成時期	1888
種類	<input checked="" type="checkbox"/> 絵画 <input type="checkbox"/> スケッチ <input type="checkbox"/> 写真 <input type="checkbox"/> 陶磁器 <input type="checkbox"/> 彫刻 <input type="checkbox"/> 工芸品 <input type="checkbox"/> 書跡・典籍 <input type="checkbox"/> 化石 <input type="checkbox"/> 岩石、鉱物、植物又は動物の標本 <input type="checkbox"/> その他(具体的に:)		
寸法等	サイズ: 66 x 82.5 cm 技法・素材: 油彩、カンヴァス		
その他の 特徴			

2. 個々の美術品等の写真

(撮影年月： 年 月)

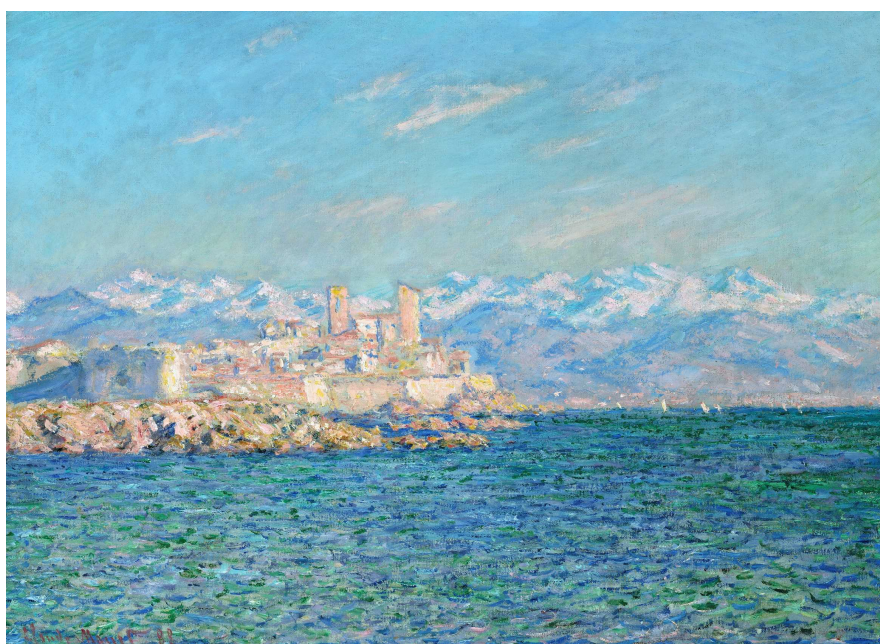

個票

1. 個々の美術品等の作品情報

タイトル (名称)	睡蓮 / Water Lilies	員数	1
作者名	クロード・モネ / Claude Monet	作成年 作成時期	1905
種類	<input checked="" type="checkbox"/> 絵画 <input type="checkbox"/> スケッチ <input type="checkbox"/> 写真 <input type="checkbox"/> 陶磁器 <input type="checkbox"/> 彫刻 <input type="checkbox"/> 工芸品 <input type="checkbox"/> 書跡・典籍 <input type="checkbox"/> 化石 <input type="checkbox"/> 岩石、鉱物、植物又は動物の標本 <input type="checkbox"/> その他(具体的に:		
寸法等	サイズ: 89.5 x 100.3 cm 技法・素材: 油彩、カンヴァス		
その他の 特徴			

2. 個々の美術品等の写真

(撮影年月： 年 月)

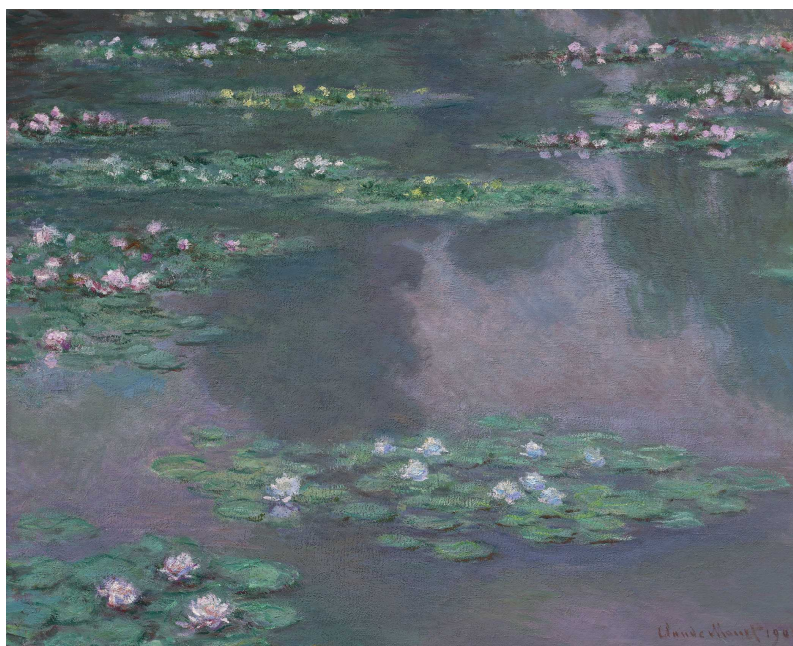

個票

1. 個々の美術品等の作品情報

タイトル (名称)	腕を組んだバレエの踊り子 / Ballet Dancer with Arms Crossed	員数	1
作者名	エドガー・ドガ / Edgar Degas	作成年 作成時期	1872頃
種類	<input checked="" type="checkbox"/> 絵画 <input type="checkbox"/> スケッチ <input type="checkbox"/> 写真 <input type="checkbox"/> 陶磁器 <input type="checkbox"/> 彫刻 <input type="checkbox"/> 工芸品 <input type="checkbox"/> 書跡・典籍 <input type="checkbox"/> 化石 <input type="checkbox"/> 岩石, 鉱物, 植物又は動物の標本 <input type="checkbox"/> その他(具体的に:)		
寸法等	サイズ: 61.3 x 50.5 cm 技法・素材: 油彩、カンヴァス		
その他の 特徴			

2. 個々の美術品等の写真

(撮影年月: 年 月)

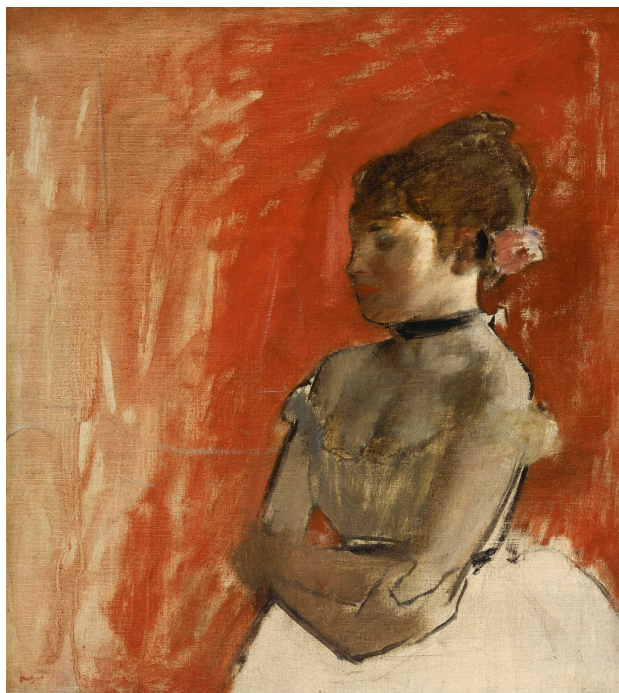

個票

1. 個々の美術品等の作品情報

タイトル (名称)	卓上の花と果物 / Flowers and Fruit on a Table	員数	1
作者名	アンリ・ファンタン＝ラトゥール / Henri Fantin-Latour	作成年 作成時期	1865
種類	<input checked="" type="checkbox"/> 絵画 <input type="checkbox"/> スケッチ <input type="checkbox"/> 写真 <input type="checkbox"/> 陶磁器 <input type="checkbox"/> 彫刻 <input type="checkbox"/> 工芸品 <input type="checkbox"/> 書跡・典籍 <input type="checkbox"/> 化石 <input type="checkbox"/> 岩石、鉱物、植物又は動物の標本 <input type="checkbox"/> その他(具体的に:)		
寸法等	サイズ: 60 x 73.3 cm 技法・素材: 油彩、カンヴァス		
その他の 特徴			

2. 個々の美術品等の写真

(撮影年月： 年 月)



個票

1. 個々の美術品等の作品情報

タイトル (名称)	陶製ポットに生けられた花 / Mixed Flowers in an Earthenware Pot	員数	1
作者名	ピエール＝オーギュスト・ルノワール / Pierre-Auguste Renoir	作成年 作成時期	1869頃
種類	<input checked="" type="checkbox"/> 絵画 <input type="checkbox"/> スケッチ <input type="checkbox"/> 写真 <input type="checkbox"/> 陶磁器 <input type="checkbox"/> 彫刻 <input type="checkbox"/> 工芸品 <input type="checkbox"/> 書跡・典籍 <input type="checkbox"/> 化石 <input type="checkbox"/> 岩石、鉱物、植物又は動物の標本 <input type="checkbox"/> その他(具体的に:)		
寸法等	サイズ: 64.8 x 54.3 cm 技法・素材: 油彩、カンヴァスに貼られた厚紙		
その他の 特徴			

2. 個々の美術品等の写真

(撮影年月： 年 月)



個票

1. 個々の美術品等の作品情報

タイトル (名称)	銅製ボウルのタチアオイ / Hollyhocks in a Copper Bowl	員数	1
作者名	ギュスターヴ・クールベ / Gustave Courbet	作成年 作成時期	1872
種類	<input checked="" type="checkbox"/> 絵画 <input type="checkbox"/> スケッチ <input type="checkbox"/> 写真 <input type="checkbox"/> 陶磁器 <input type="checkbox"/> 彫刻 <input type="checkbox"/> 工芸品 <input type="checkbox"/> 書跡・典籍 <input type="checkbox"/> 化石 <input type="checkbox"/> 岩石、鉱物、植物又は動物の標本 <input type="checkbox"/> その他(具体的に:)		
寸法等	サイズ: 60 x 48.9 cm 技法・素材: 油彩、カンヴァス		
その他の 特徴			

2. 個々の美術品等の写真

(撮影年月： 年 月)



個票

1. 個々の美術品等の作品情報

タイトル (名称)	卓上のブドウとクルミ / Grapes and Walnuts on a Table	員数	1
作者名	アルフレッド・シスレー / Alfred Sisley	作成年 作成時期	1876
種類	<input checked="" type="checkbox"/> 絵画 <input type="checkbox"/> スケッチ <input type="checkbox"/> 写真 <input type="checkbox"/> 陶磁器 <input type="checkbox"/> 彫刻 <input type="checkbox"/> 工芸品 <input type="checkbox"/> 書跡・典籍 <input type="checkbox"/> 化石 <input type="checkbox"/> 岩石、鉱物、植物又は動物の標本 <input type="checkbox"/> その他(具体的に:)		
寸法等	サイズ: 38.1 x 55.2 cm 技法・素材: 油彩、カンヴァス		
その他の 特徴			

2. 個々の美術品等の写真

(撮影年月： 年 月)



個票

1. 個々の美術品等の作品情報

タイトル (名称)	卓上の果物と水差し / Fruit and a Jug on an a Table	員数	1
作者名	ポール・セザンヌ / Paul Cézanne	作成年 作成時期	1890-94頃
種類	<input checked="" type="checkbox"/> 絵画 <input type="checkbox"/> スケッチ <input type="checkbox"/> 写真 <input type="checkbox"/> 陶磁器 <input type="checkbox"/> 彫刻 <input type="checkbox"/> 工芸品 <input type="checkbox"/> 書跡・典籍 <input type="checkbox"/> 化石 <input type="checkbox"/> 岩石、鉱物、植物又は動物の標本 <input type="checkbox"/> その他(具体的に:)		
寸法等	サイズ：32.4 x 40.6 cm 技法・素材：油彩、カンヴァス		
その他の 特徴			

2. 個々の美術品等の写真

(撮影年月： 年 月)



個票

1. 個々の美術品等の作品情報

タイトル (名称)	郵便配達人ジョゼフ・ルーラン / Postman Joseph Roulin	員数	1
作者名	フィンセント・ファン・ゴッホ / Vincewnt van Gogh	作成年 作成時期	1888
種類	<input checked="" type="checkbox"/> 絵画 <input type="checkbox"/> スケッチ <input type="checkbox"/> 写真 <input type="checkbox"/> 陶磁器 <input type="checkbox"/> 彫刻 <input type="checkbox"/> 工芸品 <input type="checkbox"/> 書跡・典籍 <input type="checkbox"/> 化石 <input type="checkbox"/> 岩石、鉱物、植物又は動物の標本 <input type="checkbox"/> その他(具体的に:)		
寸法等	サイズ: 81.3 x 65.4 cm 技法・素材: 油彩、カンヴァス		
その他の 特徴			

2. 個々の美術品等の写真

(撮影年月： 年 月)



個票

1. 個々の美術品等の作品情報

タイトル (名称)	子守唄、ゆりかごを揺らすオーギュスティーヌ・ルーラン夫人 / Lullaby: Madame Augustine Roulin Rocking a Cradle	員数	1
作者名	フィンセント・ファン・ゴッホ / Vincent van Gogh	作成年 作成時期	1889
種類	<input checked="" type="checkbox"/> 絵画 <input type="checkbox"/> スケッチ <input type="checkbox"/> 写真 <input type="checkbox"/> 陶磁器 <input type="checkbox"/> 彫刻 <input type="checkbox"/> 工芸品 <input type="checkbox"/> 書跡・典籍 <input type="checkbox"/> 化石 <input type="checkbox"/> 岩石、鉱物、植物又は動物の標本 <input type="checkbox"/> その他(具体的に:)		
寸法等	サイズ: 92.7 x 72.7 cm 技法・素材: 油彩、カンヴァス		
その他の 特徴			

2. 個々の美術品等の写真

(撮影年月： 年 月)



個票

1. 個々の美術品等の作品情報

タイトル (名称)	ジョン・エイモリー夫人 (キャサリン・グリーン) / Mrs. John Amory (Katherine Greene)	員数	1
作者名	ジョン・シングルトン・コプリー / John Singleton Copley	作成年 作成時期	1763頃
種類	<input checked="" type="checkbox"/> 絵画 <input type="checkbox"/> スケッチ <input type="checkbox"/> 写真 <input type="checkbox"/> 陶磁器 <input type="checkbox"/> 彫刻 <input type="checkbox"/> 工芸品 <input type="checkbox"/> 書跡・典籍 <input type="checkbox"/> 化石 <input type="checkbox"/> 岩石、鉱物、植物又は動物の標本 <input type="checkbox"/> その他(具体的に:)		
寸法等	サイズ: 126.68 x 101.6 cm 技法・素材: 油彩、カンヴァス		
その他の 特徴			

2. 個々の美術品等の写真

(撮影年月： 年 月)



個票

1. 個々の美術品等の作品情報

タイトル (名称)	ジョン・エイモリー / John Amory	員数	1
作者名	ジョン・シングルトン・コプリー / John Singleton Copley	作成年 作成時期	1768
種類	<input checked="" type="checkbox"/> 絵画 <input type="checkbox"/> スケッチ <input type="checkbox"/> 写真 <input type="checkbox"/> 陶磁器 <input type="checkbox"/> 彫刻 <input type="checkbox"/> 工芸品 <input type="checkbox"/> 書跡・典籍 <input type="checkbox"/> 化石 <input type="checkbox"/> 岩石、鉱物、植物又は動物の標本 <input type="checkbox"/> その他(具体的に:)		
寸法等	サイズ: 126.68 x 101.92 cm 技法・素材: 油彩、カンヴァス		
その他の 特徴			

2. 個々の美術品等の写真

(撮影年月： 年 月)



個票

1. 個々の美術品等の作品情報

タイトル (名称)	月光 / Moonlight	員数	1
作者名	ワシントン・オールストン / Washington Allston	作成年 作成時期	1819
種類	<input checked="" type="checkbox"/> 絵画 <input type="checkbox"/> スケッチ <input type="checkbox"/> 写真 <input type="checkbox"/> 陶磁器 <input type="checkbox"/> 彫刻 <input type="checkbox"/> 工芸品 <input type="checkbox"/> 書跡・典籍 <input type="checkbox"/> 化石 <input type="checkbox"/> 岩石、鉱物、植物又は動物の標本 <input type="checkbox"/> その他(具体的に:		
寸法等	サイズ: 63.82 x 90.8 cm 技法・素材: 油彩、カンヴァス		
その他の 特徴			

2. 個々の美術品等の写真

(撮影年月： 年 月)

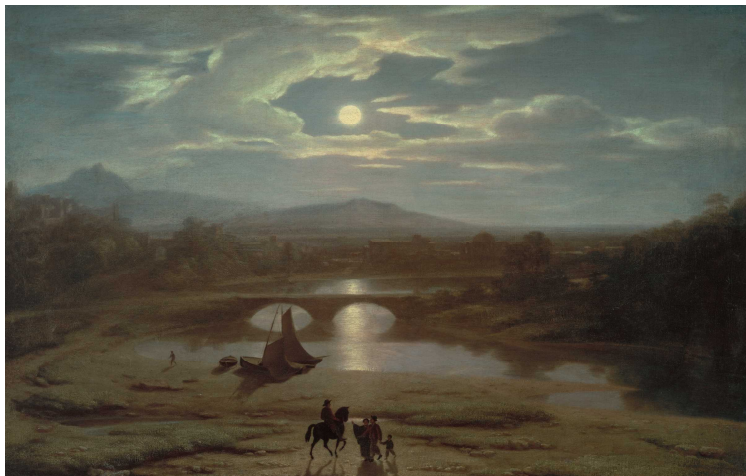

個票

1. 個々の美術品等の作品情報

タイトル (名称)	ニューヨーク港 / New York Harbor	員数	1
作者名	フィッツ・ヘンリー・レーン / Fitz Henry Lane	作成年 作成時期	1855頃
種類	<input checked="" type="checkbox"/> 絵画 <input type="checkbox"/> スケッチ <input type="checkbox"/> 写真 <input type="checkbox"/> 陶磁器 <input type="checkbox"/> 彫刻 <input type="checkbox"/> 工芸品 <input type="checkbox"/> 書跡・典籍 <input type="checkbox"/> 化石 <input type="checkbox"/> 岩石、鉱物、植物又は動物の標本 <input type="checkbox"/> その他(具体的に:		
寸法等	サイズ: 91.44 x 153.03 cm 技法・素材: 油彩、カンヴァス		
その他の 特徴			

2. 個々の美術品等の写真

(撮影年月： 年 月)



個票

1. 個々の美術品等の作品情報

タイトル (名称)	クイナ獵への出発 / Starting Out After Rail	員数	1
作者名	トマス・エイキンズ / Thomas Eakins	作成年 作成時期	1874
種類	<input checked="" type="checkbox"/> 絵画 <input type="checkbox"/> スケッチ <input type="checkbox"/> 写真 <input type="checkbox"/> 陶磁器 <input type="checkbox"/> 彫刻 <input type="checkbox"/> 工芸品 <input type="checkbox"/> 書跡・典籍 <input type="checkbox"/> 化石 <input type="checkbox"/> 岩石, 鉱物, 植物又は動物の標本 <input type="checkbox"/> その他(具体的に:		
寸法等	サイズ: 61.59 x 50.48 cm 技法・素材: 油彩、メゾナイトに貼られたカンヴァス		
その他の 特徴			

2. 個々の美術品等の写真

(撮影年月： 年 月)



個票

1. 個々の美術品等の作品情報

タイトル (名称)	たそがれ時のリーズ村、ニューヨーク州 / Twilight at Leeds, New York	員数	1
作者名	ウィンスロー・ホーマー / Winslow Homer	作成年 作成時期	1876
種類	<input checked="" type="checkbox"/> 絵画 <input type="checkbox"/> スケッチ <input type="checkbox"/> 写真 <input type="checkbox"/> 陶磁器 <input type="checkbox"/> 彫刻 <input type="checkbox"/> 工芸品 <input type="checkbox"/> 書跡・典籍 <input type="checkbox"/> 化石 <input type="checkbox"/> 岩石、鉱物、植物又は動物の標本 <input type="checkbox"/> その他(具体的に:)		
寸法等	サイズ: 61.28 x 71.12 cm 技法・素材: 油彩、カンヴァス		
その他の 特徴			

2. 個々の美術品等の写真

(撮影年月： 年 月)

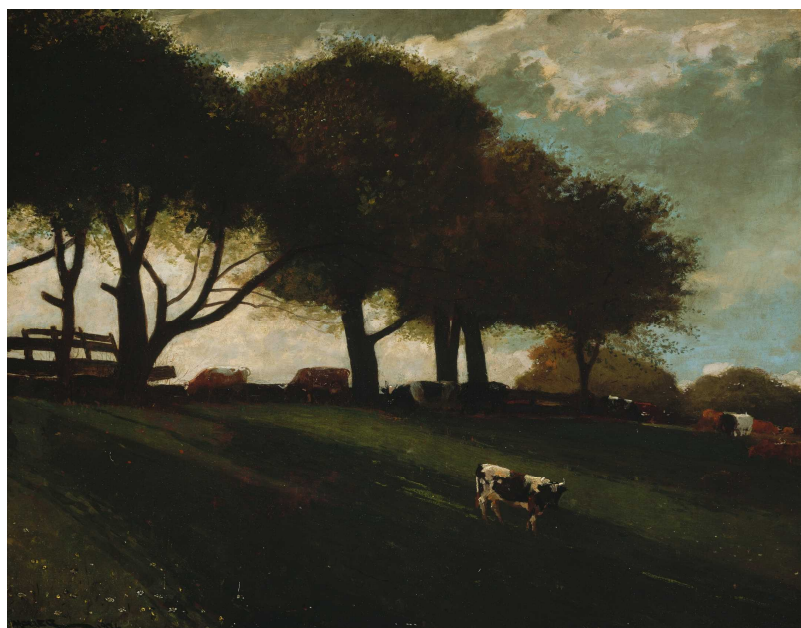

個票

1. 個々の美術品等の作品情報

タイトル (名称)	ロベール・ド・セヴリュー / Robert de Cévrieux	員数	1
作者名	ジョン・シンガー・サージェント / John Singer Sargent	作成年 作成時期	1879
種類	<input checked="" type="checkbox"/> 絵画 <input type="checkbox"/> スケッチ <input type="checkbox"/> 写真 <input type="checkbox"/> 陶磁器 <input type="checkbox"/> 彫刻 <input type="checkbox"/> 工芸品 <input type="checkbox"/> 書跡・典籍 <input type="checkbox"/> 化石 <input type="checkbox"/> 岩石、鉱物、植物又は動物の標本 <input type="checkbox"/> その他(具体的に:)		
寸法等	サイズ: 84.45 x 47.94 cm 技法・素材: 油彩、カンヴァス		
その他の 特徴			

2. 個々の美術品等の写真

(撮影年月： 年 月)



個票

1. 個々の美術品等の作品情報

タイトル (名称)	フィスク・ウォレン夫人 (グレッツェン・オズグッド) と娘レイチェル / Mrs. Fiske Warren (Gretchen Osgood) and Her Daughter Rachel	員数	1
作者名	ジョン・シンガー・サージェント / John Singer Sargent	作成年 作成時期	1903
種類	<input checked="" type="checkbox"/> 絵画 <input type="checkbox"/> スケッチ <input type="checkbox"/> 写真 <input type="checkbox"/> 陶磁器 <input type="checkbox"/> 彫刻 <input type="checkbox"/> 工芸品 <input type="checkbox"/> 書跡・典籍 <input type="checkbox"/> 化石 <input type="checkbox"/> 岩石, 鉱物, 植物又は動物の標本 <input type="checkbox"/> その他(具体的に:)		
寸法等	サイズ: 152.4 x 102.55 cm 技法・素材: 油彩、カンヴァス		
その他の 特徴			

2. 個々の美術品等の写真

(撮影年月： 年 月)



個票

1. 個々の美術品等の作品情報

タイトル (名称)	野外プール、アップルドア島 / Bathing Pool, Appledore	員数	1
作者名	チャイルド・ハッサム / Childe Hassam	作成年 作成時期	1907
種類	<input checked="" type="checkbox"/> 絵画 <input type="checkbox"/> スケッチ <input type="checkbox"/> 写真 <input type="checkbox"/> 陶磁器 <input type="checkbox"/> 彫刻 <input type="checkbox"/> 工芸品 <input type="checkbox"/> 書跡・典籍 <input type="checkbox"/> 化石 <input type="checkbox"/> 岩石、鉱物、植物又は動物の標本 <input type="checkbox"/> その他(具体的に:)		
寸法等	サイズ: 63.18 x 75.56 cm 技法・素材: 油彩、カンヴァス		
その他の 特徴			

2. 個々の美術品等の写真

(撮影年月： 年 月)



個票

1. 個々の美術品等の作品情報

タイトル (名称)	グレーの上のカラー・リリー / Calla Lily on Grey	員数	1
作者名	ジョージア・オキーフ / Georgia O'Keeffe	作成年 作成時期	1928
種類	<input checked="" type="checkbox"/> 絵画 <input type="checkbox"/> スケッチ <input type="checkbox"/> 写真 <input type="checkbox"/> 陶磁器 <input type="checkbox"/> 彫刻 <input type="checkbox"/> 工芸品 <input type="checkbox"/> 書跡・典籍 <input type="checkbox"/> 化石 <input type="checkbox"/> 岩石、鉱物、植物又は動物の標本 <input type="checkbox"/> その他(具体的に:)		
寸法等	サイズ: 80.96 x 43.18 cm 技法・素材: 油彩、カンヴァス		
その他の 特徴			

2. 個々の美術品等の写真

(撮影年月： 年 月)

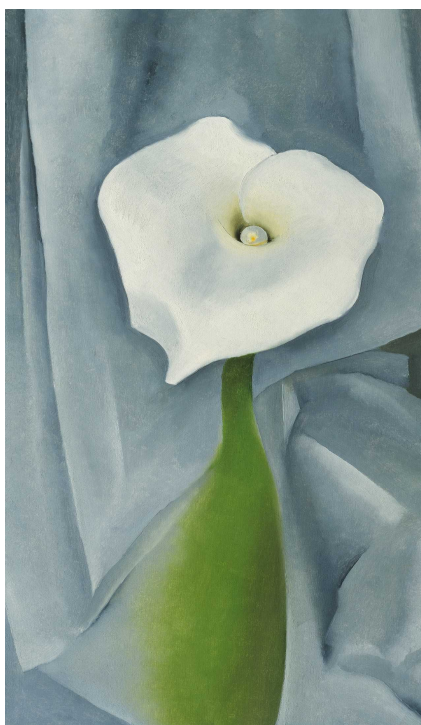

個票

1. 個々の美術品等の作品情報

タイトル (名称)	赤い木、黄色い空 / Red Tree, Yellow Sky	員数	1
作者名	ジョージア・オキーフ / Georgia O'Keeffe	作成年 作成時期	1952
種類	<input checked="" type="checkbox"/> 絵画 <input type="checkbox"/> スケッチ <input type="checkbox"/> 写真 <input type="checkbox"/> 陶磁器 <input type="checkbox"/> 彫刻 <input type="checkbox"/> 工芸品 <input type="checkbox"/> 書跡・典籍 <input type="checkbox"/> 化石 <input type="checkbox"/> 岩石, 鉱物, 植物又は動物の標本 <input type="checkbox"/> その他(具体的に:)		
寸法等	サイズ: 76.2 x 121.28 cm 技法・素材: 油彩、カンヴァス		
その他の 特徴			

2. 個々の美術品等の写真

(撮影年月: 年 月)



個票

1. 個々の美術品等の作品情報

タイトル (名称)	ニューイングランドに不釣り合いなもの / New England Irrelevancies	員数	1
作者名	チャールズ・シーラー / Charles Sheeler	作成年 作成時期	1953
種類	<input checked="" type="checkbox"/> 絵画 <input type="checkbox"/> スケッチ <input type="checkbox"/> 写真 <input type="checkbox"/> 陶磁器 <input type="checkbox"/> 彫刻 <input type="checkbox"/> 工芸品 <input type="checkbox"/> 書跡・典籍 <input type="checkbox"/> 化石 <input type="checkbox"/> 岩石, 鉱物, 植物又は動物の標本 <input type="checkbox"/> その他(具体的に:)		
寸法等	サイズ: 73.66 x 58.42 cm 技法・素材: 油彩、カンヴァス		
その他の 特徴			

2. 個々の美術品等の写真

(撮影年月： 年 月)



個票

1. 個々の美術品等の作品情報

タイトル (名称)	八点鐘 / Eight Bells	員数	1
作者名	ウインスロー・ホーマー、G. W. H. リッチーによる刷り、C. クラックナー印刷所（ニューヨーク）による出版 / Winslow Homer, Printed by G. W. H. Ritchie Published by C. Klackner, New York	作成年 作成時期	1887
種類	<input type="checkbox"/> 絵画 <input type="checkbox"/> スケッチ <input type="checkbox"/> 写真 <input type="checkbox"/> 陶磁器 <input type="checkbox"/> 彫刻 <input type="checkbox"/> 工芸品 <input type="checkbox"/> 書跡・典籍 <input type="checkbox"/> 化石 <input type="checkbox"/> 岩石, 鉱物, 植物又は動物の標本 <input checked="" type="checkbox"/> その他(具体的に: 版画)		
寸法等	サイズ: 画寸47.6×63.0cm、シート57.5×69.7cm 技法・素材: エッチング、パーチメント紙		
その他の特徴			

2. 個々の美術品等の写真

(撮影年月: 年 月)



個票

1. 個々の美術品等の作品情報

タイトル (名称)	海難 / Perils of the Sea	員数	1
作者名	ウインスロー・ホーマー / Winslow Homer	作成年 作成時期	1888
種類	<input type="checkbox"/> 絵画 <input type="checkbox"/> スケッチ <input type="checkbox"/> 写真 <input type="checkbox"/> 陶磁器 <input type="checkbox"/> 彫刻 <input type="checkbox"/> 工芸品 <input type="checkbox"/> 書跡・典籍 <input type="checkbox"/> 化石 <input type="checkbox"/> 岩石, 鉱物, 植物又は動物の標本 <input checked="" type="checkbox"/> その他(具体的に: 版画)		
寸法等	サイズ: 画寸41.0×55.0cm、シート53.8×63.8cm 技法・素材: エッチング、パーチメント紙		
その他の 特徴			

2. 個々の美術品等の写真

(撮影年月: 年 月)



個票

1. 個々の美術品等の作品情報

タイトル (名称)	小帆船 / The Cat Boat	員数	1
作者名	エドワード・ホッパー / Edward Hopper	作成年 作成時期	1922
種類	<input type="checkbox"/> 絵画 <input type="checkbox"/> スケッチ <input type="checkbox"/> 写真 <input type="checkbox"/> 陶磁器 <input type="checkbox"/> 彫刻 <input type="checkbox"/> 工芸品 <input type="checkbox"/> 書跡・典籍 <input type="checkbox"/> 化石 <input type="checkbox"/> 岩石、鉱物、植物又は動物の標本 <input checked="" type="checkbox"/> その他(具体的に: 版画)		
寸法等	サイズ: 画寸20.3×25.4cm、シート34.5×42.0cm 技法: エッチング		
その他の 特徴			

2. 個々の美術品等の写真

(撮影年月： 年 月)



個票

1. 個々の美術品等の作品情報

タイトル (名称)	線路 / The Railroad	員数	1
作者名	エドワード・ホッパー / Edward Hopper	作成年 作成時期	1922
種類	<input type="checkbox"/> 絵画 <input type="checkbox"/> スケッチ <input type="checkbox"/> 写真 <input type="checkbox"/> 陶磁器 <input type="checkbox"/> 彫刻 <input type="checkbox"/> 工芸品 <input type="checkbox"/> 書跡・典籍 <input type="checkbox"/> 化石 <input type="checkbox"/> 岩石, 鉱物, 植物又は動物の標本 <input checked="" type="checkbox"/> その他(具体的に: 版画)		
寸法等	画寸 : 20.3×25.0cm 技法 : エッチング		
その他の 特徴			

2. 個々の美術品等の写真

(撮影年月 : 年 月)



個票

1. 個々の美術品等の作品情報

タイトル (名称)	橋の上の娘 / Girl on a Bridge	員数	1
作者名	エドワード・ホッパー / Edward Hopper	作成年 作成時期	1923
種類	<input type="checkbox"/> 絵画 <input type="checkbox"/> スケッチ <input type="checkbox"/> 写真 <input type="checkbox"/> 陶磁器 <input type="checkbox"/> 彫刻 <input type="checkbox"/> 工芸品 <input type="checkbox"/> 書跡・典籍 <input type="checkbox"/> 化石 <input type="checkbox"/> 岩石、鉱物、植物又は動物の標本 <input checked="" type="checkbox"/> その他(具体的に: 版画)		
寸法等	画寸: 20.3×25.0cm 技法: エッチング		
その他の 特徴			

2. 個々の美術品等の写真

(撮影年月： 年 月)



個票

1. 個々の美術品等の作品情報

タイトル (名称)	機関車 / The Locomotive	員数	1
作者名	エドワード・ホッパー / Edward Hopper	作成年 作成時期	1923
種類	<input type="checkbox"/> 絵画 <input type="checkbox"/> スケッチ <input type="checkbox"/> 写真 <input type="checkbox"/> 陶磁器 <input type="checkbox"/> 彫刻 <input type="checkbox"/> 工芸品 <input type="checkbox"/> 書跡・典籍 <input type="checkbox"/> 化石 <input type="checkbox"/> 岩石, 鉱物, 植物又は動物の標本 <input checked="" type="checkbox"/> その他(具体的に: 版画)		
寸法等	サイズ: 画寸20.0×25.0cm、シート25.5×33.5cm 技法: エッチング		
その他の 特徴			

2. 個々の美術品等の写真

(撮影年月: 年 月)

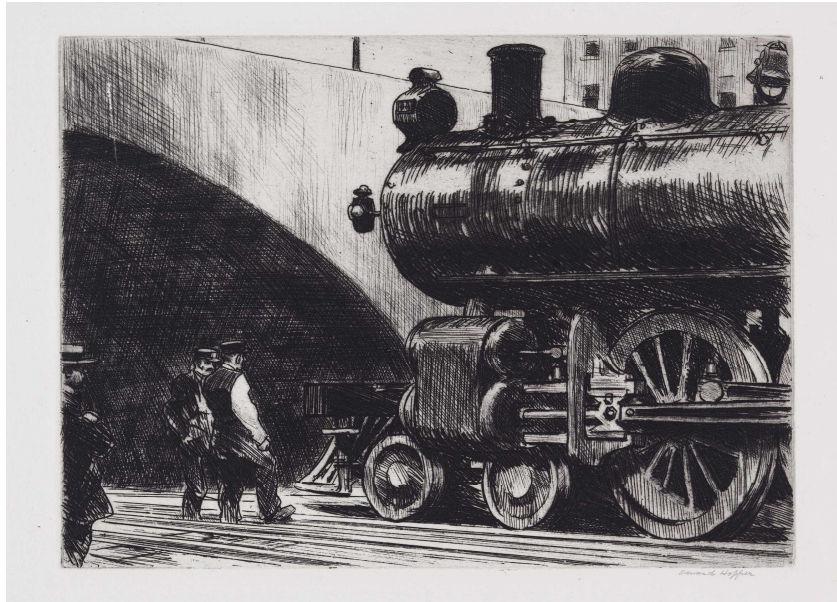

個票

1. 個々の美術品等の作品情報

タイトル (名称)	白い納屋、壁、ペンシルヴェニア州バックス郡 / Side of White Barn, Bucks County, Pennsylvania	員数	1
作者名	チャールズ・シーラー / Charles Sheeler	作成年 作成時期	1915頃(現像 年)
種類	<input type="checkbox"/> 絵画 <input type="checkbox"/> スケッチ <input checked="" type="checkbox"/> 写真 <input type="checkbox"/> 陶磁器 <input type="checkbox"/> 彫刻 <input type="checkbox"/> 工芸品 <input type="checkbox"/> 書跡・典籍 <input type="checkbox"/> 化石 <input type="checkbox"/> 岩石, 鉱物, 植物又は動物の標本 <input type="checkbox"/> その他(具体的に:)		
寸法等	サイズ: 57.5×43.5×3.8cm 技法: ゼラチン・シルバー・プリント		
その他の 特徴			

2. 個々の美術品等の写真

(撮影年月： 年 月)



個票

1. 個々の美術品等の作品情報

タイトル (名称)	氷結湖と岩壁、セコイア国立公園カウェア・ギャップ / Frozen Lake and Cliffs, Kaweah Gap, Sequoia National Park	員数	1
作者名	アンセル・アダムス / Ansel Adams	作成年 作成時期	1927頃
種類	<input type="checkbox"/> 絵画 <input type="checkbox"/> スケッチ <input checked="" type="checkbox"/> 写真 <input type="checkbox"/> 陶磁器 <input type="checkbox"/> 彫刻 <input type="checkbox"/> 工芸品 <input type="checkbox"/> 書跡・典籍 <input type="checkbox"/> 化石 <input type="checkbox"/> 岩石、鉱物、植物又は動物の標本 <input type="checkbox"/> その他(具体的に:)		
寸法等	サイズ：シート26.2×32.6cm、マウント35.5 x 45.6 cm 技法：ゼラチン・シルバー・プリント		
その他の特徴			

2. 個々の美術品等の写真

(撮影年月： 年 月)



個票

1. 個々の美術品等の作品情報

タイトル (名称)	白い枝、モノ湖 / White Branches, Mono Lake	員数	1
作者名	アンセル・アダムス / Ansel Adams	作成年 作成時期	1947
種類	<input type="checkbox"/> 絵画 <input type="checkbox"/> スケッチ <input checked="" type="checkbox"/> 写真 <input type="checkbox"/> 陶磁器 <input type="checkbox"/> 彫刻 <input type="checkbox"/> 工芸品 <input type="checkbox"/> 書跡・典籍 <input type="checkbox"/> 化石 <input type="checkbox"/> 岩石, 鉱物, 植物又は動物の標本 <input type="checkbox"/> その他(具体的に:)		
寸法等	画寸: シート34.1×26.7cm マウント45.5 x 35.5 cm 技法: ゼラチン・シルバー・プリン ト		
その他の 特徴			

2. 個々の美術品等の写真

(撮影年月： 年 月)

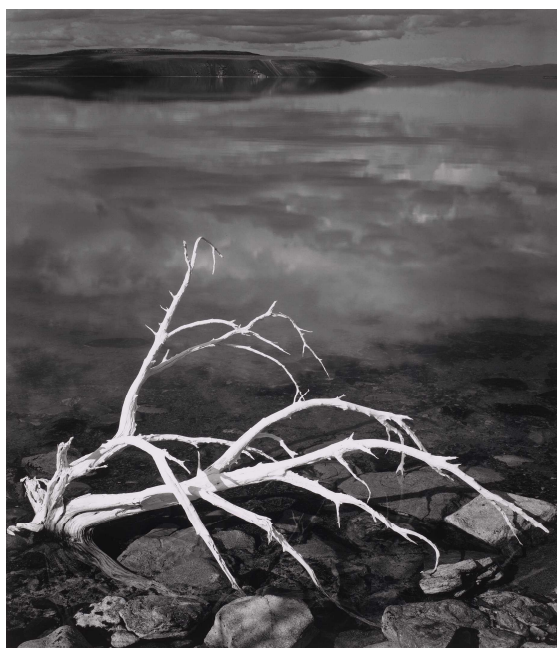

個票

1. 個々の美術品等の作品情報

タイトル (名称)	レッドウッド、ブル・クリーク低地、北部カリフォルニア / Redwoods, Bull Creek Flat, Northern California	員数	1
作者名	アンセル・アダムス / Ansel Adams	作成年 作成時期	1960
種類	<input type="checkbox"/> 絵画 <input type="checkbox"/> スケッチ <input checked="" type="checkbox"/> 写真 <input type="checkbox"/> 陶磁器 <input type="checkbox"/> 彫刻 <input type="checkbox"/> 工芸品 <input type="checkbox"/> 書跡・典籍 <input type="checkbox"/> 化石 <input type="checkbox"/> 岩石, 鉱物, 植物又は動物の標本 <input type="checkbox"/> その他(具体的に:)		
寸法等	画寸: シート34.1×26.7cm、マウント45.5 x 35.5 cm 技法: ゼラチン・シルバー・プリン ト		
その他の 特徴			

2. 個々の美術品等の写真

(撮影年月： 年 月)

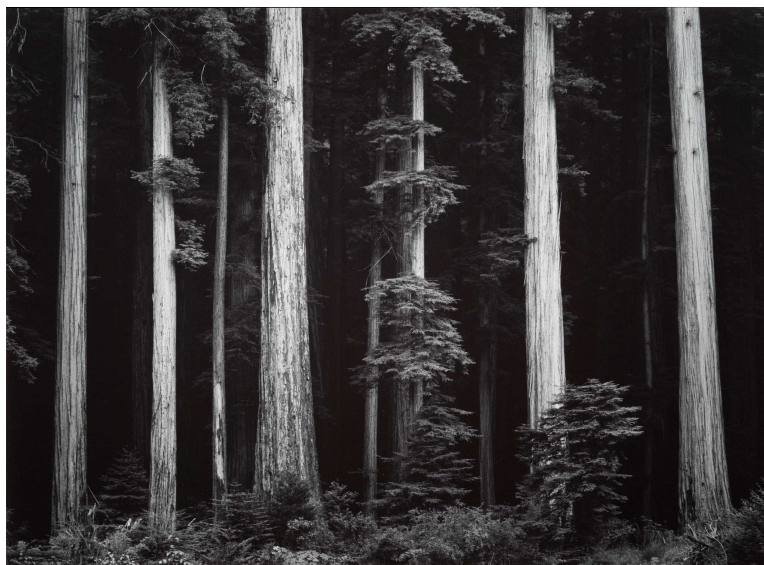

個票

1. 個々の美術品等の作品情報

タイトル (名称)	ジャッキー / Jackie	員数	1
作者名	アンディー・ウォーホル / Andy Warhol	作成年 作成時期	1964頃
種類	<input checked="" type="checkbox"/> 絵画 <input type="checkbox"/> スケッチ <input type="checkbox"/> 写真 <input type="checkbox"/> 陶磁器 <input type="checkbox"/> 彫刻 <input type="checkbox"/> 工芸品 <input type="checkbox"/> 書跡・典籍 <input type="checkbox"/> 化石 <input type="checkbox"/> 岩石、鉱物、植物又は動物の標本 <input type="checkbox"/> その他(具体的に:)		
寸法等	サイズ: 50.8×40.6cm 技法・素材: シルクスクリーン、カンヴァスに合成ポリマー塗料		
その他の 特徴			

2. 個々の美術品等の写真

(撮影年月： 年 月)



個票

1. 個々の美術品等の作品情報

タイトル (名称)	ジャッキー / Jackie	員数	1
作者名	アンディー・ウォーホル / Andy Warhol	作成年 作成時期	1964頃
種類	<input checked="" type="checkbox"/> 絵画 <input type="checkbox"/> スケッチ <input type="checkbox"/> 写真 <input type="checkbox"/> 陶磁器 <input type="checkbox"/> 彫刻 <input type="checkbox"/> 工芸品 <input type="checkbox"/> 書跡・典籍 <input type="checkbox"/> 化石 <input type="checkbox"/> 岩石、鉱物、植物又は動物の標本 <input type="checkbox"/> その他(具体的に:)		
寸法等	サイズ: 50.8×40.6cm 技法・素材: シルクスクリーン、カンヴァスに合成ポリマー塗料		
その他の 特徴			

2. 個々の美術品等の写真

(撮影年月： 年 月)



個票

1. 個々の美術品等の作品情報

タイトル (名称)	ギャロービー・ヒル / Garrowby Hill	員数	1
作者名	デイヴィッド・ホックニー / David Hockney	作成年 作成時期	1998
種類	<input checked="" type="checkbox"/> 絵画 <input type="checkbox"/> スケッチ <input type="checkbox"/> 写真 <input type="checkbox"/> 陶磁器 <input type="checkbox"/> 彫刻 <input type="checkbox"/> 工芸品 <input type="checkbox"/> 書跡・典籍 <input type="checkbox"/> 化石 <input type="checkbox"/> 岩石、鉱物、植物又は動物の標本 <input type="checkbox"/> その他(具体的に:)		
寸法等	サイズ: 152.4×193.0cm 技法・素材: 油彩、カンヴァス		
その他の 特徴			

2. 個々の美術品等の写真

(撮影年月： 年 月)



個票

1. 個々の美術品等の作品情報

タイトル (名称)	静物 / Still Life	員数	1
作者名	サム・テイラー＝ジョンソン / Sam Taylor-Johnson	作成年 作成時期	2001
種類	<input type="checkbox"/> 絵画 <input type="checkbox"/> スケッチ <input type="checkbox"/> 写真 <input type="checkbox"/> 陶磁器 <input type="checkbox"/> 彫刻 <input type="checkbox"/> 工芸品 <input type="checkbox"/> 書跡・典籍 <input type="checkbox"/> 化石 <input type="checkbox"/> 岩石, 鉱物, 植物又は動物の標本 <input checked="" type="checkbox"/> その他(具体的に: 動画)		
寸法等	長さ: 3分44秒 技法: 35ミリフィルムからビデオに変換、カラー、サイレント		
その他の 特徴			

2. 個々の美術品等の写真

(撮影年月: 年 月)



個票

1. 個々の美術品等の作品情報

タイトル (名称)	If the Double Helix Wakes Up…	員数	1
作者名	村上隆 / Takashi Murakami	作成年 作成時期	2002
種類	<input checked="" type="checkbox"/> 絵画 <input type="checkbox"/> スケッチ <input type="checkbox"/> 写真 <input type="checkbox"/> 陶磁器 <input type="checkbox"/> 彫刻 <input type="checkbox"/> 工芸品 <input type="checkbox"/> 書跡・典籍 <input type="checkbox"/> 化石 <input type="checkbox"/> 岩石, 鉱物, 植物又は動物の標本 <input type="checkbox"/> その他(具体的に: _____)		
寸法等	サイズ: 250.2×399.4cm、パネル3枚 (各250.2×132.7cm) 技法・素材: アクリル、板で裏打ちしたカンヴァス		
その他の特徴			

2. 個々の美術品等の写真

(撮影年月： 年 月)



個票

1. 個々の美術品等の作品情報

タイトル (名称)	ジョン、初代バイロン男爵 / John, 1st Baron Byron	員数	1
作者名	ケヒンデ・ワイリー / Kehinde Wiley	作成年 作成時期	2013
種類	<input checked="" type="checkbox"/> 絵画 <input type="checkbox"/> スケッチ <input type="checkbox"/> 写真 <input type="checkbox"/> 陶磁器 <input type="checkbox"/> 彫刻 <input type="checkbox"/> 工芸品 <input type="checkbox"/> 書跡・典籍 <input type="checkbox"/> 化石 <input type="checkbox"/> 岩石、鉱物、植物又は動物の標本 <input type="checkbox"/> その他(具体的に:		
寸法等	サイズ: 182.9×152.4cm、額寸208.6×178.3cm 技法・素材: 油彩、カンヴァス		
その他の 特徴			

2. 個々の美術品等の写真

(撮影年月： 年 月)

