

地方における文化行政の状況について  
(平成23年度及び平成24年度)

平成26年3月  
文 化 庁



## は し が き

文化芸術の振興に関する基本的な方針（第3次基本方針）（平成23年2月8日閣議決定）の基本理念にも示されるとおり、心豊かな国民生活を実現するとともに、活力ある社会を構築して国力の増進を図る上で、文化芸術の担うべき役割は大きく、成熟社会における新たな成長分野としての潜在力を喚起していく視点は重要です。

また、我が国には各地域に多様で豊かな文化芸術が存在し、その厚みが日本文化全体の豊かさを成していることを想起すれば、各地域の活性化を図る上でも文化芸術の果たすべき役割は極めて重要になっています。

こうした認識の下、「文化芸術立国」を実現するためには、文化芸術振興の意義に対する国民の理解の上に、個人、企業、NPO・NGOを含む民間団体、地方公共団体、国など各主体が各々の役割を明確化しつつ、相互の連携強化を図り、社会を挙げて文化芸術振興を図る必要があります。文化行政に焦点を当てるならば、各地域の実情を踏まえた特色ある文化芸術振興の主たる役割を担うべき地方公共団体と国が、適切な役割分担の下、一層密接な連携により相乗効果を期することが求められ、そのためにも年々変化する各地域の文化行政の現状と文化芸術を取り巻く諸状況を的確に把握しておく必要があります。

このような趣旨から、本冊子は平成23年度及び24年度の「地方における文化行政の状況」について取りまとめたものです。

本冊子のとりまとめに当たり、御協力いただいた都道府県・市区町村御担当者の方々をはじめ、関係者各位に対し厚くお礼申し上げます。

※平成23年度につきましては、東日本大震災の影響により集計が実務上不可能であったため、岩手県（宮古市・大船渡市・久慈市・陸前高田市・釜石市・大槌町・山田町・岩泉町・田野畑村・普代村・野田村・洋野町）及び福島県（檜葉町・富岡町・大熊町・双葉町・浪江町・葛尾村・飯舘村）において、平成21年度の数字を形式上計上しております。なお、平成24年度につきましては、全都道府県及び市区町村を対象に調査をしております。

# 目 次

## I. 文化行政担当部署

- 1. 都道府県 . . . . . 1
- 2. 政令指定都市 . . . . . 7
- 3. 中核市 . . . . . 10

## II. 条例、指針等

- 1. 文化振興のための条例の制定状況
  - (1) 都道府県 . . . . . 15
  - (2) 政令指定都市 . . . . . 15
  - (3) 中核市 . . . . . 15
  - (4) 市区町村(政令市・中核市を除く) . . . . . 16
- 2. 文化政策の指針等の策定状況
  - (1) 都道府県 . . . . . 18
  - (2) 政令指定都市 . . . . . 19
  - (3) 中核市 . . . . . 19
  - (4) 市区町村(政令市・中核市を除く) . . . . . 20

## III. 文化関係経費

- 1. 文化関係経費
  - (1) 文化関係経費の区分 . . . . . 21
  - (2) 文化関係経費の概要 . . . . . 22
- 2. 芸術文化経費
  - (1) 芸術文化経費の概要 . . . . . 24
  - (2) 平成23年度芸術文化経費決算集計額の内訳 . . . . . 26
  - (3) 平成24年度芸術文化経費決算集計額の内訳 . . . . . 43
- 3. 文化財保護経費
  - (1) 文化財保護経費の概要 . . . . . 60
  - (2) 平成23年度文化財保護経費決算集計額の内訳 . . . . . 62
  - (3) 平成24年度文化財保護経費決算集計額の内訳 . . . . . 68

<参考>様式 . . . . . 74

※東日本大震災の影響により、実務上集計が不可能であったため、平成23年度については、岩手県（宮古市・大船渡市・久慈市・陸前高田市・釜石市・大槌町・山田町・岩泉町・田野畑村・普代村・野田村・洋野町）及び福島県（檜葉町・富岡町・大熊町・双葉町・浪江町・葛尾村・飯舘村）において、平成21年度の数字を形式上計上しております。ただし、平成24年度については、全市区町村を対象に調査をしております。

# I. 文化行政担当部署

## 1. 都道府県

(平成25年10月1日現在)

都道府県名	文化行政区分	教育委員会	首長部局
北海道	文化振興全般		環境生活部くらし安全局文化・スポーツ課
	芸術文化	教育庁生涯学習推進局生涯学習課	環境生活部くらし安全局文化・スポーツ課
	文化財保護	教育庁生涯学習推進局文化財・博物館課	環境生活部くらし安全局文化・スポーツ課
	国際文化交流	教育庁生涯学習推進局生涯学習課	環境生活部くらし安全局文化・スポーツ課
青森県	文化振興全般		環境生活部県民生活文化課
	芸術文化		環境生活部県民生活文化課
	文化財保護	教育庁文化財保護課	
	国際文化交流		観光国際戦略局国際経済課
岩手県	文化振興全般		政策地域部NPO・文化国際課
	芸術文化	生涯学習文化課	
	文化財保護	生涯学習文化課	
	国際文化交流		政策地域部NPO・文化国際課
宮城県	文化振興全般		環境生活部消費生活・文化課
	芸術文化	教育庁生涯学習課	環境生活部消費生活・文化課
	文化財保護	教育庁文化財保護課	
	国際文化交流		環境生活部消費生活・文化課／経済商工観光部国際経済・交流課
秋田県	文化振興全般		観光文化スポーツ部文化振興課
	芸術文化	生涯学習課	観光文化スポーツ部文化振興課
	文化財保護	生涯学習課文化財保護室	
	国際文化交流		企画振興部国際課
山形県	文化振興全般		企画振興部県民文化課
	芸術文化	教育庁高校教育課	企画振興部県民文化課
	文化財保護	教育庁文化財・生涯学習課	
	国際文化交流		商工労働観光部経済交流課国際室
福島県	文化振興全般		文化スポーツ局文化振興課
	芸術文化	社会教育課	文化スポーツ局文化振興課
	文化財保護	文化財課	
	国際文化交流		文化スポーツ局文化振興課／生活環境部国際課
茨城県	文化振興全般		生活環境部生活文化課
	芸術文化	文化課	生活環境部生活文化課
	文化財保護	文化課	
	国際文化交流		生活環境部国際課

都道府県名	文化行政区分	教育委員会	首長部局
栃木県	文化振興全般		県民生活部県民文化課
	芸術文化		県民生活部県民文化課
	文化財保護	文化財課	
	国際文化交流		産業労働観光部国際課
群馬県	文化振興全般		生活文化スポーツ部文化振興課
	芸術文化		生活文化スポーツ部文化振興課
	文化財保護	文化財保護課	
	国際文化交流		企画部国際戦略課
埼玉県	文化振興全般	市町村支援部生涯学習文化財課	県民生活部文化振興課
	芸術文化	市町村支援部生涯学習文化財課	県民生活部文化振興課
	文化財保護	市町村支援部生涯学習文化財課	
	国際文化交流		県民生活部国際課
千葉県	文化振興全般		環境生活部県民交流・文化課
	芸術文化		環境生活部県民交流・文化課
	文化財保護	教育振興部文化財課	
	国際文化交流		総合企画部国際課
東京都	文化振興全般		生活文化局文化振興部企画調整課
	芸術文化		生活文化局文化振興部企画調整課
	文化財保護	地域教育支援部管理課	
	国際文化交流		生活文化局文化振興部企画調整課
神奈川県	文化振興全般		県民局暮らし県民部文化課
	芸術文化	教育局生涯学習部生涯学習課	県民局暮らし県民部文化課
	文化財保護	教育局生涯学習部文化遺産課	
	国際文化交流		県民局暮らし県民部国際課
新潟県	文化振興全般		県民生活・環境部文化振興課
	芸術文化	文化行政課	県民生活・環境部文化振興課
	文化財保護	文化行政課	
	国際文化交流	文化行政課	県民生活・環境部文化振興課
富山県	文化振興全般		生活環境文化部文化振興課
	芸術文化		生活環境文化部文化振興課
	文化財保護	生涯学習・文化財室	
	国際文化交流		観光・地域振興局国際・日本海政策課
石川県	文化振興全般		文化振興課
	芸術文化		文化振興課
	文化財保護	文化財課	
	国際文化交流		国際交流課

都道府県名	文化行政区分	教育委員会	首長部局
福井県	文化振興全般		観光営業部文化振興課
	芸術文化		観光営業部文化振興課
	文化財保護	生涯学習・文化財課文化財室	観光営業部文化振興課
	国際文化交流		観光営業部観光振興課国際グループ
山梨県	文化振興全般		企画県民部生涯学習文化課
	芸術文化	学術文化財課	企画県民部生涯学習文化課
	文化財保護	学術文化財課	
	国際文化交流		観光部国際交流課
長野県	文化振興全般		企画部生活文化課
	芸術文化	教育委員会事務局教学指導課	企画部生活文化課
	文化財保護	教育委員会事務局文化財・生涯学習課	
	国際文化交流		観光部国際課
岐阜県	文化振興全般		環境生活部人づくり文化課
	芸術文化	社会教育文化課	環境生活部人づくり文化課
	文化財保護	社会教育文化課	
	国際文化交流		環境生活部人づくり文化課
静岡県	文化振興全般		文化・観光部文化学術局文化政策課
	芸術文化		文化・観光部文化学術局文化政策課
	文化財保護	文化財保護課	
	国際文化交流		文化・観光部文化学術局文化政策課
愛知県	文化振興全般		県民生活部文化芸術課
	芸術文化	生涯学習課	県民生活部文化芸術課
	文化財保護	生涯学習課文化財保護室	
	国際文化交流		県民生活部文化芸術課
三重県	文化振興全般		環境生活部文化振興課
	芸術文化		環境生活部文化振興課
	文化財保護	社会教育・文化財保護課	
	国際文化交流		環境生活部文化振興課／雇用経済部国際戦略課
滋賀県	文化振興全般		総合政策部文化振興課
	芸術文化		総合政策部文化振興課
	文化財保護	文化財保護課	
	国際文化交流		商工観光労働部観光交流局
京都府	文化振興全般	社会教育課	文化環境部文化芸術振興課／文化政策課
	芸術文化	社会教育課	文化環境部文化芸術振興課／文化政策課
	文化財保護	文化財保護課	
	国際文化交流		知事直轄組織国際課

都道府県名	文化行政区分	教育委員会	首長部局
大阪府	文化振興全般		府民文化部都市魅力創造局文化課
	芸術文化		府民文化部都市魅力創造局文化課
	文化財保護	文化財保護課	
	国際文化交流		府民文化部都市魅力創造局文化課
兵庫県	文化振興全般		企画県民部県民文化局芸術文化課
	芸術文化		企画県民部県民文化局芸術文化課
	文化財保護	教育委員会事務局文化財課	
	国際文化交流		産業労働部国際局国際交流課
奈良県	文化振興全般		地域振興部文化振興課
	芸術文化		地域振興部文化振興課／くらし創造部青少年・生涯学習課
	文化財保護	文化財保存課	
	国際文化交流		地域振興部観光局国際観光課
和歌山県	文化振興全般	生涯学習局文化遺産課	企画部企画政策局文化国際課
	芸術文化	生涯学習局文化遺産課	企画部企画政策局文化国際課
	文化財保護	生涯学習局文化遺産課	
	国際文化交流		企画部企画政策局文化国際課
鳥取県	文化振興全般		文化観光局文化政策課
	芸術文化		文化観光局文化政策課
	文化財保護	文化財課	
	国際文化交流		文化観光局文化政策課
島根県	文化振興全般		環境生活部文化国際課
	芸術文化		環境生活部文化国際課
	文化財保護	文化財課	
	国際文化交流		環境生活部文化国際課
岡山県	文化振興全般		環境文化部文化振興課
	芸術文化	生涯学習課	環境文化部文化振興課
	文化財保護	文化財課	
	国際文化交流		環境文化部文化振興課／県民生活部国際課
広島県	文化振興全般		環境県民局文化芸術課
	芸術文化		環境県民局文化芸術課
	文化財保護	管理部文化財課	
	国際文化交流		地域政策局国際課
山口県	文化振興全般		総合企画部スポーツ文化局文化振興課
	芸術文化		総合企画部スポーツ文化局文化振興課
	文化財保護	社会教育・文化財課	
	国際文化交流		総合企画部スポーツ文化局文化振興課／総合企画部国際課



都道府県名	文化行政区分	教育委員会	首長部局
徳島県	文化振興全般		県民環境部文化スポーツ立県局とくしま文化振興課
	芸術文化	文化の森統括本部	県民環境部文化スポーツ立県局とくしま文化振興課
	文化財保護	教育文化政策課	
	国際文化交流		商工労働部観光国際局国際戦略課
香川県	文化振興全般		政策部 文化振興課
	芸術文化		政策部 文化振興課
	文化財保護	生涯学習・文化財課	
	国際文化交流		総務部知事公室国際課
愛媛県	文化振興全般		企画振興部地域振興局文化・スポーツ振興課
	芸術文化		企画振興部地域振興局文化・スポーツ振興課
	文化財保護	教育委員会事務局管理部文化財保護課	
	国際文化交流		企画振興部地域振興局文化・スポーツ振興課／経済労働部管理局国際交流課
高知県	文化振興全般		文化生活部文化推進課
	芸術文化		文化生活部文化推進課
	文化財保護	文化財課	
	国際文化交流		文化生活部国際交流課
福岡県	文化振興全般		新社会推進部県民文化スポーツ課
	芸術文化	社会教育課	新社会推進部県民文化スポーツ課
	文化財保護	文化財保護課	
	国際文化交流		新社会推進部国際交流局
佐賀県	文化振興全般		文化・スポーツ部文化課文化に親しむ風土づくり担当
	芸術文化		文化・スポーツ部文化課文化に親しむ風土づくり担当
	文化財保護	文化財課	
	国際文化交流		農林水産商工本部国際戦略グループ国際交流課
長崎県	文化振興全般		企画振興部文化観光物産局文化振興課
	芸術文化	学芸文化課	企画振興部文化観光物産局文化振興課
	文化財保護	学芸文化課	
	国際文化交流		企画振興部国際課
熊本県	文化振興全般	文化課	文化企画課
	芸術文化	文化課	文化企画課
	文化財保護	文化課	
	国際文化交流		文化企画課
大分県	文化振興全般		企画振興部文化スポーツ振興課
	芸術文化	文化課	企画振興部文化スポーツ振興課
	文化財保護	文化課	
	国際文化交流	文化課	企画振興部文化スポーツ振興課／国際政策課

都道府県名	文化行政区分	教育委員会	首長部局
宮崎県	文化振興全般		総合政策部文化文教・国際課
	芸術文化	生涯学習課	総合政策部文化文教・国際課
	文化財保護	文化財課	
	国際文化交流	生涯学習課／学校政策課	総合政策部文化文教・国際課
鹿児島県	文化振興全般		生活・文化課
	芸術文化		生活・文化課
	文化財保護	文化財課	
	国際文化交流		生活・文化課／国際交流課
沖縄県	文化振興全般		文化観光スポーツ部文化振興課
	芸術文化	教育庁文化財課	文化観光スポーツ部文化振興課
	文化財保護	教育庁文化財課	
	国際文化交流	教育庁文化財課	文化観光スポーツ部文化振興課／交流推進課

## 2. 政令指定都市

(平成25年10月1日現在)

市名	文化行政区分	教育委員会	首長部局
札幌市	文化振興全般		観光文化局文化部市民文化課
	芸術文化		観光文化局文化部市民文化課
	文化財保護		観光文化局文化部文化財課
	国際文化交流		観光文化局文化部市民文化課
仙台市	文化振興全般		市民局文化スポーツ部文化振興課
	芸術文化	生涯学習部生涯学習課	市民局文化スポーツ部文化振興課
	文化財保護	生涯学習部文化財課	
	国際文化交流		市民局文化スポーツ部文化振興課／市民局市民協同推進部交流政策課
さいたま市	文化振興全般		市民・スポーツ文化局スポーツ文化部文化振興課
	芸術文化		市民・スポーツ文化局スポーツ文化部文化振興課
	文化財保護	生涯学習部文化財保護課	
	国際文化交流		経済局観光政策部国際課
千葉市	文化振興全般		市民局生活文化スポーツ部文化振興課
	芸術文化		市民局生活文化スポーツ部文化振興課
	文化財保護	生涯学習部生涯学習振興課	
	国際文化交流		総務局市長公室国際交流課
横浜市	文化振興全般		文化観光局文化振興部文化振興課
	芸術文化		文化観光局創造都市推進部創造都市推進課／文化振興部文化振興課
	文化財保護	教育委員会事務局総務部生涯学習文化財課	
	国際文化交流		文化観光局創造都市推進部創造都市推進課
川崎市	文化振興全般		市民・子ども局市民文化室
	芸術文化		市民・子ども局市民文化室
	文化財保護	生涯学習部文化財課	
	国際文化交流		総務局国際施策調整室／市民・子ども局市民文化室
相模原市	文化振興全般		市民局文化振興課
	芸術文化		市民局文化振興課
	文化財保護	教育局生涯学習部文化財保護課	
	国際文化交流		総務局渉外部渉外課
新潟市	文化振興全般		文化観光・スポーツ部文化政策課
	芸術文化		文化観光・スポーツ部文化政策課
	文化財保護		文化観光・スポーツ部歴史文化課
	国際文化交流		経済・国際部国際課
静岡市	文化振興全般		生活文化局文化スポーツ部文化振興課
	芸術文化	教育委員会事務局教育部教育総務課	生活文化局文化スポーツ部文化振興課
	文化財保護		生活文化局文化スポーツ部文化財課
	国際文化交流		企画局企画部企画課

市名	文化行政区分	教育委員会	首長部局
浜松市	文化振興全般		市民部文化政策課
	芸術文化		市民部文化政策課
	文化財保護		市民部文化財課
	国際文化交流		企画調整部国際課
名古屋市	文化振興全般		市民経済局文化観光部文化振興室
	芸術文化		市民経済局文化観光部文化振興室
	文化財保護	生涯学習部文化財保護室	
	国際文化交流		市長室国際交流課／市民経済局文化観光部文化振興室
京都市	文化振興全般		文化市民局文化芸術都市推進室文化芸術企画課
	芸術文化		文化市民局文化芸術都市推進室文化芸術企画課
	文化財保護		文化市民局文化芸術都市推進室文化財保護課
	国際文化交流		総合企画局国際化推進室
大阪市	文化振興全般		経済戦略局文化部文化課
	芸術文化		経済戦略局文化部文化課
	文化財保護	生涯学習部文化財保護担当	
	国際文化交流		経済戦略局文化部文化課／経済戦略局総務部国際課
堺市	文化振興全般		文化観光局文化部文化課
	芸術文化		文化観光局文化部文化課
	文化財保護		文化観光局文化部文化財課
	国際文化交流		文化観光局国際部国際課
神戸市	文化振興全般		市民参画推進局文化交流部
	芸術文化		市民参画推進局文化交流部
	文化財保護	教育委員会事務局社会教育部文化財課	
	国際文化交流		市長室国際交流推進部
岡山市	文化振興全般		文化振興課
	芸術文化		文化振興課
	文化財保護	文化財課	
	国際文化交流	国際課	
広島市	文化振興全般		市民局文化スポーツ部文化振興課
	芸術文化		市民局文化スポーツ部文化振興課
	文化財保護		市民局文化スポーツ部文化振興課
	国際文化交流		市民局文化スポーツ部文化振興課
北九州市	文化振興全般		市民文化スポーツ局文化スポーツ部文化政策課
	芸術文化		市民文化スポーツ局文化スポーツ部文化政策課／文化振興課
	文化財保護		市民文化スポーツ局文化スポーツ部文化政策課／文化振興課
	国際文化交流		市民文化スポーツ局文化スポーツ部文化政策課／文化振興課／総務企画局国際部国際政策課

市名	文化行政区分	教育委員会	首長部局
福岡市	文化振興全般		経済観光文化局文化振興部文化振興課
	芸術文化		経済観光文化局文化振興部文化振興課
	文化財保護		経済観光文化局文化財部文化財保護課
	国際文化交流		総務企画局国際部国際課
熊本市	文化振興全般		観光文化交流局文化振興課
	芸術文化		観光文化交流局文化振興課
	文化財保護		観光文化交流局文化振興課
	国際文化交流		観光文化交流局シティプロモーション課国際室

### 3. 中核市

(平成25年10月1日現在)

市名	文化行政区分	教育委員会	首長部局
函館市	文化振興全般	生涯学習部生涯学習文化課	
	芸術文化	生涯学習部生涯学習文化課	
	文化財保護	生涯学習部文化財課	
	国際文化交流		企画部国際・地域交流課
旭川市	文化振興全般	社会教育部文化振興課	
	芸術文化	社会教育部文化振興課	
	文化財保護	社会教育部文化振興課	
	国際文化交流		市民生活部国際交流課
青森市	文化振興全般	文化スポーツ振興課	
	芸術文化	文化スポーツ振興課／文化財課／浪岡教育事務所教育課	
	文化財保護	文化財課、浪岡教育事務所教育課	
	国際文化交流		市民生活部市民協働推進課
盛岡市	文化振興全般		市民協働推進課文化国際室
	芸術文化		市民協働推進課文化国際室
	文化財保護	歴史文化課	
	国際文化交流		市民協働推進課文化国際室
秋田市	文化振興全般	文化振興室	
	芸術文化	文化振興室	
	文化財保護	文化振興室	
	国際文化交流		企画財政部企画調整課
郡山市	文化振興全般	生涯学習部文化課	
	芸術文化	生涯学習部文化課	
	文化財保護	生涯学習部文化課	
	国際文化交流		総合政策部まちづくり政策課
いわき市	文化振興全般	文化・スポーツ課	
	芸術文化	文化・スポーツ課	
	文化財保護	文化・スポーツ課	
	国際文化交流		市民協働部市民協働課／商工観光部観光交流課
宇都宮市	文化振興全般	文化課	
	芸術文化	文化課	
	文化財保護	文化課	
	国際文化交流		国際交流プラザ

市名	文化行政区分	教育委員会	首長部局
前橋市	文化振興全般		文化国際課
	芸術文化		文化国際課
	文化財保護	文化財保護課	
	国際文化交流		文化国際課
高崎市	文化振興全般		総務部文化課文化振興担当
	芸術文化		総務部文化課文化振興担当
	文化財保護	教育部文化財保護課文化財保護担当	
	国際文化交流		総務部秘書課国際交流担当
川越市	文化振興全般		文化スポーツ部文化芸術振興課
	芸術文化		文化スポーツ部文化芸術振興課
	文化財保護	教育総務部文化財保護課	都市計画部都市景観課
	国際文化交流		文化スポーツ部国際文化交流課
船橋市	文化振興全般	生涯学習部文化課	
	芸術文化	生涯学習部文化課	
	文化財保護	生涯学習部文化課	
	国際文化交流		市長公室秘書課国際交流室
柏市	文化振興全般	生涯学習部文化課	
	芸術文化	生涯学習部文化課	
	文化財保護	生涯学習部文化課	
	国際文化交流		地域づくり推進部協働推進課
横須賀市	文化振興全般		政策推進部文化振興課
	芸術文化	教育総務部美術館運営課	政策推進部文化振興課
	文化財保護	教育総務部生涯学習課	
	国際文化交流		政策推進部国際交流課
富山市	文化振興全般		企画管理部文化国際課
	芸術文化		企画管理部文化国際課
	文化財保護	生涯学習課	
	国際文化交流		企画管理部文化国際課
金沢市	文化振興全般		都市政策局歴史文化部文化政策課
	芸術文化		都市政策局歴史文化部文化政策課
	文化財保護		都市政策局歴史文化部文化財保護課
	国際文化交流		市長公室国際交流課／都市政策局歴史文化部文化政策課
長野市	文化振興全般	文化芸術推進課	
	芸術文化	文化芸術推進課	
	文化財保護	文化財課	
	国際文化交流		企画政策部秘書課国際室

市名	文化行政区分	教育委員会	首長部局
岐阜市	文化振興全般		市民参画部男女共同参画・文化課
	芸術文化		市民参画部男女共同参画・文化課
	文化財保護	社会教育課	
	国際文化交流		市民参画部国際課
豊橋市	文化振興全般		文化市民部文化課
	芸術文化	教育部美術博物館	文化市民部文化課
	文化財保護	教育部美術博物館	
	国際文化交流		文化市民部多文化共生・国際課
岡崎市	文化振興全般		文化芸術部文化総務課
	芸術文化		文化芸術部文化総務課
	文化財保護	社会教育課	
	国際文化交流		市民生活部市民協働推進課
豊田市	文化振興全般	教育行政部文化振興課	
	芸術文化	教育行政部文化振興課・教育行政部美術館	
	文化財保護	教育行政部文化財課	
	国際文化交流	教育行政部文化振興課	企画政策部国際課
大津市	文化振興全般		市民部文化・青少年課
	芸術文化		市民部文化・青少年課
	文化財保護	文化財保護課	
	国際文化交流		政策調整部企画調整課国際交流室
豊中市	文化振興全般		人権文化部文化芸術室
	芸術文化		人権文化部文化芸術室
	文化財保護	地域教育振興室	
	国際文化交流		人権文化部人権政策室／文化芸術室
高槻市	文化振興全般		市民生活部文化スポーツ振興課
	芸術文化		市民生活部文化スポーツ振興課
	文化財保護	教育管理文化財課	
	国際文化交流		総合戦略室秘書課
東大阪市	文化振興全般		人権文化部文化国際課
	芸術文化		人権文化部文化国際課
	文化財保護	文化財課	
	国際文化交流		人権文化部文化国際課
姫路市	文化振興全般		市民局文化交流課
	芸術文化		市民局文化交流課
	文化財保護	文化財課	
	国際文化交流		市民局文化交流課国際室／国際交流センター



市名	文化行政区分	教育委員会	首長部局
尼崎市	文化振興全般		都市魅力創造発信課
	芸術文化		都市魅力創造発信課
	文化財保護	歴博・文化財担当	
	国際文化交流		都市魅力創造発信課
西宮市	文化振興全般		産業文化局文化まちづくり部文化振興課
	芸術文化		産業文化局文化まちづくり部文化振興課
	文化財保護	社会教育部文化財課	
	国際文化交流		政策局市長室秘書・国際課
奈良市	文化振興全般		市民活動部文化振興課
	芸術文化		市民活動部文化振興課
	文化財保護	教育総務部文化財課	
	国際文化交流		観光経済部観光戦略課
和歌山市	文化振興全般	生涯学習部文化振興課	
	芸術文化	生涯学習部文化振興課	
	文化財保護	生涯学習部文化振興課	
	国際文化交流		まちづくり局まちおこし部内外交流課
倉敷市	文化振興全般		文化産業局文化観光部文化振興課
	芸術文化		文化産業局文化観光部文化振興課
	文化財保護	生涯学習部文化財保護課	
	国際文化交流		文化産業局文化観光部国際課
福山市	文化振興全般	文化スポーツ振興部文化課	
	芸術文化	文化スポーツ振興部文化課	
	文化財保護	文化スポーツ振興部文化課	
	国際文化交流		市民局市民部市民相談課
下関市	文化振興全般		市民部市民文化課
	芸術文化	下関市立美術館	市民部市民文化課
	文化財保護	文化財保護課	
	国際文化交流		市民部市民文化課
高松市	文化振興全般		創造都市推進局文化・観光・スポーツ部文化芸術振興課
	芸術文化		創造都市推進局文化・観光・スポーツ部文化芸術振興課
	文化財保護		創造都市推進局文化・観光・スポーツ部文化財課
	国際文化交流		創造都市推進局文化・観光・スポーツ部観光交流課内都市交流室
松山市	文化振興全般	文化財課	文化・スポーツ振興課
	芸術文化		文化・スポーツ振興課
	文化財保護	文化財課	
	国際文化交流		観光・国際交流課／文化・スポーツ振興課

市名	文化行政区分	教育委員会	首長部局
高知市	文化振興全般		総務部総合政策課
	芸術文化	生涯学習課	
	文化財保護	民権・文化財課	
	国際文化交流		総務部総務課
久留米市	文化振興全般		市民文化部文化振興課
	芸術文化		市民文化部文化振興課
	文化財保護		市民文化部文化財保護課
	国際文化交流		商工観光労働部観光・国際課
長崎市	文化振興全般		経済局文化観光部文化振興課
	芸術文化		経済局文化観光部文化振興課
	文化財保護		経済局文化観光部文化財課
	国際文化交流		経済局文化観光部国際課
大分市	文化振興全般		企画部文化国際課
	芸術文化	教育部生涯学習課／大分市美術館美術振興課	企画部文化国際課
	文化財保護	教育部文化財課	
	国際文化交流		企画部文化国際課
宮崎市	文化振興全般		地域振興部 文化スポーツ課
	芸術文化		地域振興部 文化スポーツ課
	文化財保護	文化財課	
	国際文化交流		企画財政部 企画政策課
鹿児島市	文化振興全般	管理部文化課	
	芸術文化	管理部文化課	
	文化財保護	管理部文化課	
	国際文化交流		総務局市長室国際交流課
那覇市	文化振興全般		文化振興課
	芸術文化		文化振興課／文化財課／商工農水課
	文化財保護		文化財課
	国際文化交流		平和交流・男女参画課

## Ⅱ. 条例、指針等

### 1. 文化振興のための条例の制定状況

注)「文化振興のための条例」とは、地方公共団体における文化振興全般について規定する条例(基金に関する条例、文化施設等の管理運営に関する条例、文化財保護関係条例などは除く)。

#### (1) 都道府県

(平成25年10月1日現在)

No	都道府県名	条例名	制定年度
1	北海道	北海道文化振興条例	平成6年度
2	岩手県	岩手県文化芸術振興基本条例	平成19年度
3	宮城県	宮城県文化芸術振興条例	平成16年度
4	福島県	福島県文化振興条例	平成15年度
5	栃木県	栃木県文化振興条例	平成19年度
6	群馬県	群馬県文化基本条例	平成24年度
7	埼玉県	埼玉県文化芸術振興基本条例	平成21年度
8	東京都	東京都文化振興条例	昭和58年度
9	神奈川県	神奈川県文化芸術振興条例	平成20年度
10	富山県	富山県民文化条例	平成8年度
11	岐阜県	岐阜県文化芸術振興基本条例	平成20年度
12	静岡県	静岡県文化振興基本条例	平成18年度
13	滋賀県	滋賀県文化振興条例	平成21年度
14	京都府	京都府文化力による京都活性化推進条例	平成17年度
15	大阪府	大阪府文化振興条例	平成16年度
16	和歌山県	和歌山県文化芸術振興条例	平成20年度
17	鳥取県	鳥取県文化芸術振興条例	平成15年度
18	島根県	島根県文化芸術振興条例	平成23年度
19	岡山県	岡山県文化振興基本条例	平成17年度
20	広島県	広島県文化芸術振興のまちづくり推進条例	平成18年度
21	山口県	山口県文化芸術振興条例	平成19年度
22	徳島県	徳島県文化振興条例	平成16年度
23	香川県	文化芸術の振興による心豊かで活力あふれる香川づくり条例	平成19年度
24	熊本県	熊本県文化振興基本条例	昭和63年度
25	大分県	大分県文化振興条例	平成15年度
26	鹿児島県	鹿児島県文化芸術の振興に関する条例	平成16年度

#### (2) 政令指定都市

No.	市名	条例の名称	制定年度
1	札幌市	札幌市文化芸術振興条例	平成19年度
2	さいたま市	さいたま市文化芸術都市創造条例	平成23年度
3	川崎市	川崎市文化芸術振興条例	平成16年度
4	京都市	京都文化芸術都市創生条例	平成17年度
5	大阪市	大阪市芸術文化振興条例	平成16年度

#### (3) 中核市

No.	市名	条例の名称	制定年度
1	函館市	函館市文化芸術振興条例	平成17年度
2	旭川市	旭川市文化芸術振興条例	平成20年度
3	秋田市	秋田市文化振興条例	昭和57年度
4	横須賀市	文化振興条例	平成19年度
5	長野市	長野市文化芸術及びスポーツの振興による文化力あふれるまちづくり条例	平成21年度
6	豊中市	豊中市文化芸術振興条例	平成17年度
7	東大阪市	東大阪市文化芸術振興条例	平成20年度
8	奈良市	奈良市文化振興条例	平成19年度
9	久留米市	久留米市文化芸術振興条例	平成18年度

## (4)市区町村(政令市・中核市を除く)

No	市名	市区町村名	条例名	制定年度
1	北海道	士別市	士別市文化振興条例	平成9年度
2		苫小牧市	苫小牧市民文化芸術振興条例	平成13年度
3		様似町	様似町文化振興条例	平成5年度
4		釧路市	釧路市文化振興条例	平成17年度
5		小樽市	小樽市文化芸術振興条例	平成17年度
6		三笠市	三笠市民文化芸術振興条例	平成16年度
7	岩手県	二戸市	二戸市宝を生かしたまちづくり条例	平成17年度
8	宮城県	気仙沼市	気仙沼市文化芸術振興条例	平成17年度
9		大河原町	大河原町文化振興条例	平成3年度
10		利府町	利府町文化芸術振興条例	平成17年度
11	福島県	矢吹町	矢吹町文化・スポーツ振興条例	平成7年度
12	茨城県	牛久市	牛久市文化芸術振興条例	平成14年度
13		つくば市	つくば市文化芸術振興基本条例	平成16年度
14		常総市	常総市文化芸術振興条例	平成24年度
15	栃木県	小山市	小山市文化芸術振興条例	平成18年度
16	埼玉県	富士見市	富士見市文化芸術振興条例	平成24年度
17	千葉県	我孫子市	我孫子市文化芸術振興条例	平成21年度
18	東京都	千代田区	千代田区文化芸術基本条例	平成15年度
19		港区	港区文化芸術振興条例	平成18年度
20		新宿区	新宿区文化芸術振興基本条例	平成22年度
21		品川区	品川区文化芸術・スポーツまちづくり条例	平成19年度
22		目黒区	目黒区芸術文化振興条例	平成14年度
23		世田谷区	世田谷区文化及び芸術の振興に関する条例	平成17年度
24		渋谷区	渋谷区文化芸術振興基本条例	平成16年度
25		豊島区	豊島区文化芸術振興条例	平成17年度
26		板橋区	板橋区文化芸術振興基本条例	平成17年度
27		練馬区	練馬区文化芸術振興条例	平成16年度
28		足立区	足立区文化芸術振興基本条例	平成16年度
29		江戸川区	江戸川区文化振興条例	昭和61年度
30		墨田区	墨田区文化芸術振興基本条例	平成24年度
31		立川市	立川市文化芸術まちづくり条例	平成16年度
32		昭島市	昭島市文化芸術振興基本条例	平成20年度
33		小金井市	小金井市芸術文化振興条例	平成18年度
34		国分寺市	国分寺市文化振興条例	平成19年度
35		西東京市	西東京市文化芸術振興条例	平成22年度
36	神奈川県	逗子市	逗子市文化振興条例	平成21年度
37		厚木市	厚木市文化芸術振興条例	平成24年度
38		大和市	大和市文化芸術振興条例	平成21年度
39	山梨県	富士河口湖町	富士河口湖町心豊かな文化の町づくり振興条例	平成15年度
40		都留市	都留市文化のまちづくり条例	平成19年度
41	長野県	松本市	松本市文化芸術振興条例	平成15年度
42		中野市	中野市文化芸術振興条例	平成20年度
43	愛知県	春日井市	春日井市文化振興基本条例	平成17年度
44		清須市	清須市文化芸術振興条例	平成22年度
45	三重県	津市	津市文化振興条例	平成17年度
46		四日市市	四日市市文化振興条例	平成14年度
47		松阪市	松阪市文化芸術振興条例	平成20年度
48	京都府	城陽市	城陽市文化芸術の振興に関する条例	平成17年度
49		八幡市	八幡市文化芸術振興条例	平成16年度

No	市名	市区町村名	条例名	制定年度
50	大阪府	岸和田市	岸和田市文化振興条例	平成25年度
51		吹田市	吹田市文化振興基本条例	平成18年度
52		泉大津市	泉大津市文化芸術振興条例	平成18年度
53		寝屋川市	寝屋川市文化振興条例	平成22年度
54		門真市	門真市文化芸術振興条例	平成18年度
55		摂津市	摂津市文化振興条例	平成17年度
56		能勢町	浄瑠璃の里文化振興条例	平成17年度
57	兵庫県	明石市	明石文化芸術創生条例	平成20年度
58		高砂市	高砂市文化振興条例	平成23年度
59		芦屋市	芦屋市文化基本条例	平成21年度
60	鳥取県	鳥取市	鳥取市文化芸術振興条例	平成20年度
61	岡山県	久米南町	久米南町文化振興条例	平成22年度
62	島根県	出雲市	21世紀出雲芸術文化のまちづくり条例	平成17年度
63			21世紀出雲「神在月」文化振興条例	平成19年度
64	山口県	宇部市	宇部市文化の振興及び文化によるまちづくり条例	平成22年度
65	徳島県	鳴門市	鳴門市文化のまちづくり条例	平成18年度
66	香川県	小豆島町	小豆島町芸術文化のまちづくり条例	平成22年度
67		丸亀市	丸亀市文化振興条例	平成16年度
68	福岡県	飯塚市	飯塚市文化振興基本条例	平成18年度
69		筑紫野市	筑紫野市文化振興条例	平成21年度
70		宗像市	宗像市文化芸術振興条例	平成21年度
71		太宰府市	太宰府市文化振興条例	平成9年度
72		古賀市	古賀市文化芸術振興条例	平成20年度
73		朝倉市	朝倉市文化芸術振興条例	平成22年度
74	熊本県	宇城市	宇城市伝統文化継承条例	平成17年度
75	大分県	日田市	日田市文化振興条例	平成17年度

## 2. 文化政策の指針等の策定状況

注1)「文化政策の指針等」とは、地方公共団体における文化振興全般、市民や文化団体による芸術文化振興について規定する計画、指針等(計画、指針、ビジョン、プラン、方針、構想など名称は問わない)。  
注2)文化芸術振興基本法施行(平成13年12月7日)以降に策定されたもの。

### (1) 都道府県

No.	都道府県名	指針等の名称	策定年月	計画期間
1	岩手県	岩手県文化芸術振興指針	平成20年12月	5年間
2	宮城県	宮城県文化芸術振興ビジョン	平成17年7月	10年間
3	秋田県	あきた文化振興ビジョン	平成17年3月	おおむね10年間
4	山形県	やまがた文化振興プラン	平成18年3月	おおむね10年間
5	福島県	福島県文化振興基本計画 ～ふくしま文化元気創造プラン～	平成22年3月 平成25年3月改定	8年間
6	茨城県	いばらき文化振興ビジョン	平成16年3月	おおむね16年間
7	栃木県	栃木県文化振興基本計画	平成21年2月	10年間
8	群馬県	群馬県文化振興指針	平成25年3月	5年間
9	埼玉県	埼玉県文化芸術振興計画	平成23年3月	5年間
10	千葉県	ちば文化振興計画	平成24年3月	5年間
11	東京都	東京都文化振興指針	平成18年5月	おおむね10年間
12	神奈川県	かながわ文化芸術振興指針	平成16年3月	おおむね10年間
13		かながわ文化芸術振興計画	平成21年3月	5年間
14	新潟県	新潟県文化プラン	平成23年9月	6年間
15	富山県	新世紀とやま文化振興計画	平成18年10月 平成24年5月改定	10年間
16	長野県	長野県文化芸術振興指針	平成21年3月	おおむね10年間
17	岐阜県	岐阜県文化振興指針	平成19年6月	中長期
18	静岡県	第2期ふじのくに文化振興基本計画	平成23年3月	3年間
19	愛知県	文化芸術創造あいちづくり推進方針	平成19年12月	10年間
20	三重県	三重の文化振興方針	平成20年3月	特になし
21	滋賀県	滋賀県文化振興基本方針	平成23年3月	5年間
22	京都府	京の文化力・次世代育成プラン	平成23年12月	特になし
23		京都こころの文化・未来創作ビジョン	平成24年12月	おおむね5年
24	大阪府	第3次大阪府文化振興計画	平成25年3月	3年間
25	兵庫県	芸術文化振興ビジョン	平成16年5月	7～12年間
26	奈良県	奈良県文化振興ビジョン	平成5年9月	特になし
27	和歌山県	和歌山県文化芸術振興基本計画	平成22年4月	5年間
28	岡山県	おかやま文化振興ビジョン	平成20年2月 平成25年2月改定	10年間
29	広島県	ひろしま文化・芸術振興ビジョン	平成15年3月	特になし
30	山口県	やまぐち文化芸術振興プラン	平成25年3月	4年間
31	徳島県	徳島県文化振興基本方針	平成18年3月	10年間
32	香川県	香川県文化芸術振興計画	平成25年3月	5年間
33	高知県	高知県芸術文化振興ビジョン	平成18年3月	10年間
34	福岡県	福岡県文化振興プラン	平成17年3月	10年間
35	大分県	大分県文化振興基本方針	平成17年3月	特になし
36	宮崎県	みやざき文化振興ビジョン	平成23年3月	10年間
37	鹿児島県	鹿児島県文化芸術振興指針	平成18年3月	特になし
38	沖縄県	沖縄県文化振興指針	平成17年3月	特になし

## (2) 政令指定都市

No.	市名	指針等の名称	策定年月	計画期間
1	札幌市	札幌市文化芸術基本計画	平成21年3月	5年間
2	仙台市	仙台市における芸術文化振興のための指針	平成19年3月	短中期的期間をめぐ
3	さいたま市	さいたま市文化芸術振興計画	平成18年3月	8年間
4	千葉市	千葉市文化芸術振興計画	平成20年3月	8年間
5	横浜市	横浜市文化芸術創造都市施策の基本的な考え方	平成24年12月	おおむね10年間
6	川崎市	川崎市文化芸術振興計画	平成20年3月	6年間
7	相模原市	さがみはら文化振興プラン	平成22年3月	10年間
8	新潟市	新潟市文化創造都市ビジョン	平成24年3月	おおむね5年間
9	静岡市	静岡市文化振興ビジョン	平成18年3月	9年間
10	浜松市	浜松市文化振興ビジョン	平成21年3月	10年間
11	名古屋市	名古屋市文化振興計画	平成22年3月	4年間
12	京都市	京都文化芸術都市創生計画	平成19年3月 平成24年3月改定	10年間
13	大阪市	大阪市芸術文化振興プラン	平成23年3月	5年間
14		大阪市文化振興計画	平成25年4月	3年間
15	堺市	堺市文化芸術推進プラン	平成20年8月	おおむね5年間
16	岡山市	岡山市文化芸術振興ビジョン	平成24年3月	5年間
17	北九州市	北九州市文化振興計画	平成22年12月	10年間
18	福岡市	福岡市文化芸術振興ビジョン	平成20年12月	おおむね10年間
19	熊本市	熊本市文化芸術振興指針	平成22年3月	特になし

## (3) 中核市

No.	市名	指針等の名称	策定年月	計画期間
1	函館市	函館市文化芸術の振興に関する基本方針	平成19年3月	特になし
2	旭川市	旭川市文化芸術振興基本計画	平成22年11月	5年間
3	青森市	アートで音楽のあるまちづくり方針～文化芸術創造都市をめざして～	平成24年12月	8年間
4	郡山市	郡山市文化芸術振興基本計画	平成20年2月	10年間
5	宇都宮市	宇都宮市文化振興基本計画	平成18年4月	10年間
6	川越市	川越市文化芸術振興計画	平成23年3月	5年間
7	柏市	第三次柏市芸術文化振興計画	平成23年4月	5年間
8	横須賀市	文化振興基本計画	平成20年3月	6年間
9	金沢市	金沢市文化芸術振興プラン	平成18年3月	特になし
10	長野市	長野市文化芸術振興計画	平成22年4月	7年間
11	岐阜市	岐阜市芸術文化振興指針	平成19年3月	おおむね10年間
12	豊田市	豊田市文化芸術振興計画	平成20年4月	10年間
13	大津市	第2次大津市文化振興ビジョン	平成23年3月	10年間
14		大津市文化振興計画	平成24年3月	5年間
15	豊中市	豊中市文化芸術振興基本方針	平成20年6月	13年間
16		豊中市文化芸術推進プラン	平成24年3月	9年間
17	東大阪市	東大阪市文化政策ビジョン	平成20年3月	おおむね10年間
18	西宮市	西宮市文化振興ビジョン	平成18年3月	10年間
19	尼崎市	尼崎市文化振興ビジョン	平成7年3月	中長期的期間をめぐ
20	奈良市	奈良市文化振興計画	平成21年3月	12年間
21	倉敷市	倉敷市文化振興基本計画	平成22年3月	10年間
22	高松市	新高松市文化芸術振興ビジョン	平成19年2月	9年間
23	高知市	高知市文化振興ビジョン	平成24年4月	10年間
24	久留米市	久留米市文化芸術振興基本計画	平成19年9月	8年間
25	長崎市	市民文化活動振興プラン －「文化の樹」をさらに大きく育てるために－	平成9年3月 平成14年11月改定	特になし
26	宮崎市	宮崎市文化振興計画(改訂版)	平成17年3月 平成24年3月改定	6年間

## (4)市区町村(政令市・中核市を除く)

NO	都道府県名	文化政策指針 策定市町村数	全市町村数 (政令市・中核市を除く)
1	北海道	7	176
2	青森県	1	39
3	岩手県	2	32
4	宮城県	3	34
5	秋田県	0	24
6	山形県	3	35
7	福島県	0	57
8	茨城県	5	44
9	栃木県	1	25
10	群馬県	2	33
11	埼玉県	2	61
12	千葉県	4	51
13	東京都	24	62
14	神奈川県	9	29
15	新潟県	1	29
16	富山県	1	14
17	石川県	0	18
18	福井県	3	17
19	山梨県	1	27
20	長野県	6	76
21	岐阜県	4	41
22	静岡県	6	33
23	愛知県	10	50
24	三重県	5	29
25	滋賀県	3	18
26	京都府	5	25
27	大阪府	8	38
28	兵庫県	2	37
29	奈良県	0	38
30	和歌山県	0	29
31	鳥取県	1	19
32	島根県	2	19
33	岡山県	2	25
34	広島県	2	21
35	山口県	3	18
36	徳島県	0	24
37	香川県	2	16
38	愛媛県	0	19
39	高知県	0	33
40	福岡県	7	57
41	佐賀県	3	20
42	長崎県	1	20
43	熊本県	3	44
44	大分県	2	17
45	宮崎県	2	25
46	鹿児島県	0	42
47	沖縄県	3	40
合計		151	1,680



### Ⅲ. 文化関係経費

#### 1. 文化関係経費

##### (1) 文化関係経費の区分

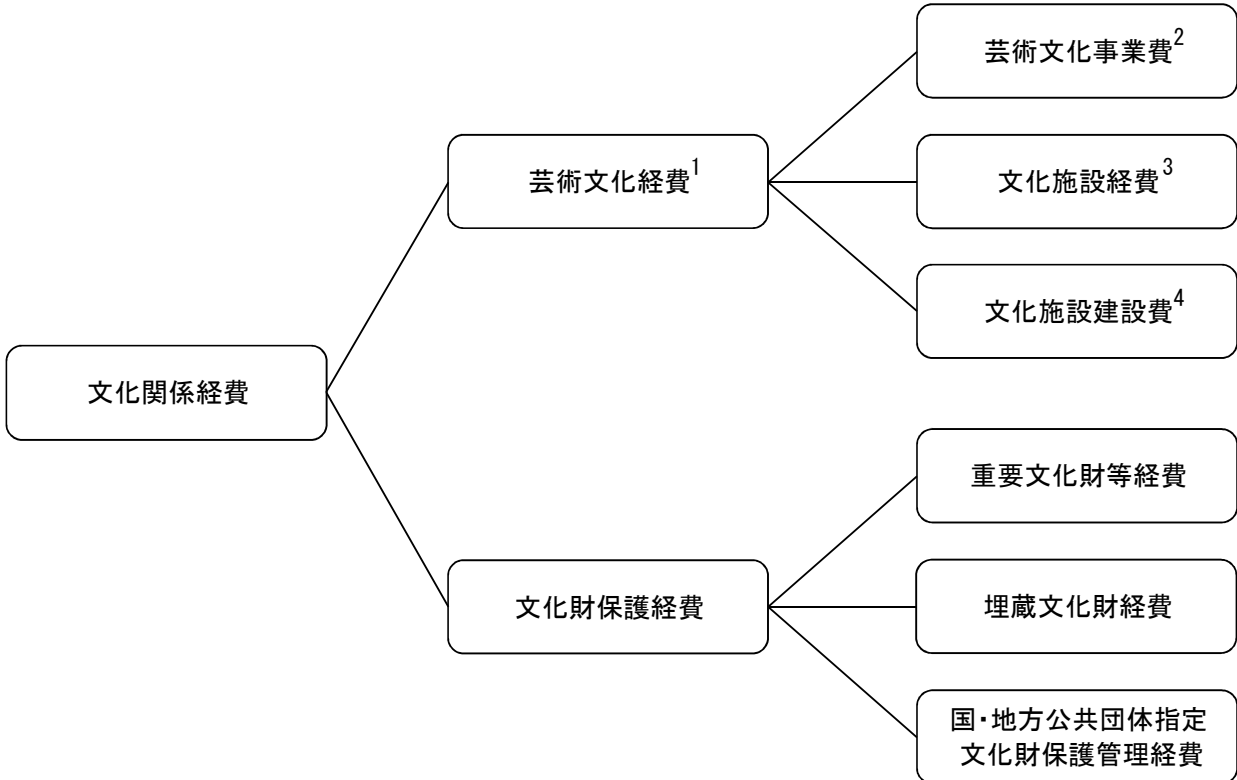

注1) 「芸術文化」とは、芸術（美術、音楽、演劇、舞踊、映画、文学等）、芸能（講談、落語、浪曲、漫談、漫才、歌唱等）、生活文化（華道、書道等）及び国民娯楽（囲碁、将棋等）等を言う。

注2) 「芸術文化事業費」には、芸術文化関連事業、芸術文化団体に対する補助に係る経費を計上している。

注3) 「文化施設経費」には、文化施設（文化会館、美術館等）の管理運営に係る経費（人件費を除く。）を計上している。修繕費、光熱水費、文化施設の管理運営を委託している場合の委託費を含む。なお、図書館及び公民館は社会教育施設に該当するので、文化施設には含めない。

注4) 「文化施設建設費」には、土地購入費、建設費等（準備費、調査費、設計料等を含む。）を計上している。

## (2) 文化関係経費の概要

### <都道府県・市区町村別集計額の推移>

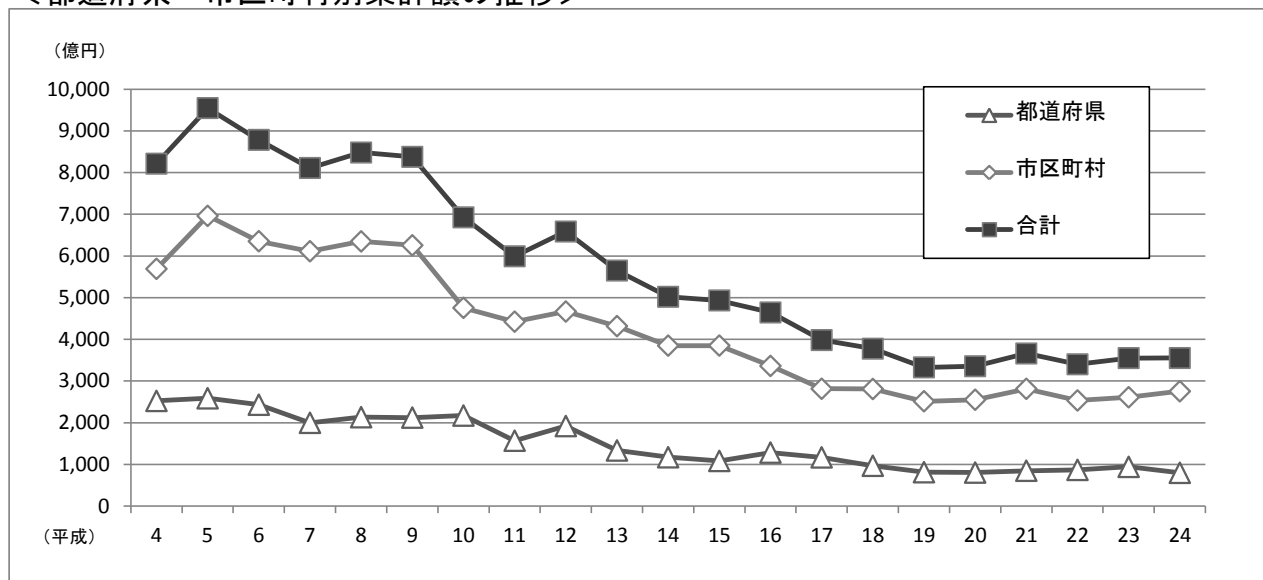

(単位:千円)

年度	都道府県	市区町村	合計	増減 (対前年度)	増減率 (対前年度)
24	79,805,943	275,396,159	355,202,102	113,140	0.0%
23	94,045,259	261,043,703	355,088,962	14,909,596	4.4%
22	86,844,526	253,334,840	340,179,366	△ 25,899,061	△ 7.1%
21	84,795,833	281,282,594	366,078,427	30,626,387	9.1%
20	80,349,396	255,102,644	335,452,040	2,690,184	0.8%
19	81,292,262	251,469,594	332,761,856	△ 44,813,983	△ 11.9%
18	96,713,621	280,862,218	377,575,839	△ 20,676,047	△ 5.2%
17	116,778,371	281,473,515	398,251,886	△ 66,261,882	△ 14.3%
16	128,342,053	336,171,715	464,513,768	△ 28,856,679	△ 5.8%
15	108,265,927	385,104,520	493,370,447	△ 8,717,198	△ 1.7%
14	117,122,157	384,965,488	502,087,645	△ 62,966,718	△ 11.1%
13	133,346,209	431,708,154	565,054,363	△ 93,655,244	△ 14.2%
12	191,973,978	466,735,629	658,709,607	59,450,957	9.9%
11	156,837,807	442,420,843	599,258,650	△ 93,491,803	△ 13.5%
10	217,113,342	475,637,111	692,750,453	△ 145,163,488	△ 17.3%
9	212,265,757	625,648,184	837,913,941	△ 10,324,552	△ 1.2%
8	213,205,658	635,032,835	848,238,493	37,072,529	4.6%
7	199,803,839	611,362,125	811,165,964	△ 67,464,711	△ 7.7%
6	243,189,194	635,441,481	878,630,675	△ 76,319,331	△ 8.0%
5	258,637,702	696,312,304	954,950,006	133,435,550	16.2%
4	252,308,577	569,205,879	821,514,456		

※平成23年度は、東日本大震災の影響により実務上集計が不可能であったため、岩手県及び福島県の一部市町村においては、形式上平成21年度の数字を計上しております。

### <経費別集計額の推移>

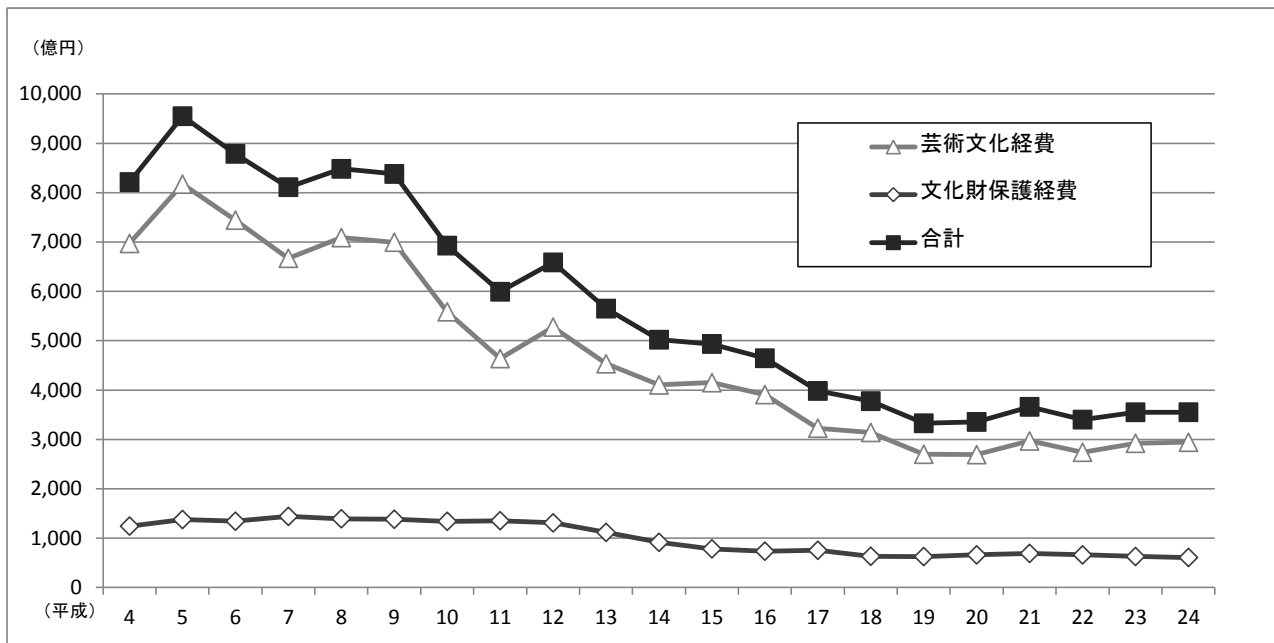

(単位:千円)

年度	芸術文化経費	文化財保護経費	合計	増減 (対前年度)	増減率 (対前年度)
24	294,350,817	60,851,285	355,202,102	113,140	0.0%
23	292,229,746	62,859,216	355,088,962	14,909,596	4.4%
22	274,095,243	66,084,123	340,179,366	△ 25,899,061	△ 7.1%
21	296,946,532	69,131,895	366,078,427	30,626,387	9.1%
20	269,299,561	66,152,479	335,452,040	2,690,184	0.8%
19	270,035,783	62,726,073	332,761,856	△ 44,813,983	△ 11.9%
18	314,236,719	63,339,120	377,575,839	△ 20,676,047	△ 5.2%
17	322,821,728	75,430,158	398,251,886	△ 66,261,882	△ 14.3%
16	390,939,964	73,573,804	464,513,768	△ 28,856,679	△ 5.8%
15	415,027,565	78,342,882	493,370,447	△ 8,717,198	△ 1.7%
14	410,498,609	91,589,036	502,087,645	△ 62,966,718	△ 11.1%
13	453,354,774	111,699,589	565,054,363	△ 93,655,244	△ 14.2%
12	527,718,494	130,991,113	658,709,607	59,450,957	9.9%
11	463,830,695	135,427,955	599,258,650	△ 93,491,803	△ 13.5%
10	558,627,381	134,123,072	692,750,453	△ 145,163,488	△ 17.3%
9	699,661,739	138,252,202	837,913,941	△ 10,324,552	△ 1.2%
8	708,955,444	139,283,049	848,238,493	37,072,529	4.6%
7	667,040,443	144,125,521	811,165,964	△ 67,464,711	△ 7.7%
6	744,332,766	134,297,909	878,630,675	△ 76,319,331	△ 8.0%
5	817,229,292	137,720,714	954,950,006	133,435,550	16.2%
4	697,080,078	124,434,378	821,514,456		

※平成23年度は、東日本大震災の影響により実務上集計が不可能であったため、岩手県及び福島県の一部市町村においては、形式上平成21年度の数字を計上しております。

## 2. 芸術文化経費

### (1) 芸術文化経費概要

<都道府県・市区町村別集計額の推移>

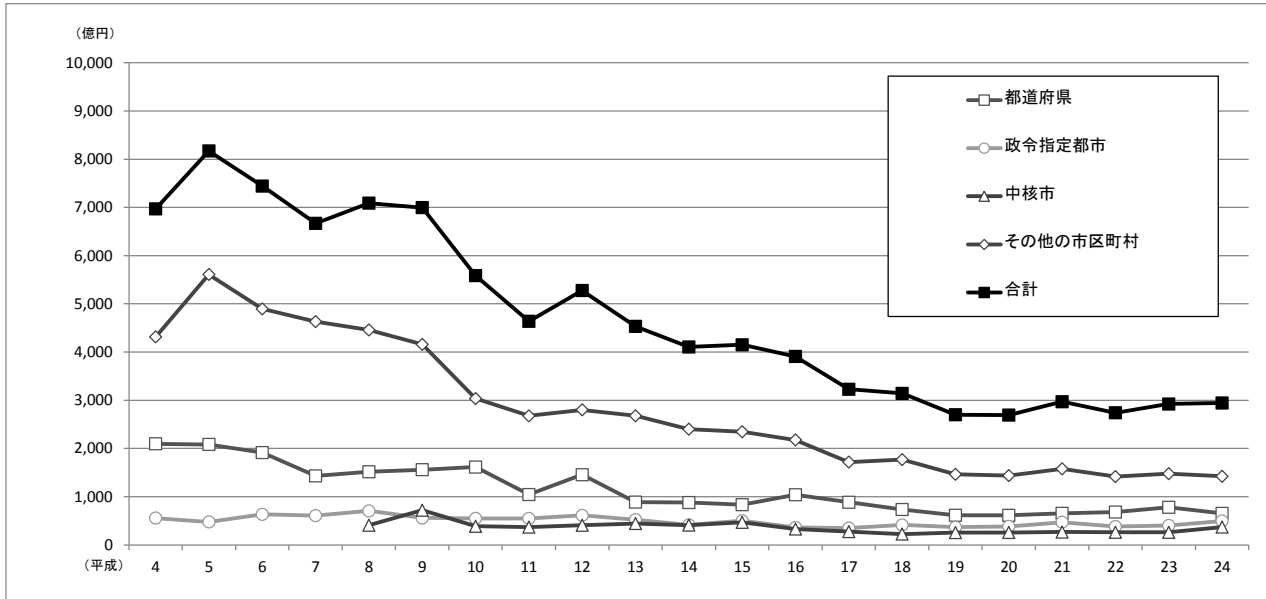

(単位：千円)

年度	都道府県	市区町村				合計	増減 (対前年度)	増減率 (対前年度)
		政令指定都市	中核市	その他の市区町村	合計			
24	65,388,683	49,673,147	37,057,432	142,231,555	228,962,134	294,350,817	2,121,071	0.7%
23	78,055,061	40,424,883	26,019,251	147,730,551	214,174,685	292,229,746	18,134,503	6.6%
22	68,136,796	38,003,793	26,215,172	141,739,482	205,958,447	274,095,243	△ 22,851,289	△ 7.7%
21	65,510,652	47,049,610	26,592,507	157,793,763	231,435,880	296,946,532	27,646,971	10.3%
20	61,344,182	38,289,511	25,826,529	143,839,339	207,955,379	269,299,561	△ 736,222	△ 0.3%
19	61,481,869	36,582,781	25,538,995	146,432,138	208,553,914	270,035,783	△ 44,200,936	△ 14.1%
18	73,423,704	41,349,573	22,517,294	176,946,148	240,813,015	314,236,719	△ 8,585,009	△ 2.7%
17	88,450,305	34,977,868	27,563,729	171,829,826	234,371,423	322,821,728	△ 68,118,236	△ 17.4%
16	104,043,556	36,190,005	32,912,466	217,793,937	286,896,408	390,939,964	△ 24,087,601	△ 5.8%
15	83,386,647	50,170,174	46,790,909	234,679,835	331,640,918	415,027,565	4,528,956	1.1%
14	87,903,782	41,427,810	41,142,168	240,024,849	322,594,827	410,498,609	△ 42,856,165	△ 9.5%
13	88,841,064	52,398,460	44,379,018	267,736,232	364,513,710	453,354,774	△ 74,363,720	△ 14.1%
12	145,525,703	61,226,373	40,762,099	280,204,319	382,192,791	527,718,494	63,887,799	13.8%
11	104,487,935	54,850,817	36,872,683	267,619,260	359,342,760	463,830,695	△ 94,796,686	△ 17.0%
10	161,442,197	54,999,108	38,613,360	303,572,716	397,185,184	558,627,381	△ 141,064,358	△ 20.2%
9	156,025,217	55,835,137	71,949,630	415,881,755	543,666,522	699,691,739	△ 9,263,705	△ 1.3%
8	151,712,009	70,508,332	40,859,191	445,875,912	557,243,435	708,955,444	41,915,001	6.3%
7	143,168,848	60,734,272		463,137,323	523,871,595	667,040,443	△ 77,292,323	△ 10.4%
6	191,503,835	63,302,616		489,526,315	552,828,931	744,332,766	△ 72,896,526	△ 8.9%
5	208,471,114	47,747,376		561,010,802	608,758,178	817,229,292	120,149,214	17.2%
4	209,759,938	55,745,092		431,575,048	487,320,140	697,080,078		

※平成23年度は、東日本大震災の影響により実務上集計が不可能であったため、岩手県及び福島県の一部市町村においては、形式上平成21年度の数字を計上しております。

<経費別集計額の推移>

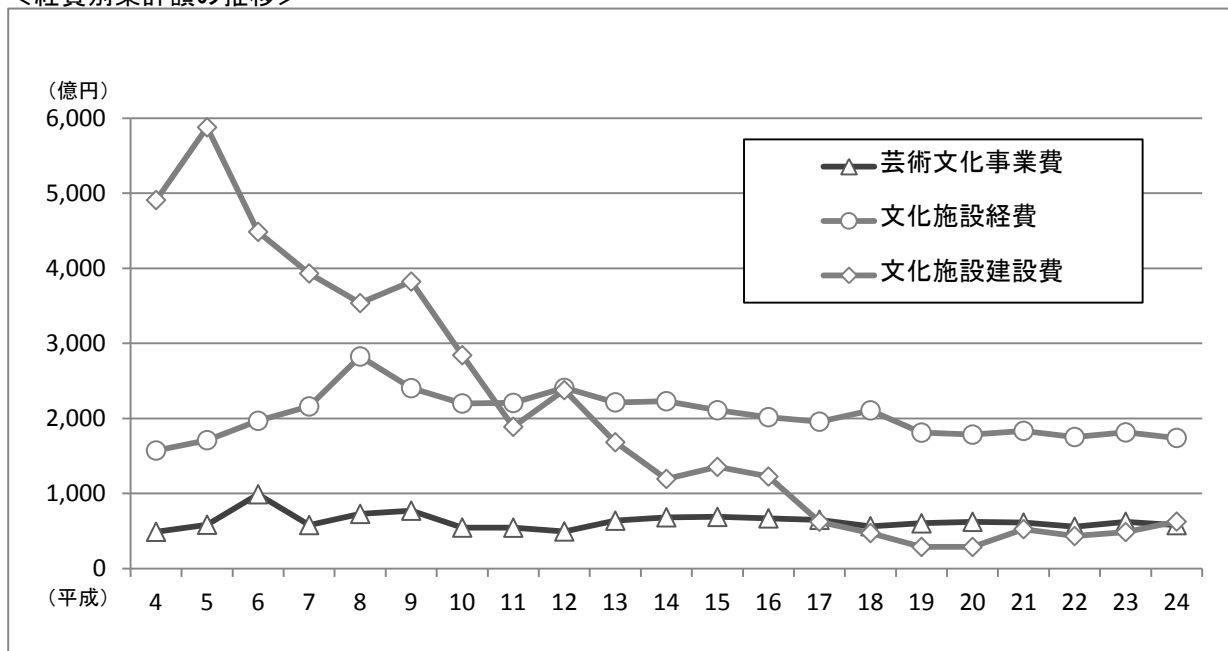

(単位:千円)

年度	芸術文化事業費	文化施設経費	文化施設建設費	合計
24	57,843,378	173,990,125	62,517,314	294,350,817
23	62,288,192	181,388,709	48,552,845	292,229,746
22	55,645,327	175,235,331	43,214,585	274,095,243
21	61,137,673	183,375,382	52,433,477	296,946,532
20	62,215,082	178,422,076	28,662,403	269,299,561
19	60,226,303	181,047,886	28,761,594	270,035,783
18	56,291,101	210,713,111	47,232,507	314,236,719
17	64,855,027	195,658,224	62,308,477	322,821,728
16	66,790,887	201,621,053	122,528,024	390,939,964
15	68,788,378	210,865,383	135,373,804	415,027,565
14	68,249,658	222,890,959	119,357,992	410,498,609
13	63,714,190	221,397,597	168,242,987	453,354,774
12	49,382,846	240,642,140	237,693,508	527,718,494
11	54,406,850	220,613,398	188,810,447	463,830,695
10	54,537,966	219,891,169	284,198,246	558,627,381
9	77,070,259	240,336,250	382,285,230	699,691,739
8	72,800,079	282,497,555	353,657,810	708,955,444
7	57,936,983	215,976,509	393,126,951	667,040,443
6	98,944,006	196,796,436	448,592,324	744,332,766
5	58,355,364	171,006,380	587,867,548	817,229,292
4	48,935,518	157,216,458	490,928,102	697,080,078

※平成23年度は、東日本大震災の影響により実務上集計が不可能であったため、岩手県及び福島県の一部市町村においては、形式上平成21年度の数字を計上しております。

(2)平成23年度芸術文化経費決算集計額の内訳

<平成23年度都道府県総表(教育委員会及び首長部局の合算)>

(単価:千円)

	財源別内訳				財源別内訳				財源別内訳				合計		財源別内訳	
	芸術文化事業費		文化施設経費		国庫補助		都道府県支出額		文化施設建設費		国庫補助		都道府県支出額		国庫補助	都道府県支出額
	国庫補助	都道府県支出額	国庫補助	都道府県支出額	国庫補助	都道府県支出額	国庫補助	都道府県支出額	国庫補助	都道府県支出額	国庫補助	都道府県支出額				
1	北海道	152,136	0	152,136	604,049	7,070	596,979	0	0	0	0	0	7,070	749,115		
2	青森県	368,332	0	368,332	261,717	0	261,717	0	0	0	0	0	0	630,049		
3	岩手県	203,110	32,215	170,895	481,138	0	481,138	44,355	38,346	6,009	70,561	658,042	728,603			
4	宮城県	105,553	0	105,553	438,500	0	438,500	217,357	0	217,357	0	761,410	761,410			
5	秋田県	207,094	0	207,094	669,540	46,262	623,278	576,819	0	576,819	46,262	1,407,191	1,453,453			
6	山形県	152,720	0	152,720	232,969	0	232,969	0	0	0	0	385,689	385,689			
7	福島県	128,866	0	128,866	273,447	0	273,447	0	0	0	0	402,313	402,313			
8	茨城県	439,228	0	439,228	1,128,160	94,175	1,033,985	0	0	0	94,175	1,473,213	1,567,388			
9	栃木県	238,328	0	238,328	508,233	0	508,233	0	0	0	0	746,561	746,561			
10	群馬県	458,735	0	458,735	931,788	0	931,788	0	0	0	0	1,390,523	1,390,523			
11	埼玉県	295,947	0	295,947	3,025,519	0	3,025,519	0	0	0	0	3,321,466	3,321,466			
12	千葉県	136,638	0	136,638	1,226,436	13,957	1,212,479	145,898	10,816	135,082	24,773	1,484,199	1,508,972			
13	東京都	4,705,863	0	4,705,863	3,691,068	0	3,691,068	9,873,713	0	9,873,713	0	18,270,644	18,270,644			
14	神奈川県	790,097	0	790,097	1,412,728	0	1,412,728	0	0	0	0	2,202,825	2,202,825			
15	新潟県	54,019	0	54,019	1,274,382	360,626	913,756	0	0	0	360,626	967,775	1,328,401			
16	富山県	342,631	11,658	330,973	833,106	3,990	829,116	1,472,191	0	1,472,191	15,648	2,632,280	2,647,928			
17	石川県	544,120	0	544,120	773,158	0	773,158	62,035	0	62,035	0	1,379,313	1,379,313			
18	福井県	416,857	0	416,857	282,900	2,340	280,560	0	0	0	2,340	697,417	699,757			
19	山梨県	240,899	0	240,899	847,889	1,003	846,886	0	0	0	1,003	1,087,785	1,088,788			
20	長野県	162,104	17,556	144,548	463,342	0	463,342	352,627	289,919	62,708	307,475	670,598	978,073			
21	岐阜県	213,459	0	213,459	721,713	85,896	635,817	450,243	14,072	436,171	99,968	1,285,447	1,385,415			
22	静岡県	218,246	30,476	187,770	1,517,888	128,466	1,389,422	1,056	0	1,056	158,942	1,578,248	1,737,190			
23	愛知県	367,857	0	367,857	1,927,399	8,950	1,918,449	0	0	0	8,950	2,286,306	2,295,256			
24	三重県	185,057	0	185,057	1,348,935	58,072	1,290,863	0	0	0	58,072	1,475,920	1,533,992			
25	滋賀県	882,207	0	882,207	685,798	214,447	471,351	0	0	0	214,447	1,353,558	1,568,005			

	財源別内訳				財源別内訳				財源別内訳					
	芸術文化事業費		文化施設経費		文化施設建設費		国庫補助		都道府県支出額		合計		財源別内訳	
	国庫補助	都道府県支出額	国庫補助	都道府県支出額	国庫補助	都道府県支出額	国庫補助	都道府県支出額	国庫補助	都道府県支出額	国庫補助	都道府県支出額	国庫補助	都道府県支出額
26	1,267,440	47,973	1,219,467	220,735	7,500	213,235	929,846	6,800	923,046	2,418,021	62,273	2,355,748		
27	643,758	0	643,758	143,870	0	143,870	0	0	0	787,628	0	787,628		
28	1,403,647	0	1,403,647	2,662,542	700,039	1,962,503	0	0	0	4,066,189	700,039	3,366,150		
29	170,977	48,986	121,991	492,669	53,572	439,097	0	0	0	663,646	102,558	561,088		
30	84,329	0	84,329	1,126,635	0	1,126,635	0	0	0	1,210,964	0	1,210,964		
31	253,346	0	253,346	1,001,142	7,289	993,853	0	0	0	1,254,488	7,289	1,247,199		
32	328,082	0	328,082	498,868	0	498,868	0	0	0	826,950	0	826,950		
33	205,813	0	205,813	232,295	0	232,295	0	0	0	438,108	0	438,108		
34	307,189	0	307,189	204,888	0	204,888	0	0	0	512,077	0	512,077		
35	154,674	0	154,674	793,809	0	793,809	0	0	0	948,483	0	948,483		
36	84,292	0	84,292	634,581	54,810	579,771	0	0	0	718,873	54,810	664,063		
37	167,017	7,175	159,842	555,631	10,496	545,135	0	0	0	722,648	17,671	704,977		
38	151,694	0	151,694	334,392	0	334,392	0	0	0	486,086	0	486,086		
39	28,753	2,000	26,753	1,133,770	10,489	1,123,281	1,224,490	0	1,224,490	2,387,013	12,489	2,374,524		
40	789,383	0	789,383	834,131	0	834,131	120,053	0	120,053	1,743,567	0	1,743,567		
41	86,107	0	86,107	282,940	0	282,940	0	0	0	369,047	0	369,047		
42	314,169	0	314,169	432,828	55,913	376,915	0	0	0	746,997	55,913	691,084		
43	60,002	0	60,002	428,597	0	428,597	0	0	0	488,599	0	488,599		
44	105,271	0	105,271	397,055	89,848	307,207	6,316,802	0	6,316,802	6,819,128	89,848	6,729,280		
45	213,621	989	212,632	551,792	0	551,792	0	0	0	765,413	989	764,424		
46	209,394	0	209,394	550,590	5,943	544,647	0	0	0	759,984	5,943	754,041		
47	511,761	118,256	393,505	339,582	0	339,582	0	0	0	851,343	118,256	733,087		
合計	19,550,822	317,284	19,233,538	39,415,144	2,021,153	37,393,991	21,787,485	359,953	21,427,532	80,753,451	2,698,390	78,055,061		

＜平成23年度都道府県集計表(教育委員会)＞

(単位：千円)

	財源別内訳				財源別内訳				財源別内訳				合計		
	芸術文化事業費		文化施設経費		文化施設建設費		国庫補助		都道府県支出額		国庫補助		都道府県支出額		
	国庫補助	都道府県支出額	国庫補助	都道府県支出額	国庫補助	都道府県支出額	国庫補助	都道府県支出額	国庫補助	都道府県支出額	国庫補助	都道府県支出額	国庫補助	都道府県支出額	
1	北海道	25,858	0	25,858	101,061	0	101,061	0	0	0	0	0	0	126,919	126,919
2	青森県	6,200	0	6,200	0	0	0	0	0	0	0	0	0	6,200	6,200
3	岩手県	152,532	0	152,532	481,138	0	481,138	38,346	6,009	44,355	38,346	6,009	38,346	678,025	639,679
4	宮城県	6,525	0	6,525	355,499	0	355,499	0	0	0	0	0	0	362,024	362,024
5	秋田県	136,900	0	136,900	316,955	0	316,955	0	576,819	576,819	0	576,819	0	1,030,674	1,030,674
6	山形県	3,083	0	3,083	0	0	0	0	0	0	0	0	0	3,083	3,083
7	福島県	0	0	0	198,677	0	198,677	0	0	0	0	0	0	198,677	198,677
8	茨城県	394,517	0	394,517	949,543	58,052	891,491	58,052	0	0	0	0	58,052	1,344,060	1,286,008
9	栃木県	3,288	0	3,288	0	0	0	0	0	0	0	0	0	3,288	3,288
10	群馬県	0	0	0	0	0	0	0	0	0	0	0	0	0	0
11	埼玉県	22,802	0	22,802	204,442	0	204,442	0	0	0	0	0	0	227,244	227,244
12	千葉県	760	0	760	892,168	0	892,168	0	135,082	145,898	10,816	135,082	10,816	1,038,826	1,028,010
13	東京都	32,267	0	32,267	0	0	0	0	0	0	0	0	0	32,267	32,267
14	神奈川県	157,861	0	157,861	554,519	0	554,519	0	0	0	0	0	0	712,380	712,380
15	新潟県	10,533	0	10,533	422,447	103,140	319,307	103,140	0	0	0	0	103,140	432,980	329,840
16	富山県	17,050	0	17,050	0	0	0	0	0	0	0	0	0	17,050	17,050
17	石川県	0	0	0	0	0	0	0	0	0	0	0	0	0	0
18	福井県	416,857	0	416,857	282,900	2,340	280,560	2,340	0	0	0	0	2,340	699,757	697,417
19	山梨県	175,451	0	175,451	733,932	1,003	732,929	1,003	0	0	0	0	1,003	909,383	908,380
20	長野県	24,000	0	24,000	0	0	0	0	0	0	0	0	0	24,000	24,000
21	岐阜県	10,517	0	10,517	186,270	0	186,270	0	436,171	450,243	14,072	436,171	14,072	647,030	632,958
22	静岡県	0	0	0	0	0	0	0	0	0	0	0	0	0	0
23	愛知県	3,869	0	3,869	0	0	0	0	0	0	0	0	0	3,869	3,869
24	三重県	10,592	0	10,592	0	0	0	0	0	0	0	0	0	10,592	10,592
25	滋賀県	0	0	0	0	0	0	0	0	0	0	0	0	0	0



	財源別内訳				財源別内訳				財源別内訳			
	芸術文化事業費		財源別内訳		文化施設経費		財源別内訳		文化施設建設費		財源別内訳	
	国庫補助	都道府県支出額	国庫補助	都道府県支出額	国庫補助	都道府県支出額	国庫補助	都道府県支出額	国庫補助	都道府県支出額	国庫補助	都道府県支出額
26	39,608	0	39,608	0	0	0	0	0	0	0	0	39,608
27	0	0	0	0	0	0	0	0	0	0	0	0
28	248,937	0	248,937	1,149,292	0	1,149,292	0	0	0	0	0	1,398,229
29	3,192	0	3,192	0	0	0	0	0	0	0	0	3,192
30	4,809	0	4,809	544,459	0	544,459	0	0	0	0	0	549,268
31	36,855	0	36,855	233,812	7,289	226,523	0	0	0	0	7,289	263,378
32	10,140	0	10,140	0	0	0	0	0	0	0	0	10,140
33	7,840	0	7,840	0	0	0	0	0	0	0	0	7,840
34	0	0	0	0	0	0	0	0	0	0	0	0
35	26,182	0	26,182	57,511	0	57,511	0	0	0	0	0	83,693
36	0	0	0	417,760	54,810	362,950	0	0	0	0	54,810	362,950
37	0	0	0	0	0	0	0	0	0	0	0	0
38	94,603	0	94,603	189,275	0	189,275	0	0	0	0	0	283,878
39	0	0	0	0	0	0	0	0	0	0	0	0
40	12,407	0	12,407	84,772	0	84,772	0	0	0	0	0	97,179
41	66,159	0	66,159	282,940	0	282,940	0	0	0	0	0	349,099
42	81,563	0	81,563	0	0	0	0	0	0	0	0	81,563
43	6,683	0	6,683	241,555	0	241,555	0	0	0	0	0	248,238
44	15,492	0	15,492	181,152	0	181,152	0	0	0	0	0	196,644
45	83,746	989	82,757	159,839	0	159,839	0	0	0	0	989	242,596
46	22,763	0	22,763	83,062	0	83,062	0	0	0	0	0	105,825
47	10,476	0	10,476	0	0	0	0	0	0	0	0	10,476
合計	2,382,917	989	2,381,928	9,304,980	226,634	9,078,346	1,217,315	63,234	1,154,081	290,857	12,905,212	12,614,355

＜平成23年度都道府県集計表(首長部局)＞

(単価：千円)

	財源別内訳				財源別内訳				財源別内訳				合計			
	芸術文化事業費		文化施設経費		文化施設経費		文化施設建設費		国庫補助		都道府県支出額		国庫補助		都道府県支出額	
	国庫補助	都道府県支出額	国庫補助	都道府県支出額	国庫補助	都道府県支出額	国庫補助	都道府県支出額	国庫補助	都道府県支出額	国庫補助	都道府県支出額	国庫補助	都道府県支出額		
1	北海道	126,278	0	126,278	502,988	7,070	495,918	0	0	0	0	7,070	622,196			
2	青森県	362,132	0	362,132	261,717	0	261,717	0	0	0	0	0	623,849			
3	岩手県	50,578	32,215	18,363	0	0	0	0	0	0	0	32,215	18,363			
4	宮城県	99,028	0	99,028	83,001	0	83,001	217,357	0	217,357	0	399,386				
5	秋田県	70,194	0	70,194	352,585	46,262	306,323	0	0	0	0	46,262	376,517			
6	山形県	149,637	0	149,637	232,969	0	232,969	0	0	0	0	0	382,606			
7	福島県	128,866	0	128,866	74,770	0	74,770	0	0	0	0	0	203,636			
8	茨城県	44,711	0	44,711	178,617	36,123	142,494	0	0	0	0	36,123	187,205			
9	栃木県	235,040	0	235,040	508,233	0	508,233	0	0	0	0	0	743,273			
10	群馬県	458,735	0	458,735	931,788	0	931,788	0	0	0	0	0	1,390,523			
11	埼玉県	273,145	0	273,145	2,821,077	0	2,821,077	0	0	0	0	0	3,094,222			
12	千葉県	135,878	0	135,878	334,268	13,957	320,311	0	0	0	0	13,957	456,189			
13	東京都	4,673,596	0	4,673,596	3,691,068	0	3,691,068	9,873,713	0	9,873,713	0	18,238,377				
14	神奈川県	632,236	0	632,236	858,209	0	858,209	0	0	0	0	0	1,490,445			
15	新潟県	43,486	0	43,486	851,935	257,486	594,449	0	0	0	0	257,486	637,935			
16	富山県	325,581	11,658	313,923	833,106	3,990	829,116	1,472,191	0	1,472,191	15,648	2,615,230				
17	石川県	544,120	0	544,120	773,158	0	773,158	62,035	0	62,035	0	1,379,313				
18	福井県	0	0	0	0	0	0	0	0	0	0	0	0			
19	山梨県	65,448	0	65,448	113,957	0	113,957	0	0	0	0	0	179,405			
20	長野県	138,104	17,556	120,548	463,342	0	463,342	352,627	289,919	62,708	307,475	646,598				
21	岐阜県	202,942	0	202,942	535,443	85,896	449,547	0	0	0	0	85,896	652,489			
22	静岡県	218,246	30,476	187,770	1,517,888	128,466	1,389,422	1,056	0	1,056	158,942	1,578,248				
23	愛知県	363,988	0	363,988	1,927,399	8,950	1,918,449	0	0	0	0	8,950	2,282,437			
24	三重県	174,465	0	174,465	1,348,935	58,072	1,290,863	0	0	0	0	58,072	1,465,328			
25	滋賀県	882,207	0	882,207	685,798	214,447	471,351	0	0	0	0	214,447	1,353,558			

	芸術文化事業費		財源別内訳		財源別内訳		財源別内訳		合計			
		国庫補助	都道府県 支出額	文化施設経費	国庫補助	都道府県 支出額	文化施設建設費	国庫補助	都道府県 支出額		国庫補助	都道府県 支出額
26	京都府	1,227,832	47,973	1,179,859	220,735	7,500	213,235	929,846	6,800	923,046	62,273	2,316,140
27	大阪府	643,758	0	643,758	143,870	0	143,870	0	0	0	0	787,628
28	兵庫県	1,154,710	0	1,154,710	1,513,250	700,039	813,211	0	0	0	700,039	1,967,921
29	奈良県	167,785	48,986	118,799	492,669	53,572	439,097	0	0	0	102,558	557,896
30	和歌山県	79,520	0	79,520	582,176	0	582,176	0	0	0	0	661,696
31	鳥取県	216,491	0	216,491	767,330	0	767,330	0	0	0	0	983,821
32	鳥根県	317,942	0	317,942	498,868	0	498,868	0	0	0	0	816,810
33	岡山県	197,973	0	197,973	232,295	0	232,295	0	0	0	0	430,268
34	広島県	307,189	0	307,189	204,888	0	204,888	0	0	0	0	512,077
35	山口県	128,492	0	128,492	736,298	0	736,298	0	0	0	0	864,790
36	徳島県	84,292	0	84,292	216,821	0	216,821	0	0	0	0	301,113
37	香川県	167,017	7,175	159,842	555,631	10,496	545,135	0	0	0	17,671	704,977
38	愛媛県	57,091	0	57,091	145,117	0	145,117	0	0	0	0	202,208
39	高知県	28,753	2,000	26,753	1,133,770	10,489	1,123,281	1,224,490	1,224,490	1,224,490	12,489	2,374,524
40	福岡県	776,976	0	776,976	749,359	0	749,359	120,053	0	120,053	0	1,646,388
41	佐賀県	19,948	0	19,948	0	0	0	0	0	0	0	19,948
42	長崎県	232,606	0	232,606	432,828	55,913	376,915	0	0	0	55,913	609,521
43	熊本県	53,319	0	53,319	187,042	0	187,042	0	0	0	0	240,361
44	大分県	89,779	0	89,779	215,903	89,848	126,055	6,316,802	0	6,316,802	89,848	6,532,636
45	宮崎県	129,875	0	129,875	391,953	0	391,953	0	0	0	0	521,828
46	鹿児島県	186,631	0	186,631	467,528	5,943	461,585	0	0	0	5,943	648,216
47	沖縄県	501,285	118,256	383,029	339,582	0	339,582	0	0	0	118,256	722,611
	合計	17,167,905	316,295	16,851,610	30,110,164	1,794,519	28,315,645	20,570,170	296,719	20,273,451	2,407,533	65,440,706

＜平成23年度政令指定都市総表(教育委員会及び首長部局の合算)＞

(単位：千円)

	芸術文化 事業費			財源別内訳			市区町村立文化施設 経費			財源別内訳			市区町村立文化施設 建設費			財源別内訳			合計		
	国庫補助	都道府県 補助額	市支出額	国庫補助	都道府県 補助額	市支出額	国庫補助	都道府県 補助額	市支出額	国庫補助	都道府県 補助額	市支出額	国庫補助	都道府県 補助額	市支出額	国庫補助	都道府県 補助額	市支出額	国庫補助	都道府県 補助額	市支出額
1	札幌市	557,445	4,883	9,124	543,438	2,001,999	0	1,099	2,000,900	71,336	29,039	42,297	2,630,780	33,922	10,223	2,586,635					
2	仙台市	714,010	0	0	714,010	1,311,141	0	0	1,311,141	1,931,986	0	1,931,986	3,957,137	0	0	3,957,137					
3	さいたま市	83,356	0	0	83,356	963,732	0	0	963,732	17,745	0	17,745	1,064,833	0	0	1,064,833					
4	千葉市	20,712	0	0	20,712	502,041	6,202	473	495,366	0	0	0	522,753	6,202	473	516,078					
5	横浜市	1,129,395	116,645	0	1,012,750	2,509,104	0	0	2,509,104	1,007,574	0	1,007,574	4,646,073	116,645	0	4,529,428					
6	川崎市	841,000	0	0	841,000	991,232	0	0	991,232	1,546,878	306,500	1,240,378	3,379,110	306,500	0	3,072,610					
7	相模原市	119,643	0	0	119,643	1,037,539	0	0	1,037,539	638,507	137,500	476,007	1,795,689	137,500	25,000	1,633,189					
8	新潟市	308,621	0	0	308,621	1,477,431	0	0	1,477,431	882,819	0	882,819	2,668,871	0	0	2,668,871					
9	静岡市	77,382	0	0	77,382	1,667,253	0	0	1,667,253	14,232	0	14,232	1,758,867	0	0	1,758,867					
10	浜松市	424,309	0	6,949	417,360	2,093,479	18,618	0	2,074,861	16,176	0	16,176	2,533,964	18,618	6,949	2,508,397					
11	名古屋市	650,418	0	0	650,418	1,009,841	0	0	1,009,841	0	0	0	1,660,259	0	0	1,660,259					
12	京都市	219,731	0	0	219,731	1,489,273	61,750	7,000	1,420,523	539,963	4,629	535,334	2,248,967	66,379	7,000	2,175,588					
13	大阪市	642,457	804	0	641,653	1,596,664	0	0	1,596,664	566,014	105,267	460,747	2,805,135	106,071	0	2,699,064					
14	堺市	100,099	0	0	100,099	978,538	20,000	0	958,538	5,640	0	5,640	1,084,277	20,000	0	1,064,277					
15	神戸市	808,255	0	0	808,255	838,595	0	0	838,595	586,741	546,603	40,138	2,233,591	546,603	0	1,686,988					
16	岡山市	136,689	0	0	136,689	266,961	0	0	266,961	0	0	0	403,650	0	0	403,650					
17	広島市	207,990	7,674	0	200,306	634,165	0	0	634,165	517,290	0	517,290	1,359,435	7,674	0	1,351,761					
18	北九州市	832,460	320	0	832,140	1,525,379	3,300	0	1,522,079	554,616	28,400	526,216	2,912,455	32,020	0	2,880,435					
19	福岡市	416,605	6,997	0	409,608	1,797,208	0	0	1,797,208	0	0	0	2,213,813	6,997	0	2,206,816					
	合計	8,290,567	137,323	16,073	8,137,171	24,691,575	109,870	8,572	24,573,133	8,897,517	1,157,938	7,714,579	41,879,659	1,405,131	49,645	40,424,883					

＜平成23年度法令指定都市集計表(教育委員会)＞ (単位：千円)

区分	芸術文化事業費				市区町村立文化施設費				市区町村立文化施設建設費				合計						
	財源別内訳		市区町村立文化施設		財源別内訳		市区町村立文化施設		財源別内訳		市区町村立文化施設建設費		財源別内訳		合計				
	国庫補助	都道府県補助額	市支出額	市支出額	国庫補助	都道府県補助額	市支出額	市支出額	国庫補助	都道府県補助額	市支出額	市支出額	国庫補助	都道府県補助額	市支出額	市支出額			
1	札幌市	0	0	0	330,733	0	0	330,733	0	0	0	0	0	0	330,733	0	330,733		
2	仙台市	22,989	0	22,989	131,999	0	0	131,999	308,592	0	0	0	308,592	0	0	463,580	0	463,580	
3	さいたま市	32,411	0	32,411	53,492	0	0	53,492	0	0	0	0	0	0	85,903	0	85,903		
4	千葉市	0	0	0	0	0	0	0	0	0	0	0	0	0	0	0	0	0	
5	横浜市	0	0	0	0	0	0	0	0	0	0	0	0	0	0	0	0	0	
6	川崎市	0	0	253,105	0	0	0	253,105	1,546,878	306,500	1,240,378	0	1,240,378	306,500	0	1,493,483	0	1,493,483	
7	相模原市	0	0	0	0	0	0	0	0	0	0	0	0	0	0	0	0	0	
8	新潟市	0	0	0	0	0	0	0	0	0	0	0	0	0	0	0	0	0	
9	静岡市	0	0	0	45,341	0	0	45,341	0	0	0	0	0	0	45,341	0	45,341		
10	浜松市	0	0	0	0	0	0	0	0	0	0	0	0	0	0	0	0	0	
11	名古屋市	0	0	0	0	0	0	0	0	0	0	0	0	0	0	0	0	0	
12	京都市	0	0	0	0	0	0	0	0	0	0	0	0	0	0	0	0	0	
13	大阪市	0	0	0	0	0	0	0	0	0	0	0	0	0	0	0	0	0	
14	堺市	0	0	0	304,606	0	20,000	284,606	0	0	0	0	0	0	304,606	20,000	0	284,606	
15	神戸市	0	0	0	0	0	0	0	0	0	0	0	0	0	0	0	0	0	
16	岡山市	0	0	0	0	0	0	0	0	0	0	0	0	0	0	0	0	0	
17	広島市	0	0	0	0	0	0	0	0	0	0	0	0	0	0	0	0	0	
18	北九州市	0	0	0	0	0	0	0	0	0	0	0	0	0	0	0	0	0	
19	福岡市	70,989	5,000	65,989	857,479	0	0	857,479	0	0	0	0	0	0	928,468	5,000	0	928,468	
合計		126,389	5,000	121,389	1,976,755	20,000	1,956,755	1,976,755	1,855,470	306,500	1,548,970	0	1,548,970	306,500	0	3,958,614	331,500	0	3,627,114

＜平成23年度法令指定都市集計表(首長部局)＞ (単位：千円)

区分	芸術文化事業費				市区町村立文化施設費				市区町村立文化施設建設費				合計					
	財源別内訳		市区町村立文化施設		財源別内訳		市区町村立文化施設		財源別内訳		市区町村立文化施設建設費		財源別内訳		合計			
	国庫補助	都道府県補助額	市支出額	市支出額	国庫補助	都道府県補助額	市支出額	市支出額	国庫補助	都道府県補助額	市支出額	市支出額	国庫補助	都道府県補助額	市支出額	市支出額		
1	札幌市	557,445	9,124	548,321	1,671,266	0	1,099	1,672,365	71,336	29,039	42,297	0	33,922	2,300,047	33,922	10,223	0	2,355,902
2	仙台市	691,021	0	691,021	1,179,142	0	0	1,179,142	1,623,394	0	1,623,394	0	0	3,493,557	0	0	0	3,493,557
3	さいたま市	50,945	0	50,945	910,240	0	0	910,240	17,745	0	17,745	0	0	978,930	0	0	0	978,930
4	千葉市	20,712	0	20,712	502,041	6,202	473	495,366	0	0	0	0	0	522,753	6,202	473	0	516,078
5	横浜市	1,129,395	116,645	1,246,040	2,509,104	0	0	2,509,104	1,007,574	0	1,007,574	0	0	4,646,073	116,645	0	0	4,529,428
6	川崎市	841,000	0	841,000	738,127	0	0	738,127	0	0	0	0	0	1,579,127	0	0	0	1,579,127
7	相模原市	119,643	0	119,643	1,037,539	0	0	1,037,539	638,507	137,500	776,007	25,000	476,007	1,795,689	137,500	25,000	0	1,633,189
8	新潟市	308,621	0	308,621	1,477,431	0	0	1,477,431	882,819	0	882,819	0	0	2,668,871	0	0	0	2,668,871
9	静岡市	77,382	0	77,382	1,621,912	0	0	1,621,912	14,232	0	14,232	0	0	1,713,526	0	0	0	1,713,526
10	浜松市	424,309	6,949	431,258	2,093,479	18,618	0	2,074,861	16,176	0	16,176	0	0	2,533,964	18,618	6,949	0	2,508,397
11	名古屋市	650,418	0	650,418	1,009,841	0	0	1,009,841	0	0	0	0	0	1,660,259	0	0	0	1,660,259
12	京都市	219,731	0	219,731	1,489,273	61,750	7,000	1,420,923	539,963	4,629	535,334	0	535,334	2,248,967	66,379	7,000	0	2,175,688
13	大阪市	642,457	804	643,261	1,596,664	0	0	1,596,664	566,014	105,267	460,747	0	460,747	2,805,135	106,071	0	0	2,699,064
14	堺市	100,099	0	100,099	673,932	0	0	673,932	5,640	0	5,640	0	0	779,671	0	0	0	779,671
15	神戸市	808,255	0	808,255	838,595	0	0	838,595	586,741	546,603	40,138	0	40,138	2,233,591	546,603	0	0	1,686,988
16	岡山市	136,689	0	136,689	266,961	0	0	266,961	0	0	0	0	0	403,650	0	0	0	403,650
17	広島市	207,980	7,674	215,654	634,165	0	0	634,165	517,290	0	517,290	0	0	1,359,435	7,674	0	0	1,351,761
18	北九州市	832,460	320	832,780	1,525,379	3,300	0	1,522,079	554,616	28,400	526,216	0	526,216	2,912,655	32,020	0	0	2,880,435
19	福岡市	345,616	1,997	347,613	939,729	0	0	939,729	0	0	0	0	0	1,285,345	1,997	0	0	1,283,348
合計		8,164,178	132,323	8,031,855	22,714,820	89,870	8,572	22,616,378	7,042,047	851,438	6,165,609	25,000	6,165,609	37,921,045	1,073,631	49,645	0	36,797,769

平成23年度中核市総表(教育委員会及び首長部局の合算) >

(単価：千円)

No.	市区町村	芸術文化事業費		市区町村立文化施設経費		市区町村立文化施設建設費		財源別内訳		財源別内訳		財源別内訳		合計			
		国庫補助	市支出額	国庫補助	市支出額	国庫補助	市支出額	国庫補助	市支出額	国庫補助	市支出額	国庫補助	市支出額	国庫補助	市支出額	国庫補助	市支出額
1	函館市	35,715	0	35,715	364,790	0	364,790	0	0	0	0	0	0	0	400,505	0	400,505
2	旭川市	36,030	784	35,246	452,445	1,980	450,465	284,267	86,766	33,000	164,501	0	0	89,530	33,000	650,212	
3	青森市	37,414	0	37,414	257,500	1,229	256,271	0	0	0	0	0	0	1,229	0	293,685	
4	盛岡市	49,530	0	49,530	507,023	0	507,023	0	0	0	0	0	0	0	556,553	0	556,553
5	秋田市	50,749	0	50,749	342,256	0	342,256	0	0	0	0	0	0	0	393,005	0	393,005
6	郡山市	20,524	0	20,524	274,058	0	274,058	0	0	0	0	0	0	0	294,582	0	294,582
7	いわき市	125,594	7,000	118,594	704,677	13,547	684,820	970,597	0	0	970,597	0	0	20,547	6,310	1,774,011	
8	宇都宮市	197,639	0	197,639	825,798	0	825,798	0	0	0	0	0	0	0	1,023,437	0	1,023,437
9	前橋市	36,537	0	34,207	354,843	0	354,843	559,750	408,033	0	151,717	0	0	408,033	2,330	540,767	
10	高崎市	314,849	0	314,849	445,684	5,471	440,213	0	0	0	0	0	0	5,471	0	755,062	
11	川崎市	54,785	0	53,441	256,848	0	256,848	0	0	0	0	0	0	0	311,633	1,344	310,289
12	船橋市	60,383	0	57,403	254,969	0	254,969	0	0	0	0	0	0	0	315,352	2,980	312,372
13	柏市	9,179	0	9,179	247,493	0	247,493	0	0	0	0	0	0	0	256,672	0	256,672
14	横須賀市	119,317	0	119,317	407,556	0	407,556	0	0	18,162	389,394	0	0	0	526,873	18,162	508,711
15	富士市	167,903	0	164,418	561,947	0	560,947	0	0	1,000	560,947	0	0	0	729,850	4,485	725,365
16	金沢市	733,724	0	733,724	1,027,717	0	1,027,717	0	0	0	1,027,717	0	0	0	1,761,441	0	1,761,441
17	長野市	22,414	2,700	19,714	315,218	6,806	308,412	43,031	13,700	0	29,331	0	0	23,206	0	357,457	
18	岐阜市	51,618	0	51,618	224,679	0	224,679	0	0	0	0	0	0	0	276,297	0	276,297
19	豊橋市	168,579	0	168,579	365,979	2,400	363,579	13,330	0	0	13,330	0	0	2,400	0	545,488	
20	豊田市	366,295	0	366,295	731,081	0	731,081	10,715	0	0	10,715	0	0	0	1,108,091	0	1,108,091
21	岡崎市	105,042	0	105,042	685,685	0	685,685	0	0	12,403	673,282	0	0	0	790,727	12,403	778,324
22	大津市	41,749	0	41,749	105,278	0	105,278	0	0	0	105,278	0	0	0	147,027	0	147,027
23	高槻市	34,982	0	34,982	384,174	0	384,174	0	0	0	384,174	0	0	0	419,156	0	419,156
24	東大阪市	38,814	0	38,814	144,258	0	144,258	0	0	0	144,258	0	0	0	183,072	0	183,072
25	姫路市	152,115	0	152,115	200,371	0	200,371	0	0	0	200,371	0	0	0	352,486	0	352,486
26	西宮市	66,840	0	66,840	453,560	44,638	408,922	76,480	0	0	76,480	0	0	44,638	0	552,242	
27	尼崎市	36,851	0	36,851	338,684	0	338,684	544,319	0	0	544,319	0	0	0	919,854	0	919,854
28	奈良市	31,402	0	31,402	495,656	0	495,656	0	0	0	495,656	0	0	0	527,058	0	527,058
29	和歌山市	19,514	0	19,514	239,425	494	238,931	0	0	0	238,931	0	0	494	258,939	494	258,445
30	倉敷市	353,318	0	347,826	375,748	0	375,748	16,910	0	4,577	371,171	0	0	0	745,976	10,069	735,907
31	福山市	79,011	0	79,011	431,230	0	431,230	0	0	0	431,230	0	0	0	510,241	0	510,241
32	下関市	76,225	0	76,225	510,188	1,000	509,188	0	0	0	509,188	0	0	0	586,413	0	586,413
33	高松市	161,562	0	161,562	790,727	0	790,727	82,952	0	174,000	616,727	0	0	0	1,035,241	174,000	861,241
34	松山市	138,555	0	138,555	310,551	0	310,551	0	0	0	310,551	0	0	0	449,106	1,981	447,125
35	高知市	2,377	0	2,377	228,919	0	228,919	0	0	0	228,919	0	0	0	231,296	0	231,296
36	久留米市	98,701	0	98,701	184,838	1,903	182,935	115,051	61,456	0	53,595	0	0	63,359	0	335,231	
37	長崎市	42,699	800	41,899	696,936	0	696,936	0	0	6,959	689,977	0	0	800	739,635	6,959	731,876
38	熊本市	133,936	0	133,936	428,038	0	428,038	3,100,823	1,173,200	0	1,927,623	0	0	1,173,200	3,662,797	0	2,489,597
39	大分市	88,924	0	88,924	497,920	0	497,920	0	0	0	497,920	0	0	0	586,844	0	586,844
40	宮崎市	38,011	0	38,011	542,452	0	542,452	0	0	0	542,452	0	0	0	580,463	0	580,463
41	鹿児島市	158,750	0	158,750	805,982	22,381	783,601	0	0	0	783,601	0	0	22,381	964,732	0	942,351
	合計	4,558,156	11,284	4,529,280	17,773,181	101,849	17,447,921	5,818,225	1,743,155	33,000	4,042,070	274,023	0	1,856,288	28,149,562	274,023	26,019,251

＜平成23年度中核市集計表(教育委員会)＞

(単位：千円)

	芸術文化 事業費		財源別内訳		市区町村立文化 施設経費		財源別内訳		市区町村立文化 施設建設費		財源別内訳		合計	
	35,715	0	35,715	0	364,790	0	364,790	0	284,267	0	284,267	0	400,505	0
1 西館市	35,715	0	35,715	0	364,790	0	364,790	0	284,267	0	284,267	0	400,505	0
2 旭川市	36,030	784	35,246	1,980	452,445	1,980	450,465	86,766	284,267	33,000	89,530	33,000	772,742	650,212
3 青森市	37,414	0	37,414	1,229	257,500	1,229	256,271	0	0	0	1,229	0	294,914	293,685
4 盛岡市	37,489	0	37,489	0	507,023	0	507,023	0	0	0	0	0	544,512	544,512
5 秋田市	50,749	0	50,749	0	342,256	0	342,256	0	0	0	0	0	393,005	393,005
6 郡山市	20,524	0	20,524	0	274,058	0	274,058	0	0	0	0	0	294,582	294,582
7 いわき市	50,699	0	50,699	13,547	274,648	13,547	256,859	4,242	0	0	13,547	4,242	325,347	307,558
8 宇都宮市	197,639	0	197,639	0	825,798	0	825,798	0	0	0	0	0	1,023,437	1,023,437
9 前橋市	0	0	0	0	0	0	0	0	0	0	0	0	0	0
10 高崎市	0	0	0	0	0	0	0	0	0	0	0	0	0	0
11 川越市	0	0	0	0	0	0	0	0	0	0	0	0	0	0
12 船橋市	60,383	0	57,403	2,980	254,969	0	254,969	0	0	0	0	2,980	315,352	312,372
13 相市	9,179	0	9,179	0	39,245	0	39,245	0	0	0	0	0	48,424	48,424
14 横須賀市	90,355	0	90,355	0	313,352	0	311,190	2,162	0	0	0	2,162	403,707	401,545
15 富山市	0	0	0	0	0	0	0	0	0	0	0	0	0	0
16 金沢市	0	0	0	0	0	0	0	0	0	0	0	0	0	0
17 長野市	18,841	2,700	16,141	6,087	193,875	6,087	187,788	0	0	0	8,767	0	212,716	203,929
18 岐阜市	0	0	0	0	0	0	0	0	0	0	0	0	0	0
19 豊橋市	0	0	0	2,400	143,341	2,400	140,941	0	0	0	2,400	0	143,341	140,941
20 豊田市	366,295	0	366,295	0	614,389	0	614,389	0	10,715	0	10,715	0	991,399	991,399
21 岡崎市	0	0	0	0	0	0	0	0	0	0	0	0	0	0
22 大津市	0	0	0	0	0	0	0	0	0	0	0	0	0	0
23 高槻市	0	0	0	0	0	0	0	0	0	0	0	0	0	0
24 東大阪市	8,527	0	8,527	0	117,717	0	117,717	0	0	0	0	0	126,244	126,244
25 姫路市	0	0	0	0	0	0	0	0	0	0	0	0	0	0
26 西宮市	0	0	0	0	34,369	0	34,369	0	0	0	0	0	34,369	34,369
27 尼崎市	0	0	0	0	0	0	0	0	0	0	0	0	0	0
28 奈良市	0	0	0	0	0	0	0	0	0	0	0	0	0	0
29 和歌山市	19,514	0	19,514	494	239,425	494	238,931	0	0	0	0	0	258,939	258,445
30 倉敷市	26,291	0	20,799	5,492	8,445	0	3,868	4,577	16,910	0	16,910	0	51,646	41,577
31 福山市	79,011	0	79,011	0	431,230	0	431,230	0	0	0	0	0	510,241	510,241
32 下関市	47,291	0	47,291	1,000	256,626	1,000	257,626	0	0	0	1,000	0	305,917	304,917
33 高松市	0	0	0	0	0	0	0	0	0	0	0	0	0	0
34 松山市	54,857	0	52,876	1,981	126,537	0	126,537	0	0	0	0	1,981	181,394	179,413
35 高知市	2,377	0	2,377	0	228,919	0	228,919	0	0	0	0	0	231,296	231,296
36 久留米市	0	0	0	0	0	0	0	0	0	0	0	0	0	0
37 長崎市	0	0	0	0	64,344	0	64,344	0	0	0	0	0	64,344	64,344
38 熊本市	12,541	0	12,541	0	5,140	0	5,140	0	0	0	0	0	17,681	17,681
39 大分市	74,196	0	74,196	0	207,985	0	207,985	0	0	0	0	0	282,181	282,181
40 宮崎市	0	0	0	0	0	0	0	0	0	0	0	0	0	0
41 鹿児島市	158,750	0	158,750	0	805,982	22,381	783,601	0	0	0	0	0	964,732	942,351
合計	1,494,667	3,484	1,480,730	10,453	7,386,408	49,118	7,326,309	10,981	311,892	86,766	311,892	33,000	9,192,967	8,999,165

＜平成23年度中核市集計表(首長部局)＞

(単位：千円)

	芸術文化 事業費				市区町村立文化 施設経費				市区町村立文化 施設建設費				財源別内訳				財源別内訳				合計				
	財源別内訳		財源別内訳		財源別内訳		財源別内訳		財源別内訳		財源別内訳		財源別内訳		財源別内訳		財源別内訳		財源別内訳		財源別内訳		財源別内訳		
	国庫補助	市支出額	国庫補助	市支出額	国庫補助	市支出額	国庫補助	市支出額	国庫補助	市支出額	国庫補助	市支出額	国庫補助	市支出額	国庫補助	市支出額	国庫補助	市支出額	国庫補助	市支出額	国庫補助	市支出額	国庫補助	市支出額	
1	0	0	0	0	0	0	0	0	0	0	0	0	0	0	0	0	0	0	0	0	0	0	0	0	
2	0	0	0	0	0	0	0	0	0	0	0	0	0	0	0	0	0	0	0	0	0	0	0	0	
3	0	0	0	0	0	0	0	0	0	0	0	0	0	0	0	0	0	0	0	0	0	0	0	0	
4	12,041	0	0	12,041	0	0	0	0	0	0	0	0	0	0	0	0	0	0	0	0	0	0	0	12,041	
5	0	0	0	0	0	0	0	0	0	0	0	0	0	0	0	0	0	0	0	0	0	0	0	0	
6	0	0	0	0	0	0	0	0	0	0	0	0	0	0	0	0	0	0	0	0	0	0	0	0	
7	74,895	0	7,000	67,895	430,029	0	2,068	427,961	970,597	0	0	0	0	0	0	0	0	0	0	0	0	0	0	1,475,521	
8	0	0	0	0	0	0	0	0	0	0	0	0	0	0	0	0	0	0	0	0	0	0	0	0	
9	36,537	0	2,330	34,207	354,843	0	0	354,843	559,750	408,033	0	151,717	0	0	0	0	0	0	0	0	0	0	0	951,130	
10	314,849	0	0	314,849	445,684	5,471	0	440,213	0	0	0	0	0	0	0	0	0	0	0	0	0	0	0	760,533	
11	54,785	0	1,344	53,441	256,848	0	0	256,848	0	0	0	0	0	0	0	0	0	0	0	0	0	0	0	311,633	
12	0	0	0	0	0	0	0	0	0	0	0	0	0	0	0	0	0	0	0	0	0	0	0	0	
13	0	0	0	0	208,248	0	0	208,248	0	0	0	0	0	0	0	0	0	0	0	0	0	0	0	208,248	
14	28,962	0	0	28,962	94,204	0	16,000	78,204	0	0	0	0	0	0	0	0	0	0	0	0	0	0	0	123,166	
15	167,903	0	3,485	164,418	561,947	0	1,000	560,947	0	0	0	0	0	0	0	0	0	0	0	0	0	0	0	729,850	
16	733,724	0	0	733,724	1,027,717	0	0	1,027,717	0	0	0	0	0	0	0	0	0	0	0	0	0	0	0	1,761,441	
17	3,573	0	0	3,573	121,343	719	0	120,624	43,031	13,700	0	29,331	0	0	0	0	0	0	0	0	0	0	0	167,947	
18	51,618	0	0	51,618	224,679	0	0	224,679	0	0	0	0	0	0	0	0	0	0	0	0	0	0	0	276,297	
19	168,579	0	0	168,579	222,638	0	0	222,638	13,330	0	0	13,330	0	0	0	0	0	0	0	0	0	0	0	404,547	
20	0	0	0	0	116,692	0	0	116,692	0	0	0	0	0	0	0	0	0	0	0	0	0	0	0	116,692	
21	105,042	0	0	105,042	685,685	0	12,403	673,282	0	0	0	0	0	0	0	0	0	0	0	0	0	0	0	790,727	
22	41,749	0	0	41,749	105,278	0	0	105,278	0	0	0	0	0	0	0	0	0	0	0	0	0	0	0	147,027	
23	34,982	0	0	34,982	384,174	0	0	384,174	0	0	0	0	0	0	0	0	0	0	0	0	0	0	0	419,156	
24	30,287	0	0	30,287	26,541	0	0	26,541	0	0	0	0	0	0	0	0	0	0	0	0	0	0	0	56,828	
25	152,115	0	0	152,115	200,371	0	0	200,371	0	0	0	0	0	0	0	0	0	0	0	0	0	0	0	352,486	
26	66,840	0	0	66,840	419,191	44,638	0	374,553	76,480	0	0	76,480	0	0	0	0	0	0	0	0	0	0	0	582,511	
27	36,851	0	0	36,851	338,684	0	0	338,684	544,319	0	0	544,319	0	0	0	0	0	0	0	0	0	0	0	919,854	
28	31,402	0	0	31,402	495,656	0	0	495,656	0	0	0	0	0	0	0	0	0	0	0	0	0	0	0	527,058	
29	0	0	0	0	0	0	0	0	0	0	0	0	0	0	0	0	0	0	0	0	0	0	0	0	
30	327,027	0	0	327,027	367,303	0	0	367,303	0	0	0	0	0	0	0	0	0	0	0	0	0	0	0	694,330	
31	0	0	0	0	0	0	0	0	0	0	0	0	0	0	0	0	0	0	0	0	0	0	0	0	
32	28,934	0	0	28,934	251,562	0	0	251,562	0	0	0	0	0	0	0	0	0	0	0	0	0	0	0	280,496	
33	161,562	0	0	161,562	790,727	0	174,000	616,727	82,952	0	0	82,952	0	0	0	0	0	0	0	0	0	0	0	1,035,241	
34	83,698	0	0	83,698	184,014	0	0	184,014	0	0	0	0	0	0	0	0	0	0	0	0	0	0	0	267,712	
35	0	0	0	0	0	0	0	0	0	0	0	0	0	0	0	0	0	0	0	0	0	0	0	0	
36	98,701	0	0	98,701	184,838	1,903	0	182,935	115,051	61,456	0	53,595	0	0	0	0	0	0	0	0	0	0	0	398,590	
37	42,699	800	0	41,899	632,592	0	6,959	625,633	0	0	0	0	0	0	0	0	0	0	0	0	0	0	0	675,291	
38	121,395	0	0	121,395	422,898	0	0	422,898	3,100,823	1,173,200	0	1,927,623	0	0	0	0	0	0	0	0	0	0	0	3,645,116	
39	14,728	0	0	14,728	289,935	0	0	289,935	0	0	0	0	0	0	0	0	0	0	0	0	0	0	0	304,663	
40	38,011	0	0	38,011	542,452	0	0	542,452	0	0	0	0	0	0	0	0	0	0	0	0	0	0	0	580,463	
41	0	0	0	0	0	0	0	0	0	0	0	0	0	0	0	0	0	0	0	0	0	0	0	0	
合計	3,063,489	7,800	7,159	3,048,530	10,386,773	52,731	212,430	10,121,612	5,506,333	1,655,389	3,849,944	0	0	0	0	0	0	0	0	0	0	0	0	18,956,595	
																									17,020,086



＜平成23年度その他市区町村総表(教育委員会及び首長部局の合算)＞

(単価：千円)

	財源別内訳				財源別内訳				財源別内訳				財源別内訳				
	芸術文化事業費		文化施設経費		文化施設経費		文化施設経費		国庫補助		国庫補助		国庫補助		国庫補助		
	国庫補助	市区町村補助	市区町村支出額	国庫補助	市区町村補助	市区町村支出額	国庫補助	市区町村補助	市区町村支出額	国庫補助	市区町村補助	市区町村支出額	国庫補助	市区町村補助	市区町村支出額	国庫補助	市区町村補助
1	北海道	1,119,177	7,360	8,306	1,103,511	3,914,623	48,276	1,000	3,865,347	2,497,030	176,693	107,800	2,212,537	7,530,830	232,329	117,106	7,181,395
2	青森県	211,958	7,919	5,342	198,697	1,110,681	43,343	25,000	1,042,338	0	0	0	0	1,322,639	51,262	30,342	1,241,035
3	岩手県	746,959	0	141,891	605,068	1,209,223	65,280	105	1,143,838	27,542	0	0	27,542	1,983,724	65,280	141,996	1,776,448
4	宮城県	223,142	100	600	222,442	1,161,440	76,930	62,780	1,021,730	101,667	0	0	101,667	1,486,249	77,030	63,380	1,345,839
5	秋田県	161,777	0	0	161,777	955,524	45,570	0	909,954	4,576,867	879,076	0	3,697,791	5,694,168	924,646	0	4,769,522
6	山形県	522,429	3,357	12,370	506,702	1,590,198	60,073	61,646	1,468,479	1,276	0	0	1,276	2,113,903	63,430	74,016	1,976,457
7	福島県	279,027	937	0	278,090	1,339,704	129,548	149	1,210,007	108,851	0	0	108,851	1,727,582	130,485	149	1,596,948
8	茨城県	693,758	2,744	3,000	688,014	2,866,887	145,564	0	2,521,323	98,035	0	0	98,035	3,458,680	148,308	3,000	3,307,372
9	栃木県	455,151	0	20,696	434,455	1,724,197	109,641	10,678	1,603,878	23,093	0	0	23,093	2,202,441	109,641	31,374	2,061,426
10	群馬県	551,257	0	0	551,257	1,499,722	6,260	37,719	1,455,743	110,939	0	0	110,939	2,161,918	6,260	37,719	2,117,939
11	埼玉県	545,224	0	96	545,128	5,683,762	0	0	5,683,762	51,824	0	0	51,824	6,280,810	0	96	6,280,714
12	千葉県	788,645	1,557	1,148	785,940	2,655,926	29,671	0	2,626,255	300,193	7,000	0	293,193	3,744,764	38,228	1,148	3,705,388
13	東京都	4,178,808	12,914	73,051	4,092,843	13,893,931	14,367	62,197	13,817,367	1,939,913	178,570	110,134	1,651,209	20,012,652	205,851	245,382	19,561,419
14	神奈川県	8,023,639	500,000	0	7,523,639	17,522,321	1,764	7,779	17,512,778	1,240,326	366,437	24,143	849,746	26,786,286	868,201	31,922	25,886,163
15	新潟県	461,944	0	16,611	445,333	1,806,872	48,530	3,057	1,755,285	4,188,513	1,346,949	0	2,841,564	6,457,329	1,395,479	19,668	5,042,182
16	富山県	636,502	0	25,603	610,899	1,072,065	0	0	1,072,065	731	0	0	731	1,709,298	0	25,603	1,683,695
17	石川県	319,480	0	2,010	317,470	1,388,712	21,395	22,000	1,345,317	40,596	17,955	0	22,641	1,748,788	39,350	24,010	1,685,428
18	福井県	305,148	2,000	300	302,848	746,187	57,441	0	688,746	934,557	85,914	812,200	36,443	1,985,892	145,355	812,500	1,028,037
19	山梨県	220,656	0	105	220,551	763,489	0	0	763,489	0	0	0	0	984,145	0	105	984,040
20	長野県	1,032,091	24,588	15,922	991,581	3,104,074	96,805	70,648	2,936,621	46,098	0	0	46,098	4,182,263	121,393	86,570	3,974,300
21	岐阜県	987,683	9,377	800	977,506	2,657,887	10,646	24,492	2,622,749	513,722	0	0	513,722	4,159,292	20,023	25,292	4,113,977
22	静岡県	556,006	0	426	555,580	2,856,184	1,240	7,623	2,847,321	576,238	77,132	2,005	497,101	3,988,428	78,372	10,054	3,900,002
23	愛知県	1,100,850	1,949	1,250	1,097,651	4,853,161	5,923	6,930	4,840,308	33,763	0	0	33,763	5,987,774	7,872	8,180	5,971,722
24	三重県	593,731	500	1,662	591,569	2,164,791	90,272	63	2,074,456	199,650	69,884	40,700	89,066	2,958,172	160,656	42,425	2,755,091
25	滋賀県	230,147	3,200	0	226,947	991,414	12,039	0	979,375	0	0	0	0	1,221,561	15,239	0	1,206,322

	財源別内訳				財源別内訳				財源別内訳				財源別内訳							
	芸術文化事業費		文化施設経費		文化施設経費		文化施設建設費		国庫補助		都道府県補助		市区町村支出額		国庫補助		都道府県補助		市区町村支出額	
	国庫補助	都道府県補助	市区町村支出額	合計	国庫補助	都道府県補助	市区町村支出額	合計	国庫補助	都道府県補助	市区町村支出額	合計	国庫補助	都道府県補助	市区町村支出額	合計	国庫補助	都道府県補助	市区町村支出額	合計
26	491,558	5,000	37,065	449,493	1,020,498	0	12,700	1,007,798	695,807	375,474	0	320,333	2,207,863	380,474	49,765	1,777,624				
27	523,891	3,000	6,891	514,000	2,035,297	6,287	23,565	2,005,445	130,214	0	572	129,642	2,689,402	9,287	31,028	2,649,087				
28	1,000,672	33,032	19,315	948,325	2,857,375	2,872	11,307	2,843,196	306,130	74,650	1,500	229,980	4,164,177	110,554	32,122	4,021,501				
29	126,504	1,792	198	124,514	1,086,174	10,000	0	1,076,174	49,420	0	0	49,420	1,262,098	11,792	198	1,250,108				
30	142,865	0	2,880	139,985	778,145	5,714	1,970	770,461	75	0	0	75	921,085	5,714	4,850	910,521				
31	194,894	1,142	33,843	159,909	576,532	68,715	1,482	506,335	20,021	0	0	20,021	791,447	69,857	35,325	686,265				
32	247,523	28	68	247,427	819,624	0	0	819,624	36,030	2,065	0	33,965	1,103,177	2,093	68	1,101,016				
33	308,712	1,074	6,761	300,877	1,035,530	54,036	0	981,494	0	0	0	0	1,344,242	55,110	6,761	1,282,371				
34	348,325	750	4,436	343,139	1,310,772	29,015	0	1,281,757	249,522	0	0	249,522	1,908,619	29,765	4,436	1,874,418				
35	562,366	0	3,240	559,126	1,418,982	118,225	0	1,300,757	0	0	0	0	1,981,348	118,225	3,240	1,859,883				
36	104,516	0	11,122	93,394	523,272	0	0	523,272	111,336	32,800	0	78,536	739,124	32,800	11,122	695,202				
37	145,873	0	0	145,873	447,108	1,234	0	445,874	0	0	0	0	592,981	1,234	0	591,747				
38	170,964	0	0	170,964	782,482	6,556	4,450	771,476	144,545	21,280	0	123,265	1,097,991	27,836	4,450	1,065,705				
39	59,822	0	0	59,822	316,725	0	186	316,539	0	0	0	0	376,547	0	186	376,361				
40	500,913	5,720	1,996	493,197	3,169,745	169,043	6,626	2,994,076	886	0	0	886	3,671,544	174,763	8,622	3,488,159				
41	202,927	8,203	72	194,652	941,156	0	0	941,156	108,960	0	0	108,960	1,253,043	8,203	72	1,244,768				
42	292,902	0	6,139	286,763	1,134,263	9,842	77,048	1,047,373	397,905	0	0	397,905	1,825,070	9,842	83,187	1,732,041				
43	235,280	3,040	2,411	229,829	1,022,804	183,796	966	838,042	94,180	0	0	94,180	1,352,264	186,836	3,377	1,162,051				
44	169,338	0	3,351	165,987	785,616	26,754	0	758,862	0	0	0	0	954,954	26,754	3,351	924,849				
45	238,030	0	228	237,802	1,051,061	84,863	0	966,198	0	0	0	0	1,289,091	84,863	228	1,204,000				
46	274,267	0	2,661	271,606	914,005	0	0	914,005	237,407	14,470	0	222,937	1,425,679	14,470	2,661	1,408,548				
47	264,673	23,068	25,564	216,041	1,121,950	66,731	0	1,055,219	205	0	0	205	1,386,828	89,799	25,564	1,271,465				
合計	31,552,004	664,351	499,430	30,388,223	104,482,091	1,964,261	544,166	101,973,664	20,194,067	3,726,349	1,099,054	15,368,664	156,228,162	6,354,961	2,142,650	147,730,551				

※平成23年度は、東日本大震災の影響により業務上集計が不可能であったため、岩手県及び福島県の一部市町村においては、形式上平成21年度の数字を計上しております。

＜平成23年度その他市区町村集計表(教育委員会)＞

(単価：千円)

	芸術文化事業費				財源別内訳				文化施設経費				財源別内訳				文化施設経費				財源別内訳				合計			
	芸術文化事業費				財源別内訳				文化施設経費				財源別内訳				文化施設経費				財源別内訳				合計			
	国庫補助	都道府県補助額	市区町村支出額	市区町村支出額	国庫補助	都道府県補助額	市区町村支出額	市区町村支出額	国庫補助	都道府県補助額	市区町村支出額	市区町村支出額	国庫補助	都道府県補助額	市区町村支出額	市区町村支出額	国庫補助	都道府県補助額	市区町村支出額	市区町村支出額	国庫補助	都道府県補助額	市区町村支出額	市区町村支出額	国庫補助	都道府県補助額	市区町村支出額	市区町村支出額
1	北海道	1,070,611	8,306	1,061,255	3,718,076	48,276	1,000	3,668,800	2,497,030	176,693	107,800	2,212,537	7,285,717	226,019	117,106	6,942,592												
2	青森県	80,023	4,542	75,481	383,194	0	0	383,194	0	0	0	0	463,217	0	4,542	458,675												
3	岩手県	719,895	141,891	578,004	1,110,552	53,247	105	1,057,200	27,542	0	0	27,542	1,857,989	53,247	141,996	1,662,746												
4	宮城県	160,897	600	160,197	998,510	76,930	62,780	858,300	101,667	0	0	101,667	1,261,074	77,030	63,380	1,120,664												
5	秋田県	145,050	0	145,050	955,524	45,570	0	909,954	26,996	0	0	26,996	1,127,570	45,570	0	1,082,000												
6	山形県	137,529	6,119	131,410	730,853	0	61,646	669,207	1,276	0	0	1,276	869,658	0	67,765	801,893												
7	福島県	277,787	937	276,850	1,293,605	129,548	149	1,163,908	61,783	0	0	61,783	1,633,175	130,485	149	1,502,541												
8	茨城県	321,274	2,744	315,530	837,510	12,859	0	824,651	0	0	0	0	1,158,784	15,603	3,000	1,140,181												
9	栃木県	379,515	20,696	358,819	1,367,213	109,641	10,678	1,246,894	23,093	0	0	23,093	1,769,821	109,641	31,374	1,628,806												
10	群馬県	419,285	0	419,285	1,218,010	6,260	37,719	1,174,031	110,939	0	0	110,939	1,748,234	6,260	37,719	1,704,255												
11	埼玉県	161,734	96	161,638	2,027,615	0	0	2,027,615	1,942	0	0	1,942	2,191,291	0	96	2,191,195												
12	千葉県	726,674	1,557	723,969	2,091,357	29,671	0	2,061,686	136,508	7,000	0	129,508	2,954,539	38,228	1,148	2,915,163												
13	東京都	582,875	2,197	580,678	1,541,351	1,858	12,380	1,527,113	3,800	2,988	0	812	2,128,026	4,846	14,577	2,108,603												
14	神奈川県	834,878	0	834,878	14,894,389	1,764	0	14,892,625	34,617	1,648	9,895	23,074	15,763,884	3,412	9,895	15,750,577												
15	新潟県	243,431	16,611	226,820	1,180,777	39,031	3,057	1,138,689	35,389	0	0	35,389	1,459,597	39,031	19,668	1,400,898												
16	富山県	600,467	25,603	574,864	931,436	0	0	931,436	731	0	0	731	1,532,634	0	25,603	1,507,031												
17	石川県	218,489	2,010	216,479	971,574	21,395	22,000	928,179	0	0	0	0	1,190,063	21,395	24,010	1,144,658												
18	福井県	253,059	2,000	250,759	680,920	57,441	0	623,479	934,557	85,914	812,200	36,443	1,868,536	145,355	812,500	910,681												
19	山梨県	204,466	105	204,361	743,753	0	0	743,753	0	0	0	0	948,219	0	105	948,114												
20	長野県	668,436	20,688	631,926	2,098,544	96,805	70,648	1,931,091	46,098	0	0	46,098	2,813,078	117,393	86,570	2,609,115												
21	岐阜県	803,566	9,377	794,189	2,082,145	10,646	22,692	2,048,807	0	0	0	0	2,885,711	20,023	22,692	2,842,996												
22	静岡県	328,546	0	328,546	2,102,512	1,240	7,623	2,093,649	98,653	0	176	98,477	2,529,711	1,240	8,225	2,520,246												
23	愛知県	902,643	1,949	899,444	3,992,966	5,923	6,930	3,980,113	33,550	0	0	33,550	4,929,159	7,872	8,180	4,913,107												
24	三重県	374,829	500	372,667	1,033,756	49,880	0	983,876	199,436	69,884	40,700	88,852	1,608,021	120,264	42,362	1,445,395												
25	滋賀県	167,445	3,200	164,245	819,995	12,039	0	807,956	0	0	0	0	987,440	15,239	0	972,201												

	芸術文化事業費				財源別内訳				文化施設経費				財源別内訳				文化施設建設費				財源別内訳				合計			
	芸術文化事業費		財源別内訳		文化施設経費		財源別内訳		文化施設建設費		財源別内訳		文化施設建設費		財源別内訳		文化施設建設費		財源別内訳		文化施設建設費		財源別内訳		文化施設建設費		財源別内訳	
	支出額	補助額	国庫補助	都道府県補助額	市区町村支出額	国庫補助	都道府県補助額	市区町村支出額	国庫補助	都道府県補助額	市区町村支出額	国庫補助	都道府県補助額	市区町村支出額	国庫補助	都道府県補助額	市区町村支出額	国庫補助	都道府県補助額	市区町村支出額	国庫補助	都道府県補助額	市区町村支出額	国庫補助	都道府県補助額	市区町村支出額	国庫補助	都道府県補助額
26	185,122	5,000	11,297	168,825	563,548	0	700	562,848	0	0	0	0	0	0	0	0	0	0	0	0	0	0	0	0	0	0	0	0
27	356,937	3,000	2,008	351,929	1,876,191	6,287	23,565	1,846,339	78,297	0	0	0	0	0	0	0	0	0	0	0	0	0	0	0	0	0	0	0
28	478,191	19,640	0	458,551	1,226,302	2,872	2,100	1,221,330	251,593	51,650	0	0	0	0	0	0	0	0	0	0	0	0	0	0	0	0	0	0
29	116,112	792	198	115,122	970,754	0	0	970,754	0	0	0	0	0	0	0	0	0	0	0	0	0	0	0	0	0	0	0	0
30	113,072	0	0	113,072	737,974	5,714	0	732,260	75	0	0	0	0	0	0	0	0	0	0	0	0	0	0	0	0	0	0	0
31	105,186	1,142	5,202	98,842	465,705	36,653	1,482	427,570	20,021	0	0	0	0	0	0	0	0	0	0	0	0	0	0	0	0	0	0	0
32	118,199	0	54	118,145	480,748	0	0	480,748	36,030	2,065	0	0	0	0	0	0	0	0	0	0	0	0	0	0	0	0	0	0
33	295,276	1,074	6,761	287,441	988,361	46,703	0	941,658	0	0	0	0	0	0	0	0	0	0	0	0	0	0	0	0	0	0	0	0
34	49,461	0	0	49,461	221,401	0	0	221,401	194,103	0	0	0	0	0	0	0	0	0	0	0	0	0	0	0	0	0	0	0
35	414,944	0	3,240	411,704	820,265	76,695	0	743,570	0	0	0	0	0	0	0	0	0	0	0	0	0	0	0	0	0	0	0	0
36	66,652	0	10,510	56,142	190,709	0	0	190,709	0	0	0	0	0	0	0	0	0	0	0	0	0	0	0	0	0	0	0	0
37	96,121	0	0	96,121	250,262	1,234	0	249,028	0	0	0	0	0	0	0	0	0	0	0	0	0	0	0	0	0	0	0	0
38	162,639	0	0	162,639	569,023	6,556	4,450	558,017	25,849	0	0	0	0	0	0	0	0	0	0	0	0	0	0	0	0	0	0	0
39	52,937	0	0	52,937	271,870	0	0	271,870	0	0	0	0	0	0	0	0	0	0	0	0	0	0	0	0	0	0	0	0
40	392,805	5,720	1,996	385,089	2,384,755	56,939	6,626	2,321,190	886	0	0	0	0	0	0	0	0	0	0	0	0	0	0	0	0	0	0	0
41	194,554	8,203	72	186,279	754,624	0	0	754,624	108,960	0	0	0	0	0	0	0	0	0	0	0	0	0	0	0	0	0	0	0
42	243,874	0	3,917	239,957	714,065	5,781	2,580	705,704	12,985	0	0	0	0	0	0	0	0	0	0	0	0	0	0	0	0	0	0	0
43	214,072	3,040	2,411	208,621	876,396	132,221	966	743,209	94,180	0	0	0	0	0	0	0	0	0	0	0	0	0	0	0	0	0	0	0
44	46,977	0	0	46,977	302,358	19,353	0	283,005	0	0	0	0	0	0	0	0	0	0	0	0	0	0	0	0	0	0	0	0
45	159,488	0	228	159,260	759,037	84,863	0	674,174	0	0	0	0	0	0	0	0	0	0	0	0	0	0	0	0	0	0	0	0
46	274,042	0	2,661	271,381	857,640	0	0	857,640	236,389	14,470	0	0	0	0	0	0	0	0	0	0	0	0	0	0	0	0	0	0
47	111,933	2,500	6,006	103,427	590,320	11,334	0	578,986	205	0	0	0	0	0	0	0	0	0	0	0	0	0	0	0	0	0	0	0
合計	15,031,998	94,113	309,045	14,628,840	66,678,445	1,303,229	361,876	65,013,340	5,435,180	412,312	970,771	4,052,097	87,145,923	1,809,654	1,641,692	83,694,277	87,145,923	1,809,654	1,641,692	83,694,277	87,145,923	1,809,654	1,641,692	83,694,277	87,145,923	1,809,654	1,641,692	83,694,277

※平成23年度は、東日本大震災の影響により業務上集計が不可能であったため、岩手県及び福島県の一部市町村においては、形式上平成21年度の数字を計上しております。

＜平成23年度その他市区町村集計表（首長部局）＞

（単位：千円）

	財源別内訳				財源別内訳				財源別内訳				財源別内訳			
	芸術文化事業費	国庫補助	都道府県補助額	市区町村支出額	文化施設経費	国庫補助	都道府県補助額	市区町村支出額	文化施設建設費	国庫補助	都道府県補助額	市区町村支出額	合計	国庫補助	都道府県補助額	市区町村支出額
1	北海道	48,566	6,310	0	42,256	196,547	0	196,547	0	0	0	0	245,113	6,310	0	238,803
2	青森県	131,935	7,919	800	123,216	727,487	43,343	659,144	0	25,000	0	0	859,422	51,262	25,800	782,360
3	岩手県	27,064	0	0	27,064	98,671	12,033	86,638	0	0	0	0	125,735	12,033	0	113,702
4	宮城県	62,245	0	0	62,245	162,930	0	162,930	0	0	0	0	225,175	0	0	225,175
5	秋田県	16,727	0	0	16,727	0	0	0	4,549,871	879,076	0	3,670,795	4,566,598	879,076	0	3,687,522
6	山形県	384,900	3,357	6,251	375,292	859,345	60,073	799,272	0	0	0	0	1,244,245	63,430	6,251	1,174,564
7	福島県	1,240	0	0	1,240	46,099	0	46,099	47,068	0	0	47,068	94,407	0	0	94,407
8	茨城県	372,484	0	0	372,484	1,829,377	132,705	1,696,672	98,035	0	0	98,035	2,299,896	132,705	0	2,167,191
9	栃木県	75,636	0	0	75,636	356,984	0	356,984	0	0	0	0	432,620	0	0	432,620
10	群馬県	131,972	0	0	131,972	281,712	0	281,712	0	0	0	0	413,684	0	0	413,684
11	埼玉県	383,490	0	0	383,490	3,656,147	0	3,656,147	49,882	0	0	49,882	4,089,519	0	0	4,089,519
12	千葉県	61,971	0	0	61,971	564,569	0	564,569	163,685	0	0	163,685	790,225	0	0	790,225
13	東京都	3,595,933	12,914	70,854	3,512,165	12,352,580	12,509	12,290,254	1,936,113	175,582	110,134	1,650,397	17,884,626	201,005	230,805	17,452,816
14	神奈川県	7,188,761	500,000	0	6,688,761	2,627,932	0	2,627,932	1,205,709	364,789	14,248	826,672	11,022,402	864,789	22,027	10,135,586
15	新潟県	218,513	0	0	218,513	626,095	9,499	616,596	4,153,124	1,346,949	0	2,806,175	4,997,732	1,356,448	0	3,641,284
16	富山県	36,035	0	0	36,035	140,629	0	140,629	0	0	0	0	176,664	0	0	176,664
17	石川県	100,991	0	0	100,991	417,138	0	417,138	40,596	17,955	0	22,641	558,725	17,955	0	540,770
18	福井県	52,089	0	0	52,089	65,267	0	65,267	0	0	0	0	117,356	0	0	117,356
19	山梨県	16,190	0	0	16,190	19,736	0	19,736	0	0	0	0	35,926	0	0	35,926
20	長野県	363,655	4,000	0	359,655	1,005,530	0	1,005,530	0	0	0	0	1,369,185	4,000	0	1,365,185
21	岐阜県	184,117	0	800	183,317	575,742	0	575,742	513,722	0	0	513,722	1,273,581	0	2,600	1,270,981
22	静岡県	227,460	0	0	227,460	753,672	0	753,672	477,585	77,132	1,829	398,624	1,458,717	77,132	1,829	1,379,756
23	愛知県	198,207	0	0	198,207	860,195	0	860,195	213	0	0	213	1,058,615	0	0	1,058,615
24	三重県	218,902	0	0	218,902	1,131,035	40,392	1,090,580	214	0	0	214	1,350,151	40,392	63	1,309,696
25	滋賀県	62,702	0	0	62,702	171,419	0	171,419	0	0	0	0	234,121	0	0	234,121

	芸術文化事業費				財源別内訳				文化施設経費				財源別内訳				文化施設建設費				財源別内訳				合計				財源別内訳							
	国庫補助		都道府県補助額		市区町村支出額		国庫補助		都道府県補助額		市区町村支出額		国庫補助		都道府県補助額		市区町村支出額		国庫補助		都道府県補助額		市区町村支出額		国庫補助		都道府県補助額		市区町村支出額		国庫補助		都道府県補助額		市区町村支出額	
26	306,436	0	25,768	280,668	456,950	12,000	0	444,950	695,807	375,474	0	320,333	1,459,193	375,474	0	320,333	1,459,193	375,474	0	320,333	1,459,193	375,474	0	320,333	1,459,193	375,474	0	320,333	1,459,193	375,474	0	320,333	1,459,193	375,474	0	320,333
27	166,954	0	4,883	162,071	159,106	0	0	159,106	51,917	0	572	51,345	377,977	0	572	51,345	377,977	0	572	51,345	377,977	0	572	51,345	377,977	0	572	51,345	377,977	0	572	51,345	377,977	0	572	
28	522,481	13,392	19,315	489,774	1,631,073	9,207	0	1,621,866	54,537	23,000	1,500	30,037	2,208,091	23,000	1,500	30,037	2,208,091	23,000	1,500	30,037	2,208,091	23,000	1,500	30,037	2,208,091	23,000	1,500	30,037	2,208,091	23,000	1,500	30,037	2,208,091	23,000	1,500	
29	10,392	1,000	0	9,392	115,420	10,000	0	105,420	49,420	0	0	49,420	175,232	0	0	49,420	175,232	0	0	49,420	175,232	0	0	49,420	175,232	0	0	49,420	175,232	0	0	49,420	175,232	0	0	
30	29,793	0	2,880	26,913	40,171	1,970	0	38,201	0	0	0	0	69,964	0	0	0	69,964	0	0	0	69,964	0	0	0	69,964	0	0	0	69,964	0	0	0	69,964	0	0	
31	89,708	0	28,641	61,067	110,827	32,062	0	78,765	0	0	0	0	200,535	32,062	0	0	200,535	32,062	0	0	200,535	32,062	0	0	200,535	32,062	0	0	200,535	32,062	0	0	200,535	32,062	0	0
32	129,324	28	14	129,282	338,876	0	0	338,876	0	0	0	0	468,200	0	0	0	468,200	0	0	0	468,200	0	0	0	468,200	0	0	0	468,200	0	0	0	468,200	0	0	
33	13,436	0	0	13,436	47,169	7,333	0	39,836	0	0	0	0	60,605	7,333	0	0	60,605	7,333	0	0	60,605	7,333	0	0	60,605	7,333	0	0	60,605	7,333	0	0	60,605	7,333	0	0
34	298,864	750	4,436	293,678	1,089,371	29,015	0	1,060,356	55,419	0	0	55,419	1,443,654	29,765	0	55,419	1,443,654	29,765	0	55,419	1,443,654	29,765	0	55,419	1,443,654	29,765	0	55,419	1,443,654	29,765	0	55,419	1,443,654	29,765	0	55,419
35	147,422	0	0	147,422	598,717	41,530	0	557,187	0	0	0	0	746,139	0	0	0	746,139	0	0	0	746,139	0	0	0	746,139	0	0	0	746,139	0	0	0	746,139	0	0	
36	37,864	0	612	37,252	332,563	0	0	332,563	111,336	32,800	0	78,536	481,763	32,800	0	78,536	481,763	32,800	0	78,536	481,763	32,800	0	78,536	481,763	32,800	0	78,536	481,763	32,800	0	78,536	481,763	32,800	0	78,536
37	49,752	0	0	49,752	196,846	0	0	196,846	0	0	0	0	246,598	0	0	0	246,598	0	0	0	246,598	0	0	0	246,598	0	0	0	246,598	0	0	0	246,598	0	0	
38	8,325	0	0	8,325	213,459	0	0	213,459	118,696	21,280	0	97,416	340,480	21,280	0	97,416	340,480	21,280	0	97,416	340,480	21,280	0	97,416	340,480	21,280	0	97,416	340,480	21,280	0	97,416	340,480	21,280	0	97,416
39	6,885	0	0	6,885	44,855	0	0	44,855	0	0	0	0	51,740	0	0	0	51,740	0	0	0	51,740	0	0	0	51,740	0	0	0	51,740	0	0	0	51,740	0	0	
40	108,108	0	0	108,108	784,990	112,104	0	672,886	0	0	0	0	893,998	112,104	0	0	893,998	112,104	0	0	893,998	112,104	0	0	893,998	112,104	0	0	893,998	112,104	0	0	893,998	112,104	0	0
41	8,373	0	0	8,373	186,532	0	0	186,532	0	0	0	0	194,905	0	0	0	194,905	0	0	0	194,905	0	0	0	194,905	0	0	0	194,905	0	0	0	194,905	0	0	
42	49,028	0	2,222	46,806	420,198	4,061	74,468	341,669	384,920	0	0	384,920	854,146	4,061	0	384,920	854,146	4,061	0	384,920	854,146	4,061	0	384,920	854,146	4,061	0	384,920	854,146	4,061	0	384,920	854,146	4,061	0	384,920
43	21,208	0	0	21,208	146,408	51,575	0	94,833	0	0	0	0	167,616	51,575	0	0	167,616	51,575	0	0	167,616	51,575	0	0	167,616	51,575	0	0	167,616	51,575	0	0	167,616	51,575	0	0
44	122,361	0	3,351	119,010	483,258	7,401	0	475,857	0	0	0	0	605,619	7,401	0	0	605,619	7,401	0	0	605,619	7,401	0	0	605,619	7,401	0	0	605,619	7,401	0	0	605,619	7,401	0	0
45	78,542	0	0	78,542	292,024	0	0	292,024	0	0	0	0	370,566	0	0	0	370,566	0	0	0	370,566	0	0	0	370,566	0	0	0	370,566	0	0	0	370,566	0	0	
46	225	0	0	225	56,365	0	0	56,365	1,018	0	0	1,018	57,608	0	0	1,018	57,608	0	0	1,018	57,608	0	0	1,018	57,608	0	0	1,018	57,608	0	0	1,018	57,608	0	0	
47	152,740	20,568	19,558	112,614	531,630	55,397	0	476,233	0	0	0	0	684,370	55,397	0	0	684,370	55,397	0	0	684,370	55,397	0	0	684,370	55,397	0	0	684,370	55,397	0	0	684,370	55,397	0	0
合計	16,520,006	570,238	190,385	15,759,383	37,803,646	661,032	182,290	36,960,324	14,758,887	3,314,037	128,283	11,316,567	69,082,539	3,314,037	128,283	11,316,567	69,082,539	3,314,037	128,283	11,316,567	69,082,539	3,314,037	128,283	11,316,567	69,082,539	3,314,037	128,283	11,316,567	69,082,539	3,314,037	128,283	11,316,567	69,082,539	3,314,037	128,283	

※平成23年度は、東日本大震災の影響により業務上集計が不可能であったため、岩手県及び福島県の一部市町村においては、形式上平成21年度の数字を計上しております。

(3)平成24年度芸術文化経費決算集計額の内訳

<平成24年度都道府県総表(教育委員会及び首長部局の合算)>

(単価:千円)

	財源別内訳				財源別内訳				財源別内訳				合計		財源別内訳	
	芸術文化事業費		文化施設経費		国庫補助		都道府県支出額		文化施設建設費		国庫補助		都道府県支出額		国庫補助	都道府県支出額
	国庫補助	都道府県支出額	国庫補助	都道府県支出額	国庫補助	都道府県支出額	国庫補助	都道府県支出額	国庫補助	都道府県支出額	国庫補助	都道府県支出額				
1	北海道	352,012	2,944	349,068	687,302	0	687,302	28,384	0	28,384	0	28,384	2,944	1,064,754		
2	青森県	219,237	0	219,237	242,456	0	242,456	0	0	0	0	0	0	461,693		
3	岩手県	215,570	2,900	212,670	648,543	0	648,543	0	0	0	0	0	2,900	861,213		
4	宮城県	140,313	0	140,313	850,908	139,172	711,736	0	0	0	0	0	139,172	852,049		
5	秋田県	274,072	0	274,072	738,037	0	738,037	0	0	0	0	0	0	1,012,109		
6	山形県	186,929	27,644	159,285	242,293	0	242,293	88,345	0	88,345	0	88,345	27,644	489,923		
7	福島県	90,909	0	90,909	268,046	0	268,046	0	0	0	0	0	0	358,955		
8	茨城県	530,591	42,822	487,769	1,743,586	341,363	1,402,223	0	0	0	0	0	384,185	1,889,992		
9	栃木県	198,474	25,065	173,409	409,631	0	409,631	0	0	0	0	0	25,065	583,040		
10	群馬県	618,865	21,855	597,010	918,360	0	918,360	0	0	0	0	0	21,855	1,515,370		
11	埼玉県	336,186	0	336,186	994,278	0	994,278	0	0	0	0	0	0	1,330,464		
12	千葉県	121,302	0	121,302	1,188,712	0	1,188,712	28,079	6,904	28,079	6,904	21,175	6,904	1,331,189		
13	東京都	4,017,697	0	4,017,697	3,808,875	0	3,808,875	7,772,720	0	7,772,720	0	7,772,720	0	15,599,292		
14	神奈川県	774,731	0	774,731	1,457,900	0	1,457,900	0	0	0	0	0	0	2,232,631		
15	新潟県	64,479	11,538	52,941	984,038	187,940	796,098	0	0	0	0	0	199,478	849,039		
16	富山県	593,980	80,661	513,319	736,796	0	736,796	219,062	0	219,062	0	219,062	80,661	1,469,177		
17	石川県	537,188	0	537,188	759,821	0	759,821	64,792	0	64,792	0	64,792	0	1,361,801		
18	福井県	437,334	0	437,334	297,307	2,226	295,081	0	0	0	0	0	2,226	732,415		
19	山梨県	515,063	0	515,063	647,427	3,990	643,437	0	0	0	0	0	3,990	1,158,500		
20	長野県	221,179	8,846	212,333	455,696	0	455,696	180,592	0	180,592	0	180,592	8,846	848,621		
21	岐阜県	81,085	0	81,085	637,609	0	637,609	0	0	0	0	0	0	718,694		
22	静岡県	150,340	15,076	135,264	1,677,756	89,352	1,588,404	908	0	908	0	908	104,428	1,724,576		
23	愛知県	475,113	0	475,113	2,836,595	7,902	2,828,693	0	0	0	0	0	7,902	3,303,806		
24	三重県	240,023	27,359	212,664	697,163	0	697,163	0	0	0	0	0	27,359	909,827		
25	滋賀県	609,200	8,665	600,535	520,136	0	520,136	0	0	0	0	0	8,665	1,120,671		

	財源別内訳				財源別内訳				財源別内訳				
	芸術文化事業費		財源別内訳		文化施設経費		財源別内訳		文化施設建設費		財源別内訳		
	国庫補助	都道府県支出額	国庫補助	都道府県支出額	国庫補助	都道府県支出額	国庫補助	都道府県支出額	国庫補助	都道府県支出額	国庫補助	都道府県支出額	
26	477,251	52,393	424,858	352,829	0	352,829	0	0	0	0	830,080	52,393	777,687
27	490,025	0	490,025	126,591	0	126,591	0	0	0	0	616,616	0	616,616
28	1,595,335	7,296	1,588,039	1,956,990	13,456	1,943,534	0	0	0	0	3,552,325	20,752	3,531,573
29	251,867	9,622	242,245	587,468	0	587,468	0	0	0	0	839,335	9,622	829,713
30	152,126	34,776	117,350	2,307,104	0	2,307,104	0	0	0	0	2,459,230	34,776	2,424,454
31	395,703	0	395,703	737,970	0	737,970	0	0	0	0	1,133,673	0	1,133,673
32	371,822	21,500	350,322	549,538	0	549,538	0	0	0	0	921,360	21,500	899,860
33	233,429	0	233,429	224,078	0	224,078	0	0	0	0	457,507	0	457,507
34	327,690	0	327,690	155,378	0	155,378	0	0	0	0	483,068	0	483,068
35	195,310	0	195,310	847,225	0	847,225	0	0	0	0	1,042,535	0	1,042,535
36	111,218	17,938	93,280	529,257	0	529,257	0	0	0	0	640,475	17,938	622,537
37	254,102	30,015	224,087	574,006	10,496	563,510	0	0	0	0	828,108	40,511	787,597
38	132,758	0	132,758	278,540	0	278,540	0	0	0	0	411,298	0	411,298
39	24,577	1,000	23,577	949,216	0	949,216	111,870	0	111,870	0	1,085,663	1,000	1,084,663
40	765,320	0	765,320	713,151	0	713,151	28,179	0	28,179	0	1,506,650	0	1,506,650
41	153,894	36,300	117,594	282,539	0	282,539	0	0	0	0	436,433	36,300	400,133
42	388,149	25,000	363,149	354,374	0	354,374	0	0	0	0	742,523	25,000	717,523
43	61,228	0	61,228	418,944	3,551	415,393	0	0	0	0	480,172	3,551	476,621
44	215,115	103,369	111,746	401,382	100,000	301,382	684,452	0	684,452	0	1,300,949	203,369	1,097,580
45	218,065	0	218,065	529,374	0	529,374	0	0	0	0	747,439	0	747,439
46	117,328	0	117,328	503,517	0	503,517	0	0	0	0	620,845	0	620,845
47	796,138	187,266	608,872	338,094	10,953	327,141	16,485	13,188	3,297	0	1,150,717	211,407	939,310
合計	19,730,322	801,850	18,928,472	38,166,836	910,401	37,256,435	9,223,868	20,092	9,203,776	67,121,026	1,732,343	65,388,683	



<平成24年度都道府県集計表(教育委員会)>

(単価:千円)

	財源別内訳				財源別内訳				財源別内訳				合計		財源別内訳			
	芸術文化事業費		文化施設経費		文化施設経費		文化施設建設費		文化施設建設費		国庫補助		都道府県支出額		国庫補助		都道府県支出額	
	国庫補助	都道府県支出額	国庫補助	都道府県支出額	国庫補助	都道府県支出額	国庫補助	都道府県支出額	国庫補助	都道府県支出額	国庫補助	都道府県支出額	国庫補助	都道府県支出額	国庫補助	都道府県支出額		
1	北海道	13,726	0	13,726	96,081	0	96,081	0	0	0	0	0	0	109,807	0	109,807		
2	青森県	5,831	0	5,831	0	0	0	0	0	0	0	0	0	5,831	0	5,831		
3	岩手県	191,663	2,900	188,763	648,543	0	648,543	0	0	0	0	0	0	840,206	2,900	837,306		
4	宮城県	6,814	0	6,814	354,265	0	354,265	0	0	0	0	0	0	361,079	0	361,079		
5	秋田県	145,960	0	145,960	308,941	0	308,941	0	0	0	0	0	0	454,901	0	454,901		
6	山形県	3,954	0	3,954	0	0	0	0	0	0	0	0	0	3,954	0	3,954		
7	福島県	0	0	0	183,032	0	183,032	0	0	0	0	0	0	183,032	0	183,032		
8	茨城県	446,152	0	446,152	931,849	20,000	911,849	0	0	0	0	0	0	1,378,001	20,000	1,358,001		
9	栃木県	3,888	0	3,888	0	0	0	0	0	0	0	0	0	3,888	0	3,888		
10	群馬県	0	0	0	0	0	0	0	0	0	0	0	0	0	0	0		
11	埼玉県	22,516	0	22,516	226,014	0	226,014	0	0	0	0	0	0	248,530	0	248,530		
12	千葉県	727	0	727	866,836	0	866,836	28,079	6,904	21,175	6,904	21,175	895,642	6,904	888,738			
13	東京都	33,759	0	33,759	0	0	0	0	0	0	0	0	0	33,759	0	33,759		
14	神奈川県	148,941	0	148,941	539,979	0	539,979	0	0	0	0	0	0	688,920	0	688,920		
15	新潟県	10,206	0	10,206	345,595	103,140	242,455	0	0	0	0	0	0	355,801	103,140	252,661		
16	富山県	227,913	42,971	184,942	0	0	0	0	0	0	0	0	0	227,913	42,971	184,942		
17	石川県	0	0	0	0	0	0	0	0	0	0	0	0	0	0	0		
18	福井県	0	0	0	0	0	0	0	0	0	0	0	0	0	0	0		
19	山梨県	165,699	0	165,699	545,513	0	545,513	0	0	0	0	0	0	711,212	0	711,212		
20	長野県	18,800	0	18,800	0	0	0	0	0	0	0	0	0	18,800	0	18,800		
21	岐阜県	9,624	0	9,624	231,711	0	231,711	0	0	0	0	0	0	241,335	0	241,335		
22	静岡県	0	0	0	0	0	0	0	0	0	0	0	0	0	0	0		
23	愛知県	7,018	0	7,018	0	0	0	0	0	0	0	0	0	7,018	0	7,018		
24	三重県	10,593	0	10,593	0	0	0	0	0	0	0	0	0	10,593	0	10,593		
25	滋賀県	0	0	0	0	0	0	0	0	0	0	0	0	0	0	0		

	財源別内訳				財源別内訳				財源別内訳					
	芸術文化事業費		文化施設経費		文化施設建設費		文化施設建設費		合計		合計			
	国庫補助	都道府県支出額	国庫補助	都道府県支出額	国庫補助	都道府県支出額	国庫補助	都道府県支出額	国庫補助	都道府県支出額	国庫補助	都道府県支出額		
26	京都府	33,441	0	33,441	0	0	0	0	0	0	0	33,441	0	33,441
27	大阪府	0	0	0	0	0	0	0	0	0	0	0	0	0
28	兵庫県	214,790	4,000	210,790	1,103,855	13,456	1,090,399	0	0	0	0	1,318,645	17,456	1,301,189
29	奈良県	4,046	0	4,046	0	0	0	0	0	0	0	4,046	0	4,046
30	和歌山県	38,551	0	38,551	289,919	0	289,919	0	0	0	0	328,470	0	328,470
31	鳥取県	202,360	0	202,360	94,670	0	94,670	0	0	0	0	297,030	0	297,030
32	島根県	7,984	0	7,984	0	0	0	0	0	0	0	7,984	0	7,984
33	岡山県	8,684	0	8,684	0	0	0	0	0	0	0	8,684	0	8,684
34	広島県	0	0	0	0	0	0	0	0	0	0	0	0	0
35	山口県	38,296	0	38,296	48,096	0	48,096	0	0	0	0	86,392	0	86,392
36	徳島県	0	0	0	344,287	0	344,287	0	0	0	0	344,287	0	344,287
37	香川県	0	0	0	0	0	0	0	0	0	0	0	0	0
38	愛媛県	81,005	0	81,005	135,935	0	135,935	0	0	0	0	216,940	0	216,940
39	高知県	0	0	0	0	0	0	0	0	0	0	0	0	0
40	福岡県	11,775	0	11,775	86,558	0	86,558	0	0	0	0	98,333	0	98,333
41	佐賀県	1,159	0	1,159	0	0	0	0	0	0	0	1,159	0	1,159
42	長崎県	122,120	0	122,120	0	0	0	0	0	0	0	122,120	0	122,120
43	熊本県	6,293	0	6,293	223,297	3,551	219,746	0	0	0	0	229,590	3,551	226,039
44	大分県	22,266	0	22,266	176,564	0	176,564	0	0	0	0	198,830	0	198,830
45	宮崎県	85,524	0	85,524	147,656	0	147,656	0	0	0	0	233,180	0	233,180
46	鹿児島県	0	0	0	0	0	0	0	0	0	0	0	0	0
47	沖縄県	24,580	10,352	14,228	0	0	0	0	0	0	0	24,580	10,352	14,228
	合計	2,376,658	60,223	2,316,435	7,929,196	140,147	7,789,049	28,079	6,904	21,175	10,333,933	207,274	10,126,659	

＜平成24年度都道府県集計表(首長部局)＞

(単価:千円)

	財源別内訳				財源別内訳				財源別内訳				合計			
	芸術文化事業費		文化施設経費		文化施設経費		文化施設建設費		国庫補助		都道府県支出額		国庫補助		都道府県支出額	
	国庫補助	都道府県支出額	国庫補助	都道府県支出額	国庫補助	都道府県支出額	国庫補助	都道府県支出額	国庫補助	都道府県支出額	国庫補助	都道府県支出額	国庫補助	都道府県支出額	国庫補助	都道府県支出額
1	北海道	338,286	2,944	335,342	591,221	0	591,221	28,384	0	28,384	0	28,384	2,944	957,891	2,944	954,947
2	青森県	213,406	0	213,406	242,456	0	242,456	0	0	0	0	0	0	455,862	0	455,862
3	岩手県	23,907	0	23,907	0	0	0	0	0	0	0	0	0	23,907	0	23,907
4	宮城県	133,499	0	133,499	496,643	139,172	357,471	0	0	0	0	0	0	630,142	139,172	490,970
5	秋田県	128,112	0	128,112	429,096	0	429,096	0	0	0	0	0	0	557,208	0	557,208
6	山形県	182,975	27,644	155,331	242,293	0	242,293	88,345	0	88,345	0	88,345	27,644	513,613	27,644	485,969
7	福島県	90,909	0	90,909	85,014	0	85,014	0	0	0	0	0	0	175,923	0	175,923
8	茨城県	84,439	42,822	41,617	811,737	321,363	490,374	0	0	0	0	0	364,185	896,176	364,185	531,991
9	栃木県	194,586	25,065	169,521	409,631	0	409,631	0	0	0	0	0	25,065	604,217	25,065	579,152
10	群馬県	618,865	21,855	597,010	918,360	0	918,360	0	0	0	0	0	21,855	1,537,225	21,855	1,515,370
11	埼玉県	313,670	0	313,670	768,264	0	768,264	0	0	0	0	0	0	1,081,934	0	1,081,934
12	千葉県	120,575	0	120,575	321,876	0	321,876	0	0	0	0	0	0	442,451	0	442,451
13	東京都	3,983,938	0	3,983,938	3,808,875	0	3,808,875	7,772,720	0	7,772,720	0	7,772,720	0	15,565,533	0	15,565,533
14	神奈川県	625,790	0	625,790	917,921	0	917,921	0	0	0	0	0	0	1,543,711	0	1,543,711
15	新潟県	54,273	11,538	42,735	638,443	84,800	553,643	0	0	0	0	0	96,338	692,716	96,338	596,378
16	富山県	366,067	37,690	328,377	736,796	0	736,796	219,062	0	219,062	0	219,062	37,690	1,321,925	37,690	1,284,235
17	石川県	537,188	0	537,188	759,821	0	759,821	64,792	0	64,792	0	64,792	0	1,361,801	0	1,361,801
18	福井県	437,334	0	437,334	297,307	2,226	295,081	0	0	0	0	0	2,226	734,641	2,226	732,415
19	山梨県	349,364	0	349,364	101,914	3,990	97,924	0	0	0	0	0	3,990	451,278	3,990	447,288
20	長野県	202,379	8,846	193,533	455,696	0	455,696	180,592	0	180,592	0	180,592	8,846	838,667	8,846	829,821
21	岐阜県	71,461	0	71,461	405,898	0	405,898	0	0	0	0	0	0	477,359	0	477,359
22	静岡県	150,340	15,076	135,264	1,677,756	89,352	1,588,404	908	0	908	0	908	104,428	1,829,004	104,428	1,724,576
23	愛知県	468,095	0	468,095	2,836,595	7,902	2,828,693	0	0	0	0	0	7,902	3,304,690	7,902	3,296,788
24	三重県	229,430	27,359	202,071	697,163	0	697,163	0	0	0	0	0	27,359	926,593	27,359	899,234
25	滋賀県	609,200	8,665	600,535	520,136	0	520,136	0	0	0	0	0	8,665	1,129,336	8,665	1,120,671

	財源別内訳				財源別内訳				財源別内訳					
	芸術文化事業費		文化施設経費		文化施設建設費		国庫補助		都道府県支出額		合計		財源別内訳	
	国庫補助	都道府県支出額	国庫補助	都道府県支出額	国庫補助	都道府県支出額	国庫補助	都道府県支出額	国庫補助	都道府県支出額	国庫補助	都道府県支出額	国庫補助	都道府県支出額
26	443,810	52,393	391,417	352,829	0	352,829	0	0	0	0	796,639	52,393	744,246	
27	490,025	0	490,025	126,591	0	126,591	0	0	0	0	616,616	0	616,616	
28	1,380,545	3,296	1,377,249	853,135	0	853,135	0	0	0	0	2,233,680	3,296	2,230,384	
29	247,821	9,622	238,199	587,468	0	587,468	0	0	0	0	835,289	9,622	825,667	
30	113,575	34,776	78,799	2,017,185	0	2,017,185	0	0	0	0	2,130,760	34,776	2,095,984	
31	193,343	0	193,343	643,300	0	643,300	0	0	0	0	836,643	0	836,643	
32	363,838	21,500	342,338	549,538	0	549,538	0	0	0	0	913,376	21,500	891,876	
33	224,745	0	224,745	224,078	0	224,078	0	0	0	0	448,823	0	448,823	
34	327,690	0	327,690	155,378	0	155,378	0	0	0	0	483,068	0	483,068	
35	157,014	0	157,014	799,129	0	799,129	0	0	0	0	956,143	0	956,143	
36	111,218	17,938	93,280	184,970	0	184,970	0	0	0	0	296,188	17,938	278,250	
37	254,102	30,015	224,087	574,006	10,496	563,510	0	0	0	0	828,108	40,511	787,597	
38	51,753	0	51,753	142,605	0	142,605	0	0	0	0	194,358	0	194,358	
39	24,577	1,000	23,577	949,216	0	949,216	111,870	0	111,870	0	1,085,663	1,000	1,084,663	
40	753,545	0	753,545	626,593	0	626,593	28,179	0	28,179	0	1,408,317	0	1,408,317	
41	152,735	36,300	116,435	282,539	0	282,539	0	0	0	0	435,274	36,300	398,974	
42	266,029	25,000	241,029	354,374	0	354,374	0	0	0	0	620,403	25,000	595,403	
43	54,935	0	54,935	195,647	0	195,647	0	0	0	0	250,582	0	250,582	
44	192,849	103,369	89,480	224,818	100,000	124,818	684,452	0	684,452	0	1,102,119	203,369	898,750	
45	132,541	0	132,541	381,718	0	381,718	0	0	0	0	514,259	0	514,259	
46	117,328	0	117,328	503,517	0	503,517	0	0	0	0	620,845	0	620,845	
47	771,558	176,914	594,644	338,094	10,953	327,141	16,485	13,188	3,297	0	1,126,137	201,055	925,082	
合計	17,353,664	741,627	16,612,037	30,237,640	770,254	29,467,386	9,195,789	13,188	9,182,601	0	56,787,093	1,525,069	55,262,024	

＜平成24年度政令指定都市総表(教育委員会及び首長部局の合算)＞

	芸術文化 事業費				財源別内訳				財源別内訳				財源別内訳				合計
	国庫補助	都道府県 補助額	市支出額	市区町村立文化施 設経費	国庫補助	都道府県 補助額	市支出額	市区町村立文化施 設経費	国庫補助	都道府県 補助額	市支出額	市区町村立文化施 設経費	国庫補助	都道府県 補助額	市支出額		
1	札幌市	636,317	40,000	596,317	1,989,453	0	1,989,453	7,831	0	7,831	0	0	2,633,601	40,000	0	2,593,601	
2	仙台市	781,905	0	776,296	1,696,075	0	1,696,075	1,203,062	69,180	1,133,882	0	0	3,681,042	69,180	5,609	3,606,253	
3	さいたま市	82,631	0	82,631	1,197,784	0	1,197,784	0	0	0	0	0	1,280,415	0	0	1,280,415	
4	千葉市	18,881	0	18,881	348,014	0	348,014	0	0	0	0	0	366,895	0	0	366,895	
5	横浜市	1,101,370	100,000	784,729	2,727,742	0	2,727,742	2,785,089	611,616	2,173,473	0	0	6,614,201	711,616	216,641	5,685,944	
6	川崎市	917,019	45,000	872,019	1,509,048	0	1,509,048	165,012	65,374	99,638	0	0	2,591,079	110,374	0	2,480,705	
7	相模原市	232,155	0	232,155	909,048	0	909,048	10,498	0	10,498	0	0	1,151,701	0	0	1,151,701	
8	新潟市	382,109	0	382,109	962,747	0	962,747	1,435,848	0	1,435,848	0	0	2,780,704	0	0	2,780,704	
9	静岡市	504,675	0	504,675	1,142,384	0	1,142,384	8,186,644	757,167	7,429,477	0	0	9,833,703	757,167	0	9,076,536	
10	浜松市	433,625	0	433,625	1,486,874	0	1,486,874	0	0	0	0	0	1,920,499	0	0	1,920,499	
11	名古屋市	743,173	0	743,173	1,002,504	0	1,002,504	10,800	0	10,800	0	0	1,756,477	0	0	1,756,477	
12	京都市	247,733	7,500	240,233	1,676,106	108,000	1,536,214	932,643	1,505	931,138	0	0	2,856,482	117,005	31,892	2,707,585	
13	大阪市	518,771	804	517,967	1,550,153	0	1,550,153	82,954	0	82,954	0	0	2,151,878	804	0	2,151,074	
14	堺市	175,198	0	175,198	761,835	0	761,835	3,606	0	3,606	0	0	940,639	0	0	940,639	
15	神戸市	786,500	0	786,500	837,177	1,185	835,992	759	0	759	0	0	1,624,436	1,185	0	1,623,251	
16	岡山市	12,156	0	12,156	160,075	0	160,075	0	0	0	0	0	172,231	0	0	172,231	
17	広島市	246,045	0	246,045	568,759	0	568,759	510,580	0	510,580	0	0	1,325,384	0	0	1,325,384	
18	北九州市	903,589	23,340	880,249	1,705,652	0	1,705,652	3,357,348	1,121,300	2,236,048	0	0	5,966,589	1,144,640	0	4,821,949	
19	福岡市	432,392	6,997	425,395	2,109,687	1,327	2,106,707	0	0	0	0	0	2,542,079	8,324	1,663	2,532,102	
20	熊本市	188,875	0	188,875	510,327	0	510,327	0	0	0	0	0	699,202	0	0	699,202	
	合計	9,345,119	223,641	8,899,228	24,851,444	110,512	24,707,387	18,692,674	2,626,142	16,066,532	0	0	52,889,237	2,960,295	255,795	49,673,147	

(単位:千円)

<平成24年度政令指定都市集計表(教育委員会)>

	芸術文化 事業費		財源別内訳				市区町村立文化 施設建設費				財源別内訳				合計			
	国庫補助	都道府県 補助額	市支出額	国庫補助	都道府県 補助額	市支出額	国庫補助	都道府県 補助額	市支出額	国庫補助	都道府県 補助額	市支出額	国庫補助	都道府県 補助額	市支出額	国庫補助	都道府県 補助額	市支出額
1 札幌市	0	0	0	0	0	332,859	0	0	0	0	0	332,859	0	0	0	0	0	332,859
2 仙台市	17,059	0	17,059	0	0	438,360	0	0	0	0	438,360	0	0	0	0	0	455,419	
3 さいたま市	26,749	0	26,749	0	0	123,884	0	0	0	0	123,884	0	0	0	0	0	150,633	
4 千葉市	0	0	0	0	0	0	0	0	0	0	0	0	0	0	0	0	0	
5 横浜市	0	0	0	0	0	0	0	0	0	0	0	0	0	0	0	0	0	
6 川崎市	0	0	0	0	0	0	0	0	0	0	0	0	0	0	0	0	0	
7 相模原市	0	0	0	0	0	0	0	0	0	0	0	0	0	0	0	0	0	
8 新潟市	0	0	0	0	0	0	0	0	0	0	0	0	0	0	0	0	0	
9 静岡市	0	0	0	0	0	44,127	0	0	0	0	44,127	0	0	0	0	0	44,127	
10 浜松市	0	0	0	0	0	0	0	0	0	0	0	0	0	0	0	0	0	
11 名古屋	92,983	0	92,983	0	0	111,765	0	0	0	0	111,765	0	0	0	0	0	204,748	
12 京都市	0	0	0	0	0	0	0	0	0	0	0	0	0	0	0	0	0	
13 大阪市	0	0	0	0	0	0	0	0	0	0	0	0	0	0	0	0	0	
14 堺市	0	0	0	0	0	110,085	0	0	0	0	110,085	0	0	0	0	0	110,085	
15 神戸市	0	0	0	0	0	0	0	0	0	0	0	0	0	0	0	0	0	
16 岡山市	0	0	0	0	0	62,919	0	0	0	0	62,919	0	0	0	0	0	62,919	
17 広島市	0	0	0	0	0	0	0	0	0	0	0	0	0	0	0	0	0	
18 北九州市	0	0	0	0	0	0	0	0	0	0	0	0	0	0	0	0	0	
19 福岡市	0	0	0	0	0	0	0	0	0	0	0	0	0	0	0	0	0	
20 熊本市	15,072	0	15,072	0	0	56,892	0	0	0	0	56,892	0	0	0	0	0	71,964	
合計	151,863	0	151,863	0	0	1,280,891	0	0	0	0	1,280,891	0	0	0	0	0	1,432,754	

<平成24年度政令指定都市集計表(首長部局)>

	芸術文化 事業費		財源別内訳				市区町村立文化 施設建設費				財源別内訳				合計			
	国庫補助	都道府県 補助額	市支出額	国庫補助	都道府県 補助額	市支出額	国庫補助	都道府県 補助額	市支出額	国庫補助	都道府県 補助額	市支出額	国庫補助	都道府県 補助額	市支出額	国庫補助	都道府県 補助額	市支出額
1 札幌市	636,317	40,000	596,317	0	0	1,656,594	0	0	0	7,831	0	7,831	0	0	0	0	2,300,742	
2 仙台市	764,846	0	764,846	5,609	0	1,257,715	0	0	0	1,203,062	69,180	1,133,882	0	0	0	0	3,225,623	
3 さいたま市	55,882	0	55,882	0	0	1,073,900	0	0	0	0	0	0	0	0	0	0	1,129,782	
4 千葉市	18,881	0	18,881	0	0	348,014	0	0	0	0	0	0	0	0	0	0	366,895	
5 横浜市	1,101,370	100,000	1,201,370	216,641	0	2,727,742	0	0	0	2,785,089	611,616	2,173,473	0	0	0	0	6,614,201	
6 川崎市	917,019	45,000	872,019	0	0	1,509,048	0	0	0	165,012	65,374	99,638	0	0	0	0	2,591,079	
7 相模原市	232,155	0	232,155	0	0	909,048	0	0	0	10,498	0	10,498	0	0	0	0	1,151,701	
8 新潟市	382,109	0	382,109	0	0	962,747	0	0	0	1,435,848	0	1,435,848	0	0	0	0	2,780,704	
9 静岡市	504,675	0	504,675	0	0	1,098,257	0	0	0	8,186,644	757,167	7,429,477	0	0	0	0	9,789,576	
10 浜松市	433,625	0	433,625	0	0	1,486,874	0	0	0	1,486,874	0	1,486,874	0	0	0	0	1,920,499	
11 名古屋	650,190	0	650,190	0	0	890,739	0	0	0	10,800	0	10,800	0	0	0	0	1,551,729	
12 京都市	247,733	7,500	240,233	0	0	1,676,106	108,000	31,892	1,536,214	932,643	1,505	931,138	0	0	0	0	2,856,482	
13 大阪市	518,771	804	519,575	0	0	1,550,153	0	0	1,550,153	82,954	0	82,954	0	0	0	0	2,151,074	
14 堺市	175,198	0	175,198	0	0	651,750	0	0	651,750	3,606	0	3,606	0	0	0	0	830,554	
15 神戸市	786,500	0	786,500	0	0	837,177	1,185	0	835,992	759	0	759	0	0	0	0	1,624,436	
16 岡山市	12,156	0	12,156	0	0	97,156	0	0	97,156	0	0	0	0	0	0	0	109,312	
17 広島市	246,045	0	246,045	0	0	568,759	0	0	568,759	510,580	0	510,580	0	0	0	0	1,325,384	
18 北九州市	903,559	23,340	880,219	0	0	1,705,652	0	0	1,705,652	3,357,348	1,121,300	2,236,048	0	0	0	0	5,966,559	
19 福岡市	432,392	6,997	425,395	0	0	2,109,687	1,327	1,653	2,106,707	0	0	0	0	0	0	0	2,542,079	
20 熊本市	173,803	0	173,803	0	0	453,435	0	0	453,435	18,692,674	2,626,142	16,066,532	0	0	0	0	627,238	
合計	9,193,256	223,641	8,747,365	222,250	0	23,570,553	110,512	33,545	23,426,496	18,692,674	2,626,142	16,066,532	0	0	0	0	51,456,483	

＜平成24年度中核市総表(教育委員会及び首長部局の合算)＞

(単位:千円)

No	市区町村立文化施設 経費	財源別内訳				市区町村立文化施設 建設費	財源別内訳				合計	財源別内訳			
		国庫補助	都道府県 補助	市支出額	市支出額		国庫補助	都道府県 補助	市支出額	市支出額		国庫補助	都道府県 補助	市支出額	市支出額
1	函館市	37,826	0	37,826	364,234	0	0	364,234	0	0	0	402,060	0	0	402,060
2	旭川市	38,442	59	37,533	322,012	900	0	321,112	582,114	259,965	0	322,149	260,924	850	680,794
3	青森市	34,663	0	34,663	276,344	1,229	0	275,115	0	0	0	311,007	1,229	0	309,778
4	盛岡市	30,499	0	30,499	440,389	0	0	440,389	0	0	0	470,888	0	0	470,888
5	秋田市	79,593	0	79,593	570,450	0	0	570,450	0	0	0	650,043	0	0	650,043
6	郡山市	41,101	3,108	37,993	346,571	0	0	346,571	500,000	0	0	887,672	3,108	0	884,564
7	いわき市	190,336	11,056	179,280	803,171	117,852	4,667	680,652	1,033,600	0	0	1,033,600	128,908	4,667	1,893,532
8	宇都宮市	210,191	0	210,191	452,291	0	0	452,291	0	0	0	662,482	0	0	662,482
9	前橋市	171,692	9,734	161,958	394,249	0	0	394,249	1,008,691	359,833	0	648,858	1,574,632	359,833	1,205,065
10	高崎市	299,716	0	299,716	423,991	0	0	423,991	0	0	0	723,707	0	0	723,707
11	川越市	53,393	0	53,393	262,601	0	0	262,601	0	0	0	315,994	0	0	315,994
12	船橋市	14,509	0	14,509	517,813	1,864	2,488	513,461	0	0	0	532,322	1,864	2,488	527,970
13	柏市	13,403	0	13,403	254,707	0	0	254,707	0	0	0	268,110	0	0	268,110
14	横須賀市	29,513	0	29,513	1,142,410	0	0	1,142,410	0	0	0	1,171,923	0	0	1,171,923
15	富山市	204,887	0	203,880	734,177	0	5,900	728,277	0	0	0	939,064	0	6,907	932,157
16	金沢市	784,787	0	784,787	1,087,135	0	0	1,087,135	0	0	0	1,871,922	0	0	1,871,922
17	長野市	46,065	6,200	39,865	275,486	455	0	275,031	219,478	46,529	0	172,949	53,184	0	487,845
18	岐阜市	61,809	0	61,809	359,903	12,529	0	347,374	0	0	0	421,712	12,529	0	409,183
19	豊橋市	206,427	0	206,427	271,347	0	0	271,347	799,328	0	0	799,328	0	0	1,277,102
20	岡崎市	86,511	0	86,511	715,921	0	17,535	698,386	669,200	0	0	669,200	1,471,632	0	1,454,097
21	豊田市	394,200	0	394,200	910,311	0	0	910,311	0	0	0	1,304,511	0	0	1,304,511
22	大津市	10,996	0	10,996	141,809	0	0	141,809	0	0	0	152,805	0	0	152,805
23	豊中市	30,176	0	30,176	126,196	0	0	126,196	66,754	0	0	66,754	223,126	0	223,126
24	高槻市	36,765	0	36,765	372,608	0	0	372,608	0	0	0	409,373	0	0	409,373
25	東大阪市	31,240	0	31,240	144,227	0	0	144,227	0	0	0	175,467	0	0	175,467
26	姫路市	175,532	0	175,532	188,809	0	0	188,809	0	0	0	364,341	0	0	364,341
27	尼崎市	95	0	95	433,826	28,370	9,795	395,661	914,340	0	0	914,340	28,370	9,795	1,310,096
28	西宮市	79,269	4,318	74,951	398,699	0	0	398,699	75,361	0	0	75,361	553,329	4,318	549,011
29	奈良市	83,748	0	83,748	515,988	0	0	515,988	0	0	0	599,736	0	0	599,736
30	和歌山市	18,051	0	18,051	272,600	0	0	272,600	0	0	0	290,651	0	0	290,651
31	倉敷市	487,177	0	487,177	375,142	0	0	375,142	0	0	0	862,319	0	0	862,319
32	福山市	87,987	0	87,987	416,595	0	0	416,595	0	0	0	504,582	0	0	504,582
33	下関市	31,211	0	31,211	422,393	0	0	422,393	0	0	0	453,604	0	0	453,604
34	高松市	248,439	7,697	240,437	514,866	0	0	514,866	883,487	312,624	0	570,863	320,321	305	1,326,166
35	松山市	107,391	0	107,391	251,057	0	0	251,057	0	0	0	358,448	0	0	358,448
36	高知市	2,314	0	2,314	245,043	0	0	245,043	0	0	0	247,357	0	0	247,357
37	久留米市	85,518	0	85,518	161,274	2,117	0	159,157	84,979	7,813	0	77,166	9,930	0	321,841
38	長崎市	35,714	900	35,714	389,278	0	0	389,278	0	0	0	424,992	900	0	424,092
39	大分市	94,890	0	94,890	572,605	0	0	572,605	9,886,355	2,131,881	0	7,754,474	10,553,850	2,131,881	8,421,969
40	宮崎市	158,689	0	158,689	291,420	0	0	291,420	0	0	0	450,109	0	0	450,109
41	鹿児島市	163,868	0	163,868	1,544,744	0	0	1,544,744	0	0	0	1,708,612	0	0	1,708,612
	合計	4,998,633	43,072	4,953,399	18,704,692	165,316	40,385	18,498,991	16,723,697	3,118,645	0	13,605,042	3,327,033	42,547	37,057,432

＜平成24年度中核市集計表(教育委員会)＞

(単位:千円)

	芸術文化 事業費				財源別内訳				市区町村立文化施設 総費				財源別内訳				市区町村立文化施設 建設費				財源別内訳				合計			
	国庫補助	都道府県 補助	市支出額	市支出額	国庫補助	都道府県 補助	市支出額	市支出額	国庫補助	都道府県 補助	市支出額	市支出額	国庫補助	都道府県 補助	市支出額	市支出額	国庫補助	都道府県 補助	市支出額	市支出額	国庫補助	都道府県 補助	市支出額	市支出額	国庫補助	都道府県 補助	市支出額	市支出額
1 函館市	37,826	0	0	37,826	384,234	0	0	384,234	0	0	0	364,234	0	0	0	364,234	0	0	0	0	0	0	0	402,060	0	0	0	402,060
2 旭川市	38,442	850	37,533	37,533	322,012	900	0	321,112	582,114	259,965	0	321,112	0	0	322,149	942,568	260,924	0	0	0	0	0	0	680,794	850	0	0	680,794
3 青森市	34,663	0	34,663	34,663	276,344	1,229	0	275,115	0	0	0	275,115	0	0	0	311,007	1,229	0	0	0	0	0	0	309,778	0	0	0	309,778
4 盛岡市	0	0	0	0	0	0	0	0	0	0	0	0	0	0	0	0	0	0	0	0	0	0	0	0	0	0	0	0
5 秋田市	79,593	0	79,593	79,593	570,450	0	0	570,450	0	0	0	570,450	0	0	0	650,043	0	0	0	0	0	0	0	650,043	0	0	0	650,043
6 郡山市	41,101	3,108	37,993	37,993	346,571	0	0	346,571	500,000	0	0	346,571	0	0	500,000	887,672	3,108	0	0	0	0	0	0	884,564	0	0	0	884,564
7 いわき市	84,316	0	84,316	84,316	245,693	19,879	4,667	221,147	62,792	0	0	221,147	0	0	62,792	392,801	19,879	0	0	0	0	0	0	368,255	0	0	0	368,255
8 宇都宮市	210,191	0	210,191	210,191	452,291	0	0	452,291	0	0	0	452,291	0	0	0	662,482	0	0	0	0	0	0	0	662,482	0	0	0	662,482
9 前橋市	0	0	0	0	0	0	0	0	0	0	0	0	0	0	0	0	0	0	0	0	0	0	0	0	0	0	0	0
10 高崎市	0	0	0	0	0	0	0	0	0	0	0	0	0	0	0	0	0	0	0	0	0	0	0	0	0	0	0	0
11 川越市	0	0	0	0	0	0	0	0	0	0	0	0	0	0	0	0	0	0	0	0	0	0	0	0	0	0	0	0
12 船橋市	14,509	0	14,509	14,509	517,813	1,864	2,488	513,461	0	0	0	513,461	0	0	0	532,322	1,864	0	0	0	0	0	0	527,970	2,488	0	0	527,970
13 柏市	13,403	0	13,403	13,403	41,626	0	0	41,626	0	0	0	41,626	0	0	0	55,029	0	0	0	0	0	0	0	55,029	0	0	0	55,029
14 横須賀市	0	0	0	0	399,497	0	0	399,497	0	0	0	399,497	0	0	0	399,497	0	0	0	0	0	0	0	399,497	0	0	0	399,497
15 富山市	0	0	0	0	0	0	0	0	0	0	0	0	0	0	0	0	0	0	0	0	0	0	0	0	0	0	0	0
16 金沢市	0	0	0	0	0	0	0	0	0	0	0	0	0	0	0	0	0	0	0	0	0	0	0	0	0	0	0	0
17 長野市	40,379	6,200	34,179	34,179	161,413	455	0	160,968	0	0	0	160,968	0	0	0	201,792	6,655	0	0	0	0	0	0	195,137	0	0	0	195,137
18 岐阜市	0	0	0	0	0	0	0	0	0	0	0	0	0	0	0	0	0	0	0	0	0	0	0	0	0	0	0	0
19 豊橋市	84,350	0	84,350	84,350	33,957	0	0	33,957	8,564	0	0	33,957	0	0	8,564	126,871	0	0	0	0	0	0	0	126,871	0	0	0	126,871
20 岡崎市	0	0	0	0	0	0	0	0	0	0	0	0	0	0	0	0	0	0	0	0	0	0	0	0	0	0	0	0
21 豊田市	394,200	0	394,200	394,200	772,591	0	0	772,591	0	0	0	772,591	0	0	0	1,166,791	0	0	0	0	0	0	0	1,166,791	0	0	0	1,166,791
22 大津市	0	0	0	0	0	0	0	0	0	0	0	0	0	0	0	0	0	0	0	0	0	0	0	0	0	0	0	0
23 豊中市	6,014	0	6,014	6,014	0	0	0	0	0	0	0	0	0	0	0	6,014	0	0	0	0	0	0	0	6,014	0	0	0	6,014
24 高槻市	0	0	0	0	0	0	0	0	0	0	0	0	0	0	0	0	0	0	0	0	0	0	0	0	0	0	0	0
25 東大阪市	8,527	0	8,527	8,527	117,717	0	0	117,717	0	0	0	117,717	0	0	0	126,244	0	0	0	0	0	0	0	126,244	0	0	0	126,244
26 姫路市	0	0	0	0	0	0	0	0	0	0	0	0	0	0	0	0	0	0	0	0	0	0	0	0	0	0	0	0
27 尼崎市	0	0	0	0	0	0	0	0	0	0	0	0	0	0	0	0	0	0	0	0	0	0	0	0	0	0	0	0
28 西宮市	0	0	0	0	33,314	0	0	33,314	0	0	0	33,314	0	0	0	33,314	0	0	0	0	0	0	0	33,314	0	0	0	33,314
29 奈良市	0	0	0	0	0	0	0	0	0	0	0	0	0	0	0	0	0	0	0	0	0	0	0	0	0	0	0	0
30 和歌山市	18,051	0	18,051	18,051	272,600	0	0	272,600	0	0	0	272,600	0	0	0	290,651	0	0	0	0	0	0	0	290,651	0	0	0	290,651
31 倉敷市	51,047	0	51,047	51,047	3,801	0	0	3,801	0	0	0	3,801	0	0	0	54,848	0	0	0	0	0	0	0	54,848	0	0	0	54,848
32 福山市	87,987	0	87,987	87,987	416,595	0	0	416,595	0	0	0	416,595	0	0	0	504,582	0	0	0	0	0	0	0	504,582	0	0	0	504,582
33 下関市	0	0	0	0	307,843	0	0	307,843	0	0	0	307,843	0	0	0	307,843	0	0	0	0	0	0	0	307,843	0	0	0	307,843
34 高松市	0	0	0	0	0	0	0	0	0	0	0	0	0	0	0	0	0	0	0	0	0	0	0	0	0	0	0	0
35 松山市	31,847	0	31,847	31,847	133,556	0	0	133,556	0	0	0	133,556	0	0	0	165,403	0	0	0	0	0	0	0	165,403	0	0	0	165,403
36 高知市	2,314	0	2,314	2,314	245,043	0	0	245,043	0	0	0	245,043	0	0	0	247,357	0	0	0	0	0	0	0	247,357	0	0	0	247,357
37 久留米市	0	0	0	0	0	0	0	0	0	0	0	0	0	0	0	0	0	0	0	0	0	0	0	0	0	0	0	0
38 長崎市	0	0	0	0	66,116	0	0	66,116	0	0	0	66,116	0	0	0	66,116	0	0	0	0	0	0	0	66,116	0	0	0	66,116
39 大分市	80,854	0	80,854	80,854	202,942	0	0	202,942	0	0	0	202,942	0	0	0	283,796	0	0	0	0	0	0	0	283,796	0	0	0	283,796
40 宮崎市	0	0	0	0	0	0	0	0	0	0	0	0	0	0	0	0	0	0	0	0	0	0	0	0	0	0	0	0
41 鹿児島市	163,868	0	163,868	163,868	1,544,744	24,327	7,155	1,544,744	1,153,470	259,965	0	1,544,744	0	0	0	1,708,612	293,659	0	0	0	0	0	0	1,708,612	8,005	0	0	1,708,612
合計	1,523,482	850	9,367	1,513,265	7,848,763	24,327	7,155	7,817,281	1,153,470	259,965	0	7,817,281	0	0	893,505	10,525,715	293,659	0	0	0	0	0	0	10,525,715	8,005	0	0	10,525,715



＜平成24年度中核市集計表(首長部局)＞ (単位:千円)

1	芸術文化 事業費	財源別内訳				財源別内訳				財源別内訳				合計			
		国庫補助	都道府県 補助費	市支出額	市区町村立文化施 設経費	国庫補助	都道府県 補助費	市支出額	市区町村立文化施 設経費	国庫補助	都道府県 補助費	市支出額	市区町村立文化施 設経費	国庫補助	都道府県 補助費	市支出額	
1	函館市	0	0	0	0	0	0	0	0	0	0	0	0	0	0	0	
2	旭川市	0	0	0	0	0	0	0	0	0	0	0	0	0	0	0	
3	青森市	0	0	0	0	0	0	0	0	0	0	0	0	0	0	0	
4	盛岡市	30,499	0	30,499	440,389	0	440,389	440,389	0	0	0	0	0	0	470,888	0	
5	秋田市	0	0	0	0	0	0	0	0	0	0	0	0	0	0	0	
6	郡山市	0	0	0	0	0	0	0	0	0	0	0	0	0	0	0	
7	いわき市	106,020	11,066	94,904	557,478	97,973	459,505	970,808	0	0	0	0	0	109,029	1,525,277	0	
8	宇都宮市	0	0	0	0	0	0	0	0	0	0	0	0	0	0	0	
9	前橋市	171,692	9,734	161,958	394,249	0	394,249	1,008,691	359,833	0	0	648,858	1,574,632	369,567	1,205,065	0	
10	高崎市	299,716	0	299,716	423,991	0	423,991	0	0	0	0	723,707	0	0	723,707	0	
11	川越市	53,393	0	53,393	262,601	0	262,601	0	0	0	0	315,994	0	0	315,994	0	
12	船橋市	0	0	0	0	0	0	0	0	0	0	0	0	0	0	0	
13	柏市	0	0	0	213,081	0	213,081	0	0	0	0	213,081	0	0	213,081	0	
14	横浜西側市	29,513	0	29,513	742,913	0	742,913	0	0	0	0	772,426	0	0	772,426	0	
15	富士市	204,887	0	203,880	734,171	0	5,900	728,277	0	0	0	939,064	0	6,907	932,157	0	
16	金沢市	784,787	0	784,787	1,087,135	0	1,087,135	0	0	0	0	1,871,922	0	0	1,871,922	0	
17	長野市	5,686	0	5,686	114,073	0	114,073	219,478	46,529	0	172,949	339,237	46,529	0	292,708	0	
18	岐阜市	61,809	0	61,809	359,903	12,529	347,374	0	0	0	0	421,712	12,529	0	409,183	0	
19	豊橋市	122,077	0	122,077	237,390	0	237,390	790,764	0	0	790,764	1,150,231	0	0	1,150,231	0	
20	岡崎市	86,511	0	86,511	715,921	0	698,386	669,200	0	0	669,200	1,471,632	0	17,535	1,454,097	0	
21	豊田市	0	0	0	137,720	0	137,720	0	0	0	0	137,720	0	0	137,720	0	
22	大津市	10,996	0	10,996	141,809	0	141,809	0	0	0	0	152,805	0	0	152,805	0	
23	豊中市	24,162	0	24,162	126,196	0	126,196	66,754	0	0	66,754	217,112	0	0	217,112	0	
24	高槻市	36,765	0	36,765	372,608	0	372,608	0	0	0	0	409,373	0	0	409,373	0	
25	東大阪市	22,713	0	22,713	26,510	0	26,510	0	0	0	0	49,223	0	0	49,223	0	
26	姫路市	175,532	0	175,532	188,809	0	188,809	0	0	0	0	364,341	0	0	364,341	0	
27	尼崎市	95	0	95	433,826	28,370	395,661	914,340	0	0	914,340	1,348,281	28,370	9,795	1,310,096	0	
28	西宮市	79,269	4,318	74,951	365,385	0	365,385	75,361	0	0	75,361	520,015	4,318	0	515,697	0	
29	奈良市	83,748	0	83,748	515,988	0	515,988	0	0	0	0	599,736	0	0	599,736	0	
30	和歌山市	0	0	0	0	0	0	0	0	0	0	807,471	0	0	807,471	0	
31	倉敷市	436,130	0	436,130	371,341	0	371,341	0	0	0	0	807,471	0	0	807,471	0	
32	福山市	0	0	0	0	0	0	0	0	0	0	0	0	0	0	0	
33	下関市	31,211	0	31,211	114,550	0	114,550	0	0	0	0	145,761	0	0	145,761	0	
34	高松市	248,439	7,697	240,437	514,866	0	514,866	883,487	312,624	0	570,863	1,646,792	320,321	305	1,326,166	0	
35	松山市	75,544	0	75,544	117,501	0	117,501	0	0	0	0	193,045	0	0	193,045	0	
36	高知市	0	0	0	0	0	0	0	0	0	0	0	0	0	0	0	
37	久留米市	85,518	0	85,518	161,274	2,117	159,157	84,979	7,813	0	77,166	331,771	9,930	0	321,841	0	
38	長崎市	35,714	900	36,614	323,162	0	323,162	0	0	0	0	358,876	900	0	357,976	0	
39	大分市	14,036	0	14,036	369,663	0	369,663	9,886,355	2,131,881	0	7,754,474	10,270,054	2,131,881	0	8,138,173	0	
40	宮崎市	158,689	0	158,689	291,420	0	291,420	0	0	0	0	450,109	0	0	450,109	0	
41	鹿児島市	0	0	0	0	0	0	0	0	0	0	0	0	0	0	0	
	合計	3,475,151	33,705	3,441,134	10,855,929	140,989	10,681,710	15,570,217	2,858,680	33,230	10,681,710	12,711,537	3,033,374	34,542	26,833,381	0	

＜平成24年度その他市区町村総表(教育委員会及び首長部局の合算)＞

(単位：千円)

	芸術文化事業費				財源別内訳				文化施設経費				財源別内訳				文化施設建設費				財源別内訳				合計			
					財源別内訳		財源別内訳		財源別内訳		財源別内訳		財源別内訳		財源別内訳		財源別内訳		財源別内訳		財源別内訳		財源別内訳		財源別内訳		財源別内訳	
	国庫補助	都道府県補助額	市区町村支出額	市区町村支出額	国庫補助	都道府県補助額	市区町村支出額	市区町村支出額	国庫補助	都道府県補助額	市区町村支出額	市区町村支出額	国庫補助	都道府県補助額	市区町村支出額	市区町村支出額	国庫補助	都道府県補助額	市区町村支出額	市区町村支出額	国庫補助	都道府県補助額	市区町村支出額	市区町村支出額	国庫補助	都道府県補助額	市区町村支出額	市区町村支出額
1	北海道	807,447	15,501	8,199	783,747	3,655,104	10,000	0	3,645,104	1,075,927	96,120	187,200	792,607	5,538,478	121,621	195,399	5,221,458											
2	青森県	234,742	3,212	10,000	221,530	1,180,212	0	299	1,179,913	26,620	0	0	26,620	1,441,574	3,212	10,299	1,428,063											
3	岩手県	340,132	5,112	425	334,595	1,267,267	0	0	1,267,267	151,423	0	0	151,423	1,758,822	5,112	425	1,753,285											
4	宮城県	370,999	0	3,404	367,595	1,501,831	1,785	0	1,500,046	76,170	0	0	76,170	1,949,000	1,785	3,404	1,943,811											
5	秋田県	906,090	0	240	905,850	1,027,128	0	0	1,027,128	1,170,574	484,202	0	686,372	3,103,792	484,202	240	2,619,350											
6	山形県	421,708	0	4,034	417,674	1,449,534	0	60,883	1,388,651	140,425	0	0	140,425	2,011,667	0	64,917	1,946,750											
7	福島県	276,399	12,701	582	263,116	1,315,497	12,804	9,670	1,293,023	719,176	226,127	16,275	476,774	2,311,072	251,632	26,527	2,032,913											
8	茨城県	836,205	20,680	0	815,525	2,984,932	7,866	3,353	2,973,713	874,000	177,175	0	696,825	4,695,137	205,721	3,353	4,486,063											
9	栃木県	425,029	934	2,658	421,437	1,518,630	8,999	1,000	1,508,631	24,009	0	0	24,009	1,967,668	9,933	3,658	1,954,077											
10	群馬県	532,983	0	0	532,983	1,791,762	0	20,079	1,771,683	25,424	3,410	0	22,014	2,350,169	3,410	20,079	2,326,680											
11	埼玉県	605,722	0	106	605,616	5,684,479	0	0	5,684,479	1,241,829	0	0	1,241,829	7,532,030	0	106	7,531,924											
12	千葉県	799,908	1,367	0	798,541	2,525,593	4,518	0	2,521,075	1,909,394	0	0	1,909,394	5,234,895	5,885	0	5,229,010											
13	東京都	4,551,638	172,713	43,421	4,335,504	15,731,305	16,032	78,090	15,637,183	5,080,495	383,443	193,173	4,503,879	25,363,438	572,188	314,684	24,476,566											
14	神奈川県	547,269	2,338	147	544,784	3,104,202	0	0	3,104,202	441,620	0	0	441,620	4,093,091	2,338	147	4,090,606											
15	新潟県	746,476	108,000	10,530	627,946	1,608,762	12,650	0	1,596,112	695,727	172,629	0	523,098	3,050,965	293,279	10,530	2,747,156											
16	富山県	765,301	4,943	1,408	758,950	1,455,483	0	32,066	1,423,417	100,413	0	7,437	92,976	2,321,197	4,943	40,911	2,275,343											
17	石川県	357,562	1,400	200	355,962	1,336,414	20,505	0	1,315,909	436,950	159,965	0	276,985	2,130,926	181,870	200	1,948,856											
18	福井県	308,890	0	1,450	307,440	1,012,611	42,160	2,689	967,762	1,812,963	1,653,978	26,000	132,985	3,134,464	1,696,138	30,139	1,408,187											
19	山梨県	215,022	2,707	728	211,587	1,174,905	0	0	1,174,905	272,363	0	0	272,363	1,662,290	2,707	728	1,658,855											
20	長野県	1,226,742	16,404	1,501	1,208,837	3,604,533	13,087	45,620	3,545,826	1,703,751	638,500	0	1,065,251	6,535,026	667,991	47,121	5,819,914											
21	岐阜県	975,169	2,144	800	972,225	2,723,183	214	3,191	2,719,778	12,012	0	0	12,012	3,710,364	2,358	3,991	3,704,015											
22	静岡県	575,253	0	17,582	557,671	2,784,396	0	1,500	2,782,896	973,090	6,908	8,600	957,582	4,332,739	6,908	27,682	4,298,149											
23	愛知県	1,176,441	22,596	375	1,153,470	5,683,596	0	0	5,683,596	985,040	115,500	0	869,540	7,845,077	138,096	375	7,706,606											
24	三重県	512,428	3,151	9,609	499,668	2,356,817	5,417	12,880	2,338,520	12,470	0	0	12,470	2,881,715	8,568	22,489	2,850,658											
25	滋賀県	375,069	6,800	235	368,034	971,100	0	0	971,100	32,247	0	0	32,247	1,378,416	6,800	235	1,371,381											

	芸術文化事業費				財源別内訳				文化施設経費				財源別内訳				文化施設建設費				財源別内訳				合計				財源別内訳			
	国庫補助	北海道府県補助額	市区町村支出額	市区町村支出額	国庫補助	北海道府県補助額	市区町村支出額	市区町村支出額	国庫補助	北海道府県補助額	市区町村支出額	市区町村支出額	国庫補助	北海道府県補助額	市区町村支出額	市区町村支出額	国庫補助	北海道府県補助額	市区町村支出額	市区町村支出額	国庫補助	北海道府県補助額	市区町村支出額	市区町村支出額	国庫補助	北海道府県補助額	市区町村支出額	市区町村支出額	国庫補助	北海道府県補助額	市区町村支出額	市区町村支出額
26	244,669	6,663	237,658	954,683	0	22,500	932,183	0	0	0	0	0	0	0	0	0	0	0	0	0	0	0	0	0	348	29,163	1,169,841	348	29,163	1,169,841		
27	682,199	258,813	421,686	3,009,924	4,143	949,100	2,056,681	4,143	949,100	144,512	144,512	0	0	0	0	0	0	0	0	0	0	0	0	0	5,843	1,352,425	2,478,367	5,843	1,352,425	2,478,367		
28	999,587	11,258	949,124	2,874,507	0	3,640	2,870,867	2,874,507	0	0	0	0	0	0	0	0	0	0	0	0	0	0	0	0	39,205	64,068	4,200,002	47,415	64,068	4,200,002		
29	145,699	11	143,624	1,209,292	0	0	1,209,292	1,209,292	0	0	0	0	0	0	0	0	0	0	0	0	0	0	0	0	2,064	11	1,355,466	2,064	11	1,355,466		
30	109,053	1,122	107,931	556,378	0	2,028	554,350	556,378	0	0	0	0	0	0	0	0	0	0	0	0	0	0	0	0	0	0	3,150	663,790	666,940	3,150	663,790	
31	119,910	26,082	93,828	822,100	50,048	5,317	766,735	822,100	50,048	0	0	0	0	0	0	0	0	0	0	0	0	0	0	0	50,048	31,399	860,563	942,010	31,399	860,563		
32	238,270	86	238,155	957,282	0	0	957,282	957,282	0	0	0	0	0	0	0	0	0	0	0	0	0	0	0	0	50,735	86	2,339,503	50,735	86	2,339,503		
33	263,827	0	263,827	1,133,644	26,600	71,000	1,036,044	1,133,644	26,600	0	0	0	0	0	0	0	0	0	0	0	0	0	0	0	26,600	71,000	1,301,822	26,600	71,000	1,301,822		
34	275,197	0	275,197	1,210,650	0	0	1,210,650	1,210,650	0	0	0	0	0	0	0	0	0	0	0	0	0	0	0	0	61,200	0	3,197,975	61,200	0	3,197,975		
35	355,663	862	307,760	1,661,317	0	1,276	1,660,041	1,661,317	0	0	0	0	0	0	0	0	0	0	0	0	0	0	0	0	47,041	32,138	2,788,585	47,041	32,138	2,788,585		
36	142,647	2,399	140,248	488,489	0	0	488,489	488,489	0	0	0	0	0	0	0	0	0	0	0	0	0	0	0	0	162,500	2,399	883,367	162,500	2,399	883,367		
37	191,289	0	191,289	391,197	24,023	0	367,174	391,197	24,023	0	0	0	0	0	0	0	0	0	0	0	0	0	0	0	24,023	0	591,928	24,023	0	591,928		
38	189,617	0	189,617	815,090	0	2,711	812,379	815,090	0	2,711	812,379	0	0	0	0	0	0	0	0	0	0	0	0	0	349,642	2,711	2,514,166	349,642	2,711	2,514,166		
39	151,886	582	151,304	326,522	0	33,650	292,872	326,522	0	33,650	292,872	0	0	0	0	0	0	0	0	0	0	0	0	0	0	0	444,176	34,232	444,176			
40	487,914	902	485,565	2,916,349	35,500	2,800	2,878,049	2,916,349	35,500	2,800	2,878,049	0	0	0	0	0	0	0	0	0	0	0	0	0	36,947	3,702	3,535,137	36,947	3,702	3,535,137		
41	231,431	104	211,268	977,219	0	0	977,219	977,219	0	0	0	0	0	0	0	0	0	0	0	0	0	0	0	0	294,093	104	1,629,672	314,152	104	1,629,672		
42	215,664	6,124	209,540	1,137,386	0	70,507	1,066,879	1,137,386	0	70,507	1,066,879	0	0	0	0	0	0	0	0	0	0	0	0	0	289,681	76,631	1,988,026	289,681	76,631	1,988,026		
43	509,734	1,658	504,576	703,517	27,247	0	676,270	703,517	27,247	0	676,270	0	0	0	0	0	0	0	0	0	0	0	0	0	30,747	1,658	1,879,499	30,747	1,658	1,879,499		
44	242,965	0	228,016	847,908	0	0	847,908	847,908	0	0	847,908	0	0	0	0	0	0	0	0	0	0	0	0	0	14,949	0	1,076,625	14,949	0	1,076,625		
45	332,952	2,280	321,517	862,389	0	0	862,389	862,389	0	0	862,389	0	0	0	0	0	0	0	0	0	0	0	0	0	9,155	2,280	1,183,906	9,155	2,280	1,183,906		
46	249,402	2,779	246,623	975,837	5,557	51,112	919,168	975,837	5,557	51,112	919,168	0	0	0	0	0	0	0	0	0	0	0	0	0	3,815	317,561	1,483,352	9,372	84,891	1,483,352		
47	917,183	79,648	773,639	1,338,861	218,570	57,819	1,062,472	1,338,861	218,570	57,819	1,062,472	0	0	0	0	0	0	0	0	0	0	0	0	0	5,376	137,467	1,836,111	287,842	137,467	1,836,111		
合計	26,187,382	519,007	25,062,279	95,619,817	547,725	1,544,780	93,527,312	95,619,817	547,725	1,544,780	93,527,312	29,678,511	5,343,180	693,367	23,641,964	151,485,710	6,497,001	2,757,154	142,231,555	6,497,001	2,757,154	142,231,555										

＜平成24年度その他市区町村集計表(教育委員会)＞

(単位：千円)

	芸術文化 事業費	財源別内訳				文化施設経費				財源別内訳				文化施設建設費				財源別内訳				合計			
		財源別内訳		財源別内訳		財源別内訳		財源別内訳		財源別内訳		財源別内訳		財源別内訳		財源別内訳		財源別内訳		財源別内訳		財源別内訳		財源別内訳	
		国庫補助	都道府県 補助額	市区町村 支出額	市区町村 支出額	国庫補助	都道府県 補助額	市区町村 支出額	市区町村 支出額	国庫補助	都道府県 補助額	市区町村 支出額	市区町村 支出額	国庫補助	都道府県 補助額	市区町村 支出額	市区町村 支出額	国庫補助	都道府県 補助額	市区町村 支出額	市区町村 支出額	国庫補助	都道府県 補助額	市区町村 支出額	市区町村 支出額
1	北海道	766,498	8,199	750,458	3,451,318	10,000	0	3,441,318	1,075,927	96,120	187,200	792,607	5,293,743	113,961	195,399	4,984,383									
2	青森県	87,150	0	83,938	483,221	0	299	482,922	26,620	0	0	26,620	596,991	3,212	299	593,480									
3	岩手県	332,286	425	326,749	1,190,425	0	0	1,190,425	151,423	0	0	151,423	1,674,134	5,112	425	1,668,597									
4	宮城県	308,044	3,404	304,640	1,369,631	1,785	0	1,367,846	76,170	0	0	76,170	1,753,845	1,785	3,404	1,748,656									
5	秋田県	882,872	0	882,632	909,954	0	0	909,954	0	0	0	0	1,792,826	0	240	1,792,586									
6	山形県	142,101	2,434	139,667	743,912	0	60,883	683,029	81,840	0	0	81,840	967,853	0	63,317	904,536									
7	福島県	272,659	582	259,376	1,299,145	12,804	9,670	1,276,671	120,421	0	16,275	104,146	1,692,225	25,505	26,527	1,640,193									
8	茨城県	439,221	0	421,393	1,133,607	7,866	3,353	1,122,388	874,000	177,175	0	696,825	2,446,828	202,869	3,353	2,240,606									
9	栃木県	391,899	934	389,057	1,338,562	8,999	1,000	1,328,563	24,009	0	0	24,009	1,754,470	9,933	2,908	1,741,629									
10	群馬県	389,008	0	389,008	1,405,693	0	20,079	1,385,614	8,624	3,410	0	5,214	1,803,325	3,410	20,079	1,779,836									
11	埼玉県	262,088	106	261,992	1,779,408	0	0	1,779,408	1,233,245	0	0	1,233,245	3,274,751	0	106	3,274,645									
12	千葉県	785,446	1,367	784,079	1,836,123	4,518	0	1,831,605	93,863	0	0	93,863	2,665,432	5,885	0	2,659,547									
13	東京都	525,223	3,100	522,123	1,319,116	0	6,280	1,312,836	291,317	123,938	0	167,379	2,135,656	123,938	9,380	2,002,338									
14	神奈川県	221,277	0	219,981	817,577	0	0	817,577	13,457	0	0	13,457	1,052,311	1,296	0	1,051,015									
15	新潟県	249,015	0	238,485	844,426	0	0	844,426	1,087	0	0	1,087	1,094,528	0	10,530	1,083,998									
16	富山県	782,409	1,408	746,058	1,403,091	0	32,066	1,371,025	100,413	0	7,437	92,976	2,255,913	4,943	40,911	2,210,059									
17	石川県	291,622	1,400	290,022	1,058,405	20,505	0	1,037,900	1,591	0	0	1,591	1,351,618	21,905	200	1,329,513									
18	福井県	260,015	0	258,565	950,701	42,160	2,689	905,852	1,812,963	1,653,978	26,000	132,985	3,023,679	1,696,138	30,139	1,297,402									
19	山梨県	215,022	2,707	211,587	1,174,905	0	0	1,174,905	272,363	0	0	272,363	1,662,290	2,707	728	1,658,855									
20	長野県	839,812	1,501	830,251	2,156,456	0	45,620	2,110,836	532,014	71,200	0	480,814	3,528,282	79,260	47,121	3,401,901									
21	岐阜県	596,944	2,144	594,800	1,603,987	214	1,437	1,602,336	12,012	0	0	12,012	2,212,943	2,358	1,437	2,209,148									
22	静岡県	346,959	0	346,759	2,249,207	0	1,500	2,247,707	571,589	6,908	0	564,681	3,167,755	6,908	1,700	3,159,147									
23	愛知県	983,859	22,596	970,888	4,622,268	0	0	4,622,268	131,440	0	0	131,440	5,747,567	22,596	375	5,724,596									
24	三重県	305,208	1,400	303,208	920,884	5,417	0	915,467	6,352	0	0	6,352	1,232,444	6,817	600	1,225,027									
25	滋賀県	334,774	6,800	327,739	809,342	0	0	809,342	32,247	0	0	32,247	1,176,363	6,800	235	1,169,328									

	芸術文化 事業費				財源別内訳				文化施設経費				文化施設建設費				財源別内訳				合計				財源別内訳			
	国庫補助	北海道府県 補助額	市区町村 支出額	市区町村 支出額	国庫補助	北海道府県 補助額	市区町村 支出額	市区町村 支出額	国庫補助	北海道府県 補助額	市区町村 支出額	市区町村 支出額	国庫補助	北海道府県 補助額	市区町村 支出額	市区町村 支出額	国庫補助	北海道府県 補助額	市区町村 支出額	市区町村 支出額	国庫補助	北海道府県 補助額	市区町村 支出額	市区町村 支出額	国庫補助	北海道府県 補助額	市区町村 支出額	市区町村 支出額
26	145,879	3,313	142,218	489,439	0	700	488,739	0	0	0	0	0	0	0	0	0	0	0	0	0	348	4,013	4,013	630,957	348	4,013	4,013	630,957
27	460,522	227,300	231,522	1,336,716	530	949,100	387,086	144,512	0	0	0	0	0	0	0	0	0	0	0	0	2,230	1,320,912	1,320,912	1,941,750	2,230	1,320,912	1,320,912	618,608
28	491,379	2,258	465,131	1,185,045	0	0	1,185,045	417,227	0	0	0	0	0	0	0	0	0	0	0	0	23,990	51,428	51,428	2,018,233	23,990	51,428	51,428	2,018,233
29	119,947	11	117,872	778,104	0	0	778,104	2,550	0	0	0	0	0	0	0	0	0	0	0	0	2,064	11	11	898,526	2,064	11	11	898,526
30	103,206	150	103,056	491,222	0	0	491,222	0	0	0	0	0	0	0	0	0	0	0	0	0	0	0	0	0	0	0	0	594,278
31	71,774	10,635	61,139	692,518	50,048	3,087	639,383	0	0	0	0	0	0	0	0	0	0	0	0	0	50,048	13,722	13,722	700,522	50,048	13,722	13,722	700,522
32	125,845	72	125,773	502,577	0	0	502,577	1,194,772	50,706	0	0	0	0	0	0	0	0	0	0	0	50,706	72	72	1,772,416	50,706	72	72	1,772,416
33	249,845	0	249,845	1,059,336	13,600	71,000	974,736	1,951	0	0	0	0	0	0	0	0	0	0	0	0	13,600	71,000	71,000	1,226,532	13,600	71,000	71,000	1,226,532
34	223,632	0	223,632	1,015,260	0	0	1,015,260	997,232	36,000	0	0	0	0	0	0	0	0	0	0	0	36,000	0	0	2,200,124	36,000	0	0	2,200,124
35	142,646	70	142,576	963,815	0	0	963,815	40,284	0	0	0	0	0	0	0	0	0	0	0	0	0	0	0	0	0	0	0	1,116,675
36	80,261	1,759	78,502	198,275	0	0	198,275	178	0	0	0	0	0	0	0	0	0	0	0	0	0	0	0	0	0	0	0	276,955
37	78,104	0	78,104	233,384	24,023	0	209,361	0	0	0	0	0	0	0	0	0	0	0	0	0	24,023	0	0	287,465	24,023	0	0	287,465
38	175,445	0	175,445	611,554	0	2,711	608,843	3,886	0	0	0	0	0	0	0	0	0	0	0	0	0	0	0	0	0	0	0	788,174
39	146,918	477	146,441	234,811	0	0	234,811	0	0	0	0	0	0	0	0	0	0	0	0	0	0	0	0	0	0	0	0	381,252
40	426,754	902	424,405	2,487,481	35,500	2,800	2,449,181	171,523	0	0	0	0	0	0	0	0	0	0	0	0	36,947	3,702	3,702	3,045,109	36,947	3,702	3,702	3,045,109
41	212,325	104	211,268	672,020	0	0	672,020	44	0	0	0	0	0	0	0	0	0	0	0	0	0	0	0	0	0	0	0	883,332
42	150,603	3,130	147,473	759,677	0	0	759,677	0	0	0	0	0	0	0	0	0	0	0	0	0	0	0	0	0	0	0	0	907,150
43	497,996	3,500	493,028	632,527	27,247	0	605,280	698,653	0	0	0	0	0	0	0	0	0	0	0	0	30,747	1,468	1,468	1,796,961	30,747	1,468	1,468	1,796,961
44	63,871	5,100	58,771	325,958	0	0	325,958	701	0	0	0	0	0	0	0	0	0	0	0	0	5,100	0	0	385,430	5,100	0	0	385,430
45	241,294	680	240,614	568,082	0	0	568,082	0	0	0	0	0	0	0	0	0	0	0	0	0	0	0	0	0	0	0	0	808,696
46	248,752	2,779	245,973	844,776	5,557	51,112	788,107	351,901	3,815	0	0	0	0	0	0	0	0	0	0	0	3,815	31,000	31,000	1,351,166	3,815	31,000	31,000	1,351,166
47	797,447	42,354	725,119	949,906	218,570	57,819	673,517	0	0	0	0	0	0	0	0	0	0	0	0	0	0	0	0	0	0	0	0	1,398,636
合計	16,195,866	335,087	15,691,362	53,903,847	489,343	1,323,205	52,091,299	11,570,401	2,223,250	491,594	8,855,557	8,855,557	81,670,114	2,882,010	2,149,886	2,149,886	76,638,218				2,882,010	2,149,886	2,149,886	81,670,114	2,882,010	2,149,886	2,149,886	76,638,218

＜平成24年度その他市区町村集計表(首長部局)＞

(単位：千円)

	財源別内訳				財源別内訳				財源別内訳				財源別内訳					
	芸術文化事業費		文化施設経費		文化施設建設費		文化施設建設費		国庫補助		市道府県補助額		市道府県補助額		国庫補助		市道府県補助額	
	国庫補助	市道府県補助額	市道府県支出額	文化施設経費	国庫補助	市道府県補助額	市道府県支出額	文化施設建設費	国庫補助	市道府県補助額	市道府県支出額	国庫補助	市道府県補助額	市道府県支出額	国庫補助	市道府県補助額	市道府県支出額	
1	北海道	40,949	7,660	0	33,289	203,786	0	203,786	0	0	0	0	0	0	7,660	0	237,075	
2	青森県	147,592	0	10,000	137,592	696,991	0	696,991	0	0	0	0	0	0	0	10,000	834,583	
3	岩手県	7,846	0	0	7,846	76,842	0	76,842	0	0	0	0	0	0	0	0	84,688	
4	宮城県	62,955	0	0	62,955	132,200	0	132,200	0	0	0	0	0	0	0	0	195,155	
5	秋田県	23,218	0	0	23,218	117,174	0	117,174	484,202	0	686,372	1,170,574	484,202	0	484,202	0	826,764	
6	山形県	279,607	0	1,600	278,007	705,622	0	705,622	58,585	0	58,585	58,585	0	0	0	1,600	1,042,214	
7	福島県	3,740	0	0	3,740	16,352	0	16,352	598,755	226,127	372,628	598,755	226,127	0	226,127	0	392,720	
8	茨城県	396,984	2,882	0	394,132	1,851,325	0	1,851,325	0	0	1,851,325	0	0	0	2,882	0	2,245,457	
9	栃木県	33,130	0	750	32,380	180,068	0	180,068	0	0	180,068	0	0	0	0	750	212,448	
10	群馬県	143,975	0	0	143,975	386,069	0	386,069	16,800	0	16,800	16,800	0	0	0	0	546,844	
11	埼玉県	343,624	0	0	343,624	3,905,071	0	3,905,071	8,584	0	8,584	8,584	0	0	0	0	4,257,279	
12	千葉県	64,462	0	0	64,462	689,470	0	689,470	1,815,531	0	1,815,531	1,815,531	0	0	0	0	2,569,463	
13	東京都	4,026,415	172,713	40,321	3,813,381	14,412,189	16,032	14,324,347	4,789,178	259,505	4,336,500	4,789,178	259,505	193,173	448,250	305,304	22,474,228	
14	神奈川県	325,992	1,042	147	324,803	2,286,625	0	2,286,625	428,163	0	428,163	428,163	0	0	1,042	147	3,039,591	
15	新潟県	487,461	108,000	0	389,461	764,336	12,650	751,686	694,640	172,629	522,011	694,640	172,629	0	293,279	0	1,663,158	
16	富山県	12,892	0	0	12,892	52,392	0	52,392	0	0	0	0	0	0	0	0	65,284	
17	石川県	65,940	0	0	65,940	278,009	0	278,009	435,359	159,965	275,394	435,359	159,965	0	159,965	0	619,343	
18	福井県	48,875	0	0	48,875	61,910	0	61,910	0	0	0	0	0	0	0	0	110,785	
19	山梨県	0	0	0	0	0	0	0	0	0	0	0	0	0	0	0	0	
20	長野県	386,930	8,344	0	378,586	1,448,077	13,087	1,434,990	1,171,737	567,300	604,437	1,171,737	567,300	588,731	0	0	2,418,013	
21	岐阜県	378,225	0	800	377,425	1,119,196	0	1,117,442	0	0	0	0	0	0	0	2,554	1,494,867	
22	静岡県	228,294	0	17,382	210,912	535,189	0	535,189	401,501	0	392,901	401,501	0	0	0	0	1,139,002	
23	愛知県	182,582	0	0	182,582	1,061,328	0	1,061,328	853,600	115,500	738,100	853,600	115,500	115,500	0	0	1,982,010	
24	三重県	207,220	1,751	9,009	196,460	1,435,933	0	1,423,053	6,118	0	6,118	6,118	0	1,751	0	21,889	1,625,631	
25	滋賀県	40,295	0	0	40,295	161,758	0	161,758	0	0	0	0	0	0	0	0	202,053	

	財源別内訳				財源別内訳				財源別内訳				財源別内訳			
	芸術文化事業費	文化施設経費	文化施設建設費	合計	国庫補助	北海道府県補助額	市区町村支出額	市区町村支出額	国庫補助	北海道府県補助額	市区町村支出額	市区町村支出額	国庫補助	北海道府県補助額	市区町村支出額	市区町村支出額
26	京都府	98,790	0	3,350	95,440	485,244	0	21,800	443,444	0	0	0	564,034	25,150	538,884	538,884
27	大阪府	221,677	0	31,513	190,164	1,673,208	3,613	0	1,669,595	0	0	0	1,894,885	31,513	1,859,759	1,859,759
28	兵庫県	508,208	15,215	9,000	483,993	1,689,462	0	3,640	1,685,822	20,164	8,210	11,954	2,217,834	12,640	2,181,769	2,181,769
29	奈良県	25,752	0	0	25,752	431,188	0	0	431,188	0	0	0	456,940	0	456,940	456,940
30	和歌山県	5,847	0	972	4,875	65,156	0	2,028	63,128	1,509	0	1,509	72,512	3,000	69,512	69,512
31	鳥取県	48,136	0	15,447	32,689	129,582	0	2,230	127,352	0	0	0	177,718	17,677	160,041	160,041
32	島根県	112,425	29	14	112,382	454,705	0	0	454,705	0	0	0	567,130	29	567,087	567,087
33	岡山県	13,982	0	0	13,982	74,308	13,000	0	61,308	0	0	0	88,290	13,000	75,290	75,290
34	広島県	51,565	0	0	51,565	195,300	0	0	195,300	776,096	25,200	750,896	1,023,051	25,200	997,851	997,851
35	山口県	213,017	47,041	792	165,184	697,502	0	1,276	696,226	810,500	0	810,500	1,721,019	47,041	1,671,910	1,671,910
36	徳島県	62,386	0	640	61,746	290,214	0	0	290,214	416,952	162,500	254,452	769,552	162,500	606,412	606,412
37	香川県	113,185	0	0	113,185	157,813	0	0	157,813	33,465	0	33,465	304,463	0	304,463	304,463
38	愛媛県	14,172	0	0	14,172	203,536	0	0	203,536	1,857,926	349,642	1,508,284	2,075,634	349,642	1,725,992	1,725,992
39	高知県	4,968	0	105	4,863	91,711	0	33,650	58,061	0	0	0	96,679	33,755	62,924	62,924
40	福岡県	61,160	0	0	61,160	428,868	0	0	428,868	0	0	0	490,028	0	490,028	490,028
41	佐賀県	19,106	19,106	0	0	305,199	0	0	305,199	735,234	294,093	441,141	1,059,539	313,199	746,340	746,340
42	長崎県	65,061	0	2,994	62,067	377,709	0	70,507	307,202	1,001,288	289,681	711,607	1,444,058	289,681	1,080,876	1,080,876
43	熊本県	11,738	0	190	11,548	70,900	0	0	70,900	0	0	0	82,728	190	82,538	82,538
44	大分県	179,094	9,849	0	169,245	521,950	0	0	521,950	0	0	0	701,044	9,849	691,195	691,195
45	宮崎県	91,658	9,155	1,600	80,903	294,307	0	0	294,307	0	0	0	385,965	9,155	375,210	375,210
46	鹿児島県	650	0	0	650	131,061	0	0	131,061	475	0	475	132,186	0	132,186	132,186
47	沖縄県	119,736	33,922	37,294	48,520	388,955	0	0	388,955	5,376	5,376	0	514,067	39,298	437,475	437,475
	合計	9,991,516	436,679	183,920	9,370,917	41,715,970	58,382	221,575	41,436,013	18,108,110	3,119,930	201,773	69,815,596	3,614,991	65,593,337	65,593,337

### 3. 文化財保護経費

#### (1) 文化財保護経費の概要

＜都道府県・市区町村別集計額の推移＞

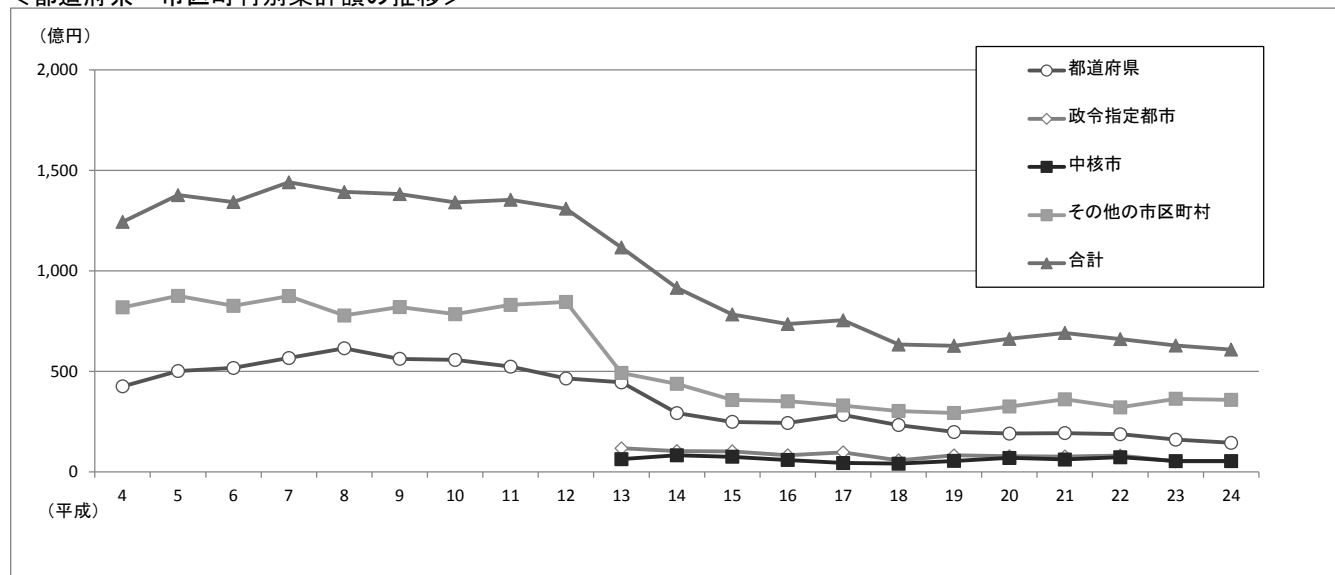

(単位：千円)

年度	都道府県	市区町村				合計	増減 (対前年度)	増減率 (対前年度)
		政令指定都市	中核市	その他の市区町村	合計			
24	14,417,260	5,284,750	5,336,807	35,812,468	46,434,025	60,851,285	△ 2,007,931	△ 3.2%
23	15,990,198	5,192,332	5,319,112	36,357,574	46,869,018	62,859,216	△ 3,224,907	△ 4.9%
22	18,707,730	8,061,675	7,245,242	32,069,476	47,376,393	66,084,123	△ 3,047,772	△ 4.4%
21	19,285,181	7,670,182	6,101,880	36,074,652	49,846,714	69,131,895	2,979,416	4.5%
20	19,005,214	7,731,606	6,887,513	32,528,146	47,147,265	66,152,479	3,426,406	5.5%
19	19,810,393	8,179,234	5,452,113	29,284,333	42,915,680	62,726,073	△ 613,047	△ 1.0%
18	23,289,917	5,729,234	4,025,606	30,294,363	40,049,203	63,339,120	△ 12,091,038	△ 16.0%
17	28,328,066	9,731,404	4,361,771	33,008,917	47,102,092	75,430,158	1,856,354	2.5%
16	24,298,497	8,256,965	5,916,461	35,101,881	49,275,307	73,573,804	△ 4,769,078	△ 6.1%
15	24,879,280	10,207,192	7,522,274	35,734,136	53,463,602	78,342,882	△ 13,246,154	△ 14.5%
14	29,218,375	10,337,004	8,225,579	43,808,078	62,370,661	91,589,036	△ 20,110,553	△ 18.0%
13	44,505,145	11,686,176	6,290,635	49,217,633	67,194,444	111,699,589	△ 19,291,524	△ 14.7%
12	46,448,275			84,542,838	84,542,838	130,991,113	△ 4,436,842	△ 3.3%
11	52,349,872			83,078,083	83,078,083	135,427,955	1,304,883	1.0%
10	55,671,145			78,451,927	78,451,927	134,123,072	△ 4,129,130	△ 3.0%
9	56,240,540			82,011,662	82,011,662	138,252,202	△ 1,030,847	△ 0.7%
8	61,493,649			77,789,400	77,789,400	139,283,049	△ 4,842,472	△ 3.4%
7	56,634,991			87,490,530	87,490,530	144,125,521	9,827,612	7.3%
6	51,685,359			82,612,550	82,612,550	134,297,909	△ 3,422,805	△ 2.5%
5	50,166,588			87,554,126	87,554,126	137,720,714	13,286,336	10.7%
4	42,548,639			81,885,739	81,885,739	124,434,378		

※平成23年度は、東日本大震災の影響により実務上集計が不可能であったため、若手県及び福島県の一部市町村においては、形式上平成21年度の数字を計上しております。



<経費別集計額の推移>

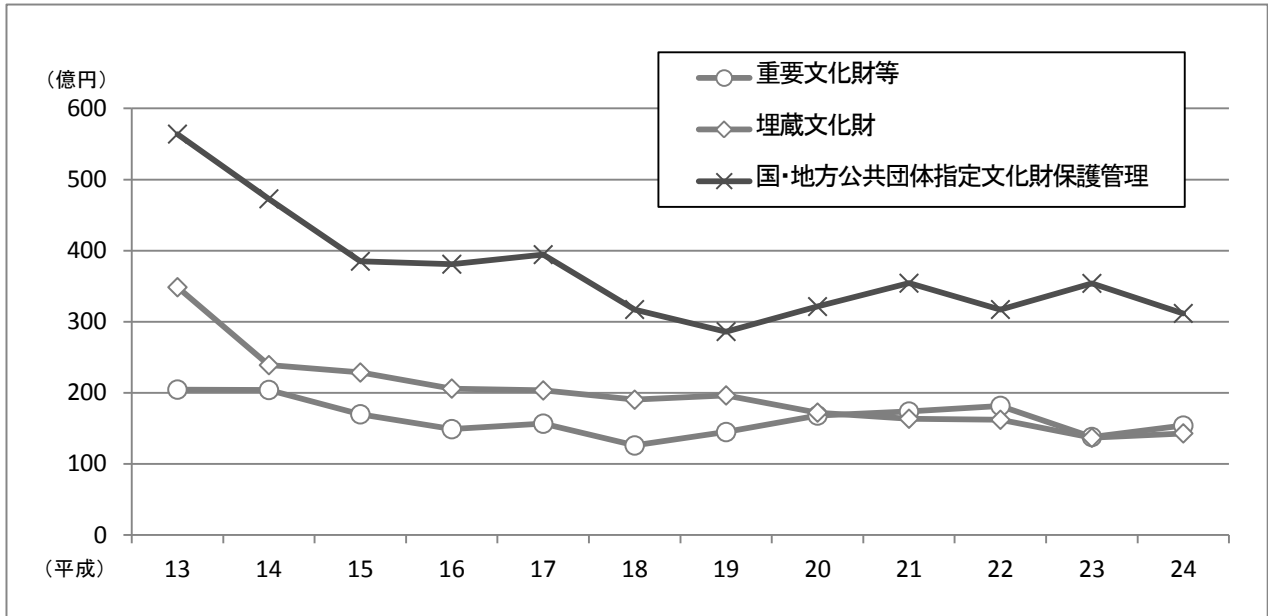

(単位:千円)

年度	重要文化財等	埋蔵文化財	国・地方公共団体指定文化財保護管理	合計
24	15,387,472	14,292,159	31,171,654	60,851,285
23	13,782,613	13,682,826	35,393,777	62,859,216
22	18,158,925	16,208,279	31,716,919	66,084,123
21	17,362,172	16,355,155	35,414,568	69,131,895
20	16,806,082	17,214,916	32,131,481	66,152,479
19	14,482,862	19,631,504	28,611,707	62,726,073
18	12,593,196	19,030,397	31,715,527	63,339,120
17	15,658,138	20,333,669	39,438,351	75,430,158
16	14,889,503	20,597,339	38,086,962	73,573,804
15	16,981,339	22,856,850	38,504,693	78,342,882
14	20,400,862	23,896,366	47,291,808	91,589,036
13	20,455,035	34,851,684	56,392,870	111,699,589

※平成23年度は、東日本大震災の影響により実務上集計が不可能であったため、岩手県及び福島県の一部市町村においては、形式上平成21年度の数字を計上しております。

(2) 平成23年度文化財保護経費決算集計額の内訳

<平成23年度都道府県集計表>

	重要文化財等		財源別内訳		埋蔵文化財	財源別内訳		国・地方公共 団体指定文化 財保護管理	財源別内訳		合計	財源別内訳	
	国庫補助	都道府県 支出額	国庫補助	都道府県 支出額		国庫補助	都道府県 支出額		国庫補助	都道府県 支出額		国庫補助	都道府県 支出額
1 北海道	23,965	9,794	14,171	14,133	4,845	9,288	0	38,098	14,639	23,459			
2 青森県	365,704	346,276	19,428	885,555	721,898	163,657	210,211	1,461,470	1,070,211	391,259			
3 岩手県	298,396	151,359	147,037	330,328	292,958	37,370	42,915	671,639	445,015	226,624			
4 宮城県	38,570	5,107	33,463	17,710	9,497	8,213	304,296	360,576	111,287	249,289			
5 秋田県	150,245	143,433	6,812	322,951	247,246	75,705	25,549	498,745	404,490	94,255			
6 山形県	23,793	7,490	16,303	22,477	16,842	5,635	37,106	83,376	25,332	58,044			
7 福島県	5,957	0	5,957	109,326	8,498	100,828	253,866	369,149	10,495	358,654			
9 栃木県	1,105,544	1,039,780	65,764	143,575	77,516	66,059	180,427	1,429,546	1,121,883	307,663			
10 群馬県	91,109	850	90,259	21,531	3,300	18,231	57,070	169,710	5,891	163,819			
11 埼玉県	321,442	279,667	41,775	151,916	110,908	41,008	459,805	933,163	390,575	542,588			
12 千葉県	32,989	0	32,989	21,263	1,195	20,068	123,200	177,452	3,194	174,258			
13 東京都	2,119,808	1,789,454	330,354	160,848	110,544	50,304	372,597	2,653,253	1,902,356	750,897			
14 神奈川県	52,519	6,497	46,022	508,607	244,613	263,994	60,026	621,152	252,926	368,226			
15 新潟県	19,767	4,358	15,409	44,385	6,790	37,595	81,257	145,409	19,954	125,455			
16 富山県	51,150	1,000	50,150	23,523	3,500	20,023	75,928	150,601	8,000	142,601			
17 石川県	544,302	440,331	103,971	370,663	24,273	346,390	143,241	1,058,206	473,734	584,472			
18 福井県	85,320	12,310	73,010	56,873	19,593	37,280	8,309	150,502	35,010	115,492			
19 山梨県	385,464	309,432	76,032	58,768	38,193	20,575	23,668	467,900	349,837	118,063			
20 長野県	22,575	1,911	20,664	4,823	1,486	3,337	192,103	219,501	4,099	215,402			
21 岐阜県	18,526	10,160	8,366	2,000	1,000	1,000	4,000	24,526	13,160	11,366			
22 静岡県	632,846	583,774	49,072	76,961	63,931	13,030	125,041	834,848	654,980	179,868			
23 愛知県	18,728	1,260	17,468	708,140	888	707,252	63,212	790,080	4,974	785,106			
24 三重県	77,313	1,532	75,781	11,470	3,143	8,327	106,309	195,092	8,875	186,217			
25 滋賀県	19,723	250	19,473	26,396	2,500	23,896	204,550	250,669	8,546	242,123			

(単価：千円)

	重要文化財等		財源別内訳		埋蔵文化財	財源別内訳		国・地方公共 団体指定文化 財保護管理	財源別内訳		合計	財源別内訳	
	国庫補助	都道府県 支出額	国庫補助	都道府県 支出額		国庫補助	都道府県 支出額		国庫補助	都道府県 支出額		国庫補助	都道府県 支出額
26	1,724,840	19,500	1,705,340	36,238	4,500	31,738	95,937	6,078	89,859	1,857,015	30,078	1,826,937	
27	20,702	0	20,702	454,564	50,967	403,597	345,847	1,636	344,211	821,113	52,603	768,510	
28	524,071	404,004	120,067	364,005	306,320	57,685	42,570	4,461	38,109	930,646	714,785	215,861	
29	256,501	9,156	247,345	1,245,452	217,128	1,028,324	220,340	3,005	217,335	1,722,293	229,289	1,493,004	
30	436,838	378,792	58,046	24,235	17,862	6,373	18,904	2,300	16,604	479,977	398,954	81,023	
31	545,634	356,328	189,306	1,006,946	32,670	974,276	278,603	45,969	232,634	1,831,183	434,967	1,396,216	
32	132,414	0	132,414	441,228	416,985	24,243	578,050	1,316	576,734	1,151,692	418,301	733,391	
33	217,871	188,210	29,661	155,782	140,365	15,417	178,660	4,504	174,156	552,313	333,079	219,234	
34	30,971	1,525	29,446	96,751	1,340	95,411	171,608	26,458	145,150	299,330	29,323	270,007	
35	670,904	618,597	52,307	83,091	81,562	1,529	34,943	3,672	31,271	788,938	703,831	85,107	
36	77,655	61,909	15,746	73,672	403	73,269	35,286	2,816	32,470	186,613	65,128	121,485	
37	3,608	0	3,608	269,999	2,500	267,499	16,573	1,412	15,161	290,180	3,912	286,268	
38	230,444	208,733	21,711	489,016	337,711	151,305	12,725	3,343	9,382	732,185	549,787	182,398	
39	133,446	87,846	45,600	461,265	429,792	31,473	83,368	13,304	70,064	678,079	530,942	147,137	
40	14,176	7,496	6,680	183,212	113,970	69,242	152,321	1,200	151,121	349,709	122,666	227,043	
41	132,578	101,633	30,945	132,022	66,154	65,868	20,246	3,643	16,603	284,846	171,430	113,416	
42	56,076	0	56,076	413,326	383,797	29,529	265,709	10,279	255,430	735,111	394,076	341,035	
43	46,129	16,381	29,748	19,015	8,149	10,866	2,000	1,000	1,000	67,144	25,530	41,614	
44	158,148	3,000	155,148	16,334	4,400	11,934	57,444	2,026	55,418	231,926	9,426	222,500	
45	31,709	3,822	27,887	89,266	58,078	31,188	51,115	1,924	49,191	172,090	63,824	108,266	
46	175,888	151,564	24,324	343,031	34,316	308,715	178,516	1,357	177,159	697,435	187,237	510,198	
47	30,868	6,800	24,068	290,864	201,199	89,665	57,051	9,869	47,182	378,783	217,868	160,915	
	12,157,226	7,771,321	4,385,905	10,804,159	4,929,535	5,874,624	6,062,183	332,514	5,729,669	29,023,568	13,033,370	15,990,198	

＜平成23年度政令指定都市集計表＞ (単価：千円)

	重要文化財等	財源別内訳			財源別内訳			財源別内訳			財源別内訳			合計
		国庫補助	都道府県支出額	市町村支出額	埋蔵文化財	国庫補助	都道府県支出額	市町村支出額	国庫補助	都道府県支出額	市町村支出額	国庫補助	都道府県支出額	
1	札幌市	20,509	0	20,509	49,073	6,000	43,073	116,375	0	0	116,375	0	0	185,957
2	仙台市	828,265	651,827	170,680	20,637	10,318	10,319	1,958	0	674	1,284	0	674	850,860
3	さいたま市	8,307	2,896	5,411	33,388	15,767	17,621	51,223	0	0	51,223	0	0	92,918
4	千葉市	0	0	0	105,706	2,263	103,443	34,087	0	52	34,035	0	52	139,793
5	横浜市	43,422	4,767	38,655	31,030	0	31,030	935,505	0	0	935,505	0	0	1,009,957
6	川崎市	70,841	31,177	39,664	6,849	2,107	4,742	35,531	994	2,553	31,984	994	2,553	113,221
7	相模原市	2,117	0	2,117	91,106	36,346	23,209	46,520	0	6,200	40,320	0	6,200	139,743
8	新潟市	116,988	44,395	72,593	81,047	39,780	41,267	465,057	0	0	465,057	0	0	663,092
9	静岡市	199,368	139,773	9,442	138,610	1,553	137,057	253,447	31,111	7,622	214,714	31,111	7,622	591,425
10	浜松市	4,721	2,894	1,827	4,210	1,300	2,910	67,558	0	584	66,974	0	584	76,489
11	名古屋	180,745	100,077	2,481	61,449	26,162	35,287	503,899	9,538	19,662	474,699	9,538	19,662	746,093
12	京都市	344,564	228,327	6,426	207,302	31,750	175,552	297,823	566	0	297,257	566	0	849,689
13	大阪市	1,551,250	1,196,600	354,650	4,769	2,250	2,519	97,154	0	0	97,154	0	0	1,653,173
14	堺市	52,976	20,376	32,600	25,169	6,229	18,940	2,703	0	141	2,562	0	141	80,848
15	神戸市	67,754	39,207	19,077	65,024	32,500	16,274	73,695	0	0	73,695	0	0	206,473
16	岡山市	266,963	185,686	81,277	47,615	2,600	45,015	52,933	111	13,802	39,020	111	13,802	367,511
17	広島市	45,688	0	45,688	0	0	0	79,642	7,500	2,562	69,580	7,500	2,562	125,330
18	北九州市	55,271	42,695	9,680	34,478	17,060	17,418	45,039	0	0	45,039	0	0	134,788
19	福岡市	262,689	198,140	7,400	94,898	47,407	47,491	176,637	0	3,677	172,960	0	3,677	534,224
	合計	4,122,438	2,888,837	43,873	1,102,360	281,392	773,167	3,336,786	49,820	57,529	3,229,437	49,820	57,529	8,561,584

＜平成23年度中核市集計表＞

(単価：千円)

	重要文化財等		財源別内訳 都道府県		埋蔵文化財		財源別内訳 都道府県		国・地方公共 団体指定文化 財保護管理		財源別内訳 都道府県		合計		財源別内訳 都道府県	
	国庫補助	市町村 支出額	国庫補助	市町村 支出額	国庫補助	市町村 支出額	国庫補助	市町村 支出額	国庫補助	市町村 支出額	国庫補助	市町村 支出額	国庫補助	市町村 支出額	国庫補助	市町村 支出額
1	函館市	46,046	14,000	12,046	730	0	730	0	61,867	0	0	61,867	20,000	108,643	14,730	73,913
2	旭川市	4,815	0	4,815	95,247	0	91,350	3,897	3,338	0	0	3,338	91,350	103,400	0	12,050
3	青森市	75,193	117	22,876	3,032	1,470	1,514	147,809	147,809	0	0	147,809	53,714	226,034	165	172,155
4	盛岡市	59,467	0	19,707	36,034	25,476	10,114	444	21,677	0	0	21,677	49,874	117,178	444	66,860
5	秋田市	42,472	0	19,691	13,800	5,820	6,900	1,080	3,754	0	2,014	1,740	29,681	60,026	3,094	27,251
6	郡山市	0	0	0	31,001	0	0	31,001	0	0	0	0	0	31,001	0	31,001
7	いわき市	38,664	2,153	7,228	58,735	33,850	3,629	21,256	68,792	569	812	67,411	33,481	166,191	24,221	108,489
8	宇都宮市	16,544	34	16,191	9,466	8,727	739	0	66,346	0	220	66,126	1,058	92,356	254	91,044
9	前橋市	0	0	0	20,753	14,837	4,551	1,365	48,868	1,692	6,099	41,077	6,243	69,621	7,464	55,914
10	高崎市	102,915	14,793	37,122	148,940	127,940	17,400	3,600	91,913	288	631	90,994	68,688	343,768	19,024	256,056
11	川崎市	71,905	6,420	31,368	1,803	603	900	300	165,760	0	0	165,760	35,017	239,468	6,720	197,731
12	船橋市	0	0	0	72,783	70,908	1,500	375	45,060	0	42	45,018	1,500	117,843	417	115,926
13	柏市	0	0	0	32,953	17,022	2,250	13,681	28,392	0	0	28,392	2,250	61,345	13,681	45,414
14	横須賀市	7,984	81	7,903	878	0	0	878	7,765	0	0	7,765	81	16,627	0	16,546
15	富山市	14,929	8,764	2,332	11,300	5,650	5,650	2,825	61,808	7,632	7,047	47,129	22,046	88,037	12,204	53,787
16	金沢市	248,412	21,886	76,849	99,468	720	1,440	97,308	154,949	23,629	1,345	129,975	174,746	502,829	23,951	304,132
17	長野市	131,943	2,086	64,138	28,441	0	0	28,441	165,572	14,854	1,566	149,152	80,573	325,966	3,652	241,731
18	岐阜市	3,003	1,489	1,514	28,715	13,321	13,321	0	12,099	600	2,002	9,497	15,410	43,817	2,002	26,405
19	岐阜市	170	0	170	88,241	32,300	32,300	4,200	28,101	0	14,515	13,586	32,300	116,512	18,715	65,497
20	豊田市	43,756	14,509	29,247	17,858	8,929	8,929	0	48,034	1,300	0	46,734	24,738	109,648	0	84,910
21	岡崎市	128,361	9,942	5,862	14,359	2,500	2,500	0	24,193	0	413	23,780	115,057	166,913	10,355	41,501
22	大津市	89,681	56,462	33,219	8,572	4,286	4,286	2,143	38,957	0	0	38,957	60,748	137,210	2,143	74,319
23	高槻市	219,880	166,800	53,080	10,421	1,500	1,500	0	183,770	0	5,394	178,376	168,300	414,071	5,394	240,377
24	東大阪市	0	0	0	12,000	6,000	6,000	0	59,812	0	0	59,812	6,000	71,812	0	65,812
25	姫路市	428,338	273,648	13,322	141,368	47,467	9,729	1,183	205,264	1,696	12,931	190,637	285,073	681,069	27,436	368,560
26	西宮市	6,218	1,000	500	4,718	3,350	1,000	500	26,101	0	0	26,101	2,000	35,669	1,000	32,669
27	尼崎市	0	0	0	4,067	2,000	2,000	1,000	20,296	0	0	20,296	2,000	24,363	1,000	21,363
28	奈良市	1,232,356	1,036,981	82,802	114,706	53,953	26,932	33,821	87,029	2,460	26,372	58,197	1,093,394	1,434,091	136,106	204,591
29	和歌山市	84	0	84	49,290	180	5,922	180	55,505	0	0	55,505	5,922	104,879	180	98,777
30	倉敷市	34,980	20,490	2,333	318	0	0	0	11,977	0	0	11,977	20,490	47,275	2,333	24,452
31	福山市	3,479	1,666	1,813	5,155	2,400	2,400	0	21,416	0	0	21,416	4,066	30,050	0	25,984
32	下関市	250,001	125,000	2,000	14,357	3,175	3,175	0	62,537	2,000	1,061	59,476	130,175	326,895	3,061	193,659
33	高松市	391,578	131,551	260,027	90,447	2,230	16,795	71,422	170,243	2,851	7,218	160,174	136,632	652,268	24,013	491,623
34	松山市	149,403	95,976	53,427	108,009	24,630	24,630	0	153,399	782	7,351	145,266	121,388	410,811	7,351	282,072
35	高知市	55,701	51,035	4,666	2,804	1,500	1,500	0	18,455	0	564	17,891	52,535	76,960	564	23,861
36	久留米市	367,398	297,484	41,238	28,676	7,000	7,000	300	11,694	99	287	11,308	304,583	394,626	41,825	48,218
37	長崎市	94,354	36,222	867	57,265	8,247	1,650	0	111,426	502	13,772	97,152	38,374	214,027	14,639	161,014
38	熊本市	169,924	133,147	36,777	238,886	53,954	6,709	178,223	125,822	0	28,535	97,287	187,101	534,632	35,244	312,287
39	大分市	898,529	713,433	89,109	95,987	87,470	8,302	1,329	101,686	5,973	21,028	74,685	727,708	1,087,685	111,466	248,511
40	宮崎市	118,687	70,016	4,914	43,757	34,401	9,534	15,721	4,824	0	324	4,500	79,550	157,912	20,959	57,403
41	鹿児島市	57,369	5,652	300	51,417	99,794	4,000	800	127,255	0	18,419	108,836	9,652	284,418	19,519	255,247
	合計	5,604,539	3,818,819	311,148	1,474,572	1,769,832	407,752	124,216	2,853,565	66,927	179,962	2,606,676	4,293,498	10,227,936	615,326	5,319,112

＜平成23年度文化財保護経費(その他市区町村)＞

(単価：千円)

	財源別内訳				財源別内訳				財源別内訳				合計				
	重要文化財等	国庫補助	都道府県支出額	市区町村支出額	埋蔵文化財	国庫補助	都道府県支出額	市区町村支出額	国・地方公共団体指定文化財保護管理	国庫補助	都道府県支出額	市区町村支出額					
1	北海道	153,353	45,055	18,838	89,460	772,462	267,163	260,358	244,941	825,827	2,824	4,427	818,576	1,751,642	315,042	283,623	1,152,977
2	青森県	411,752	271,612	19,198	120,942	214,479	116,502	23,548	74,429	511,163	53,906	1,171	456,086	1,137,394	442,020	43,917	651,457
3	岩手県	320,454	209,645	34,311	76,498	389,693	250,722	11,595	127,376	306,341	87	23,355	282,899	1,016,488	460,454	69,261	486,773
4	宮城県	536,134	401,321	29,497	105,316	199,485	34,726	85,578	79,181	313,615	7,801	51,039	254,775	1,049,234	443,848	166,114	439,272
5	秋田県	167,076	66,392	4,527	96,157	121,014	25,819	35,919	59,276	583,797	13,576	16,795	553,426	871,887	105,787	57,241	708,859
6	山形県	238,227	131,656	10,965	95,606	144,160	23,196	24,667	96,297	258,402	1,319	15,239	241,844	640,789	156,171	50,871	433,747
7	福島県	349,972	171,265	3,115	175,592	268,948	50,979	81,278	136,691	405,217	11,136	13,706	380,375	1,024,137	233,380	98,099	692,658
8	茨城県	480,711	303,894	3,759	173,058	312,753	100,373	1,260	211,120	348,617	49,870	1,520	297,227	1,142,081	454,137	6,539	681,405
9	栃木県	456,190	309,894	24,284	122,012	81,562	29,163	26	52,373	322,338	2,005	30,343	289,990	860,090	341,062	54,653	464,375
10	群馬県	446,773	268,263	46,486	132,024	207,038	29,691	23,444	153,903	607,446	15,787	17,131	574,528	1,261,257	313,741	87,061	860,455
11	埼玉県	238,604	162,445	0	76,159	720,077	85,213	106,585	528,279	741,484	707	49,937	690,840	1,700,165	248,365	156,522	1,295,278
12	千葉県	813,660	388,732	28,555	396,373	478,874	66,390	41,609	370,875	495,429	530	127,925	366,974	1,787,963	455,652	198,089	1,134,222
13	東京都	1,664,794	1,094,693	285,612	284,489	546,390	141,068	65,696	339,626	2,921,643	13,935	61,875	2,845,833	5,132,827	1,249,696	413,183	3,469,948
14	神奈川県	1,120,134	838,927	10,834	270,373	287,305	101,879	49,765	135,661	3,925,063	10,886	26,425	3,887,752	5,332,502	951,692	87,024	4,293,786
15	新潟県	538,639	256,066	55,689	226,884	397,721	94,231	102,755	200,735	286,238	13,256	13,982	259,000	1,222,598	363,553	172,426	686,619
16	富山県	407,417	321,810	38,619	46,988	138,942	73,775	46,916	18,251	314,435	16,280	26,023	272,132	860,794	411,865	111,558	337,371
17	石川県	283,573	176,167	20,508	86,898	93,801	24,112	21,252	48,437	315,558	30,843	20,628	264,087	692,932	231,122	62,388	399,422
18	福井県	346,599	186,168	54,367	106,064	109,543	16,222	24,661	68,660	226,146	117	4,218	221,811	682,288	202,507	83,246	396,535
19	山梨県	458,323	358,008	48,263	52,052	77,626	33,872	14,936	28,818	277,228	13,230	19,495	244,503	813,177	405,110	82,694	325,373
20	長野県	267,086	157,055	9,603	100,428	398,044	141,186	33,565	223,293	556,334	35,836	39,275	481,223	1,221,464	334,077	82,443	804,944
21	岐阜県	695,296	341,993	6,361	346,942	144,016	38,328	0	105,688	620,261	27,967	57,832	534,462	1,459,573	408,288	64,193	987,092
22	静岡県	508,535	312,980	27,425	168,130	328,538	77,731	15,440	235,367	894,511	99,304	48,429	746,778	1,731,584	490,015	91,294	1,150,275
23	愛知県	163,678	75,633	1,660	86,385	314,818	36,740	29,757	248,321	815,810	25,925	84,669	705,216	1,294,306	138,298	116,086	1,039,922
24	三重県	670,133	414,033	59,280	196,820	94,123	16,416	5,709	71,998	674,511	87,931	108,285	478,295	1,438,767	518,380	173,274	747,113
25	滋賀県	395,783	217,520	1,507	176,756	155,074	46,699	17,070	91,305	707,735	47,144	30,105	630,486	1,258,592	311,363	48,682	898,547

	重要文化財等			財源別内訳			埋蔵文化財			財源別内訳			国・地方公共団体指定文化財保護管理			財源別内訳			財源別内訳			合計		
	国庫補助	都道府県支出額	市町村支出額	国庫補助	都道府県支出額	市町村支出額	国庫補助	都道府県支出額	市町村支出額	国庫補助	都道府県支出額	市町村支出額	国庫補助	都道府県支出額	市町村支出額	国庫補助	都道府県支出額	市町村支出額	国庫補助	都道府県支出額	市町村支出額	国庫補助	都道府県支出額	市町村支出額
26	京都府	585,542	459,390	33,645	92,507	94,482	39,188	27,900	27,394	720,300	27,078	90,800	602,422	1,400,324	525,656	152,345	722,323							
27	大阪府	475,000	286,241	129	188,630	498,788	185,265	2,503	311,020	561,638	25,566	40,963	495,109	1,535,426	497,072	43,595	994,759							
28	兵庫県	441,850	254,849	63,995	123,006	125,657	28,966	14,485	82,206	401,211	14,358	29,504	357,349	968,718	298,173	107,984	562,561							
29	奈良県	850,780	607,087	72,551	171,142	115,084	63,161	19,137	32,786	282,358	18,637	79,906	183,815	1,248,222	688,885	171,594	387,743							
30	和歌山県	141,594	49,372	11,062	81,160	12,776	5,320	457	6,999	80,895	0	0	80,895	235,265	54,692	11,519	169,054							
31	鳥取県	398,746	195,620	39,072	164,054	335,540	39,311	261,163	35,066	130,245	621	27,246	102,378	864,531	235,552	327,481	301,498							
32	鳥根県	275,754	99,671	27,313	148,770	155,645	36,390	12,987	106,268	350,996	29,799	29,654	291,543	782,395	165,860	69,954	546,581							
33	岡山県	244,413	135,479	42,383	66,551	29,814	4,791	6,489	18,534	262,550	2,090	29,462	230,998	536,777	142,360	78,334	316,083							
34	広島県	87,649	28,734	1,740	57,175	101,626	25,820	3,729	72,077	416,842	590	37,950	378,302	606,117	55,144	43,419	507,554							
35	山口県	308,963	186,819	24,253	97,891	65,450	22,564	2,023	40,863	559,472	1,184	10,300	547,988	933,885	210,567	36,576	686,742							
36	徳島県	125,047	61,909	15,746	47,392	76,088	9,550	3,345	63,193	151,574	1,816	2,340	147,418	352,709	73,275	21,431	258,003							
37	香川県	99,519	49,682	2,376	47,461	55,251	8,220	2,504	44,527	121,093	642	6,525	113,926	275,863	58,544	11,405	205,914							
38	愛媛県	313,441	194,092	14,962	104,387	97,316	22,162	7,472	67,682	200,494	10,247	36,190	154,057	611,251	226,501	58,624	326,126							
39	高知県	113,193	57,224	4,898	51,071	24,935	2,610		22,325	65,966	4,231	4,116	57,619	204,094	64,065	9,014	131,015							
40	福岡県	2,478,917	1,320,127	205,759	953,031	347,407	101,235	9,375	236,797	2,112,398	9,482	137,898	1,965,018	4,938,722	1,430,844	353,032	3,154,846							
41	佐賀県	222,608	104,429	45,690	72,489	120,066	50,380	18,136	51,550	130,731	20,173	14,067	96,491	473,405	174,982	77,893	220,530							
42	長崎県	430,931	307,457	25,050	98,424	177,867	75,795	10,233	91,839	215,739	2,110	44,179	169,450	824,537	385,362	79,462	359,713							
43	熊本県	264,814	150,883	20,280	93,651	421,448	154,484	106,207	160,757	233,423	20,918	14,916	197,589	919,685	326,285	141,403	451,997							
44	大分県	180,651	122,936	14,256	43,459	162,023	61,284	10,349	90,390	152,052	456	1,846	149,750	494,726	184,676	26,451	283,599							
45	宮崎県	103,080	40,414	7,268	55,398	78,915	12,694	5,767	60,454	200,680	10,138	8,927	181,615	382,675	63,246	21,962	297,467							
46	鹿児島県	247,319	154,726	18,992	73,601	392,877	34,316	308,715	49,846	346,477	17,129	89,241	240,107	986,673	206,171	416,948	363,554							
47	沖縄県	470,099	363,370	13,977	92,752	608,555	427,561	7,297	173,697	331,210	22,142	4,030	305,038	1,409,864	813,073	25,304	571,487							
	合計	20,992,806	12,711,738	1,548,660	6,732,408	11,094,096	3,333,263	1,963,662	5,797,171	26,283,493	821,609	1,633,889	23,827,995	58,370,395	16,866,610	5,146,211	36,357,574							

※平成23年度は、東日本大震災の影響により実務上集計が不可能であったため、岩手県及び福島県の一部市町村においては、形式上平成21年度の数字を計上しております。

(3)平成24年度文化財保護経費決算集計額の内訳

<平成24年度都道府県集計表>

(単価：千円)

	重要文化財等		財源別内訳		埋蔵文化財	財源別内訳		国・地方公共 団体指定文化 財保護管理	財源別内訳		合計	財源別内訳	
	重要文化財等	国庫補助	都道府県 支出額	都道府県 支出額		国庫補助	都道府県 支出額		国庫補助	都道府県 支出額		国庫補助	都道府県 支出額
1	北海道	13,341	2,057	11,284	14,133	4,845	9,288	17,351	0	17,351	44,825	6,902	37,923
2	青森県	389,529	367,645	21,884	967,639	860,664	106,975	228,964	11,803	217,161	1,586,132	1,240,112	346,020
3	岩手県	259,584	147,106	112,478	301,403	84,982	216,421	291,620	122,378	169,242	852,607	354,466	498,141
4	宮城県	26,367	16,659	9,708	14,441	6,794	7,647	0	0	0	40,808	23,453	17,355
5	秋田県	130,940	118,924	12,016	285,075	233,371	51,704	3,960	1,749	2,211	419,975	354,044	65,931
6	山形県	25,776	7,976	17,800	25,788	3,673	22,115	22,335	1,747	20,588	73,899	13,396	60,503
7	福島県	21,002	0	21,002	23,625	12,776	10,849	438,163	50,787	387,376	482,790	63,563	419,227
8	茨城県	0	0	0	19,950	4,690	15,260	10,270	2,243	8,027	30,220	6,933	23,287
9	栃木県	141,505	59,696	81,809	144,826	74,810	70,016	52,014	3,244	48,770	338,345	137,750	200,595
10	群馬県	100,316	365	99,951	38,061	10,462	27,599	76,247	4,503	71,744	214,624	15,330	199,294
11	埼玉県	518,327	474,424	43,903	148,836	109,273	39,563	458,647	0	458,647	1,125,810	583,697	542,113
12	千葉県	75,065	0	75,065	19,727	1,000	18,727	21,090	3,611	17,479	115,882	4,611	111,271
13	東京都	2,190,582	1,836,351	354,231	168,368	115,839	52,529	382,328	4,211	378,117	2,741,278	1,956,401	784,877
14	神奈川県	111,076	5,738	105,338	1,122,150	791,724	330,426	84,292	1,000	83,292	1,317,518	798,462	519,056
15	新潟県	31,087	4,428	26,659	68,638	8,789	59,849	81,260	12,063	69,197	180,985	25,280	155,705
16	富山県	69,008	3,600	65,408	20,077	2,598	17,479	55,601	1,000	54,601	144,686	7,198	137,488
17	石川県	519,674	427,790	91,884	356,060	27,026	329,034	141,339	13,342	127,997	1,017,073	468,158	548,915
18	福井県	72,774	10,906	61,868	42,897	18,774	24,123	12,780	3,371	9,409	128,451	33,051	95,400
19	山梨県	289,574	248,824	40,750	52,089	36,123	15,966	22,342	1,931	20,411	364,005	286,878	77,127
20	長野県	22,533	6,512	16,021	2,378	446	1,932	191,464	4,408	187,056	216,375	11,366	205,009
21	岐阜県	17,636	10,282	7,354	1,926	963	963	4,000	2,000	2,000	23,562	13,245	10,317
22	静岡県	963,382	895,057	68,325	54,376	41,499	12,877	76,103	6,242	69,861	1,093,861	942,798	151,063
23	愛知県	11,967	0	11,967	846,393	900	845,493	67,695	2,427	65,268	926,055	3,327	922,728
24	三重県	80,474	1,716	78,758	10,778	2,602	8,176	80,233	3,001	77,232	171,485	7,319	164,166
25	滋賀県	22,486	333	22,153	27,141	2,500	24,641	79,608	5,809	73,799	129,235	8,642	120,593



	重要文化財等		財源別内訳		埋蔵文化財	財源別内訳		国・地方公共 団体指定文化 財保護管理	財源別内訳		合計	財源別内訳	
	国庫補助	都道府県 支出額	国庫補助	都道府県 支出額		国庫補助	都道府県 支出額		国庫補助	都道府県 支出額		国庫補助	都道府県 支出額
26	京都府	2,198,509	19,500	2,179,009	34,593	3,550	31,043	99,772	3,353	96,419	2,332,874	26,403	2,306,471
27	大阪府	20,702	0	20,702	78,869	23,429	55,440	320,877	1,750	319,127	420,448	25,179	395,269
28	兵庫県	54,474	27,237	27,237	6,734	3,367	3,367	55,550	4,664	50,886	116,758	35,268	81,490
29	奈良県	217,478	9,478	208,000	170,744	66,016	104,728	181,949	3,160	178,789	570,171	78,654	491,517
30	和歌山県	417,324	344,719	72,605	9,959	7,610	2,349	14,036	4,914	9,122	441,319	357,243	84,076
31	鳥取県	241,550	173,796	67,754	107,217	33,631	73,586	195,670	8,049	187,621	544,437	215,476	328,961
32	島根県	125,522	0	125,522	351,119	291,522	59,597	954,506	1,773	952,733	1,431,147	293,295	1,137,852
33	岡山県	396,445	369,534	26,911	56,499	32,785	23,714	251,244	4,987	246,257	704,188	407,306	296,882
34	広島県	31,857	3,630	28,227	71,787	2,007	69,780	150,856	1,141	149,715	254,500	6,778	247,722
35	山口県	587,741	536,939	50,802	189,689	86,240	103,449	41,218	2,934	38,284	818,648	626,113	192,535
36	徳島県	40,404	30,710	9,694	9,375	8,200	1,175	74,297	23,568	50,729	124,076	62,478	61,598
37	香川県	1,075	0	1,075	229,049	2,000	227,049	16,994	1,184	15,810	247,118	3,184	243,934
38	愛媛県	11,688	0	11,688	743,886	488,385	255,501	16,921	4,889	12,032	772,495	493,274	279,221
39	高知県	89,102	62,396	26,706	425,482	364,994	60,488	42,329	973	41,356	556,913	428,363	128,550
40	福岡県	17,176	9,596	7,580	146,963	88,798	58,165	179,582	1,200	178,382	343,721	99,594	244,127
41	佐賀県	135,739	100,859	34,880	144,126	70,799	73,327	12,898	4,855	8,043	292,763	176,513	116,250
42	長崎県	44,411	0	44,411	557,479	531,175	26,304	284,397	12,250	272,147	886,287	543,425	342,862
43	熊本県	281,455	263,927	17,528	59,613	59,613	0	15,119	2,620	12,499	356,187	326,160	30,027
44	大分県	89,165	3,627	85,538	18,665	4,796	13,869	59,206	2,665	56,541	167,036	11,088	155,948
45	宮崎県	159,740	149,730	10,010	53,587	32,265	21,322	7,806	1,790	6,016	221,133	183,785	37,348
46	鹿児島県	162,604	134,453	28,151	386,724	25,405	361,319	179,804	1,397	178,407	729,132	161,255	567,877
47	沖縄県	43,828	15,536	28,292	387,305	246,711	140,594	73,742	9,989	63,753	504,875	272,236	232,639
	合計	11,471,994	6,902,056	4,569,938	9,016,239	4,930,421	4,085,818	6,128,479	366,975	5,761,504	26,616,712	12,199,452	14,417,260

＜平成24年度政令指定都市集計表＞

(単価：千円)

	重要文化財等			財源別内訳			埋蔵文化財			財源別内訳			国・地方公共団体指定文化財保護管理			財源別内訳			財源別内訳			合計
	重要文化財等	国庫補助	都道府県支出額	市町村支出額	国庫補助	都道府県支出額	市町村支出額	埋蔵文化財	国庫補助	都道府県支出額	市町村支出額	国庫補助	都道府県支出額	市町村支出額	国庫補助	都道府県支出額	市町村支出額	国庫補助	都道府県支出額	市町村支出額		
1	札幌市	82,373	41,000	0	41,373	121,381	6,000	0	115,381	274,180	0	0	274,180	477,934	47,000	0	430,934					
2	仙台市	1,100,146	781,417	5,081	313,648	15,539	7,769	0	7,770	10,000	0	3,689	10,000	1,125,685	789,186	8,770	327,729					
3	さいたま市	119,650	86,355	0	33,295	28,881	13,433	0	15,448	49,607	1,329	0	48,278	198,138	101,117	0	97,021					
4	千葉市	0	0	0	0	102,570	2,310	0	100,260	29,200	0	52	29,148	131,770	2,310	52	129,408					
5	横浜市	37,248	0	0	37,248	48,172	0	0	48,172	930,117	0	0	930,117	1,015,537	0	0	1,015,537					
6	川崎市	156,128	73,033	0	83,095	4,801	2,232	0	2,569	130,895	0	3,112	127,783	291,824	75,265	3,112	213,447					
7	相模原市	5,337	4,575	381	381	91,106	36,346	31,551	23,209	36,961	0	6,299	30,662	133,404	40,921	38,231	54,252					
8	新潟市	40,149	19,311	0	20,838	77,140	36,014	0	41,126	408,989	0	0	408,989	526,278	55,325	0	470,953					
9	静岡市	248,727	189,616	11,200	47,911	220,340	3,988	0	216,352	136,007	13,935	0	122,072	605,074	207,539	11,200	386,335					
10	浜松市	10,584	6,817	1,381	2,386	1,950	1,300	0	650	79,130	0	4,086	75,044	91,664	8,117	5,467	78,080					
11	名古屋	215,410	108,890	275	106,245	19,761	5,040	0	14,721	495,052	12,865	21,946	460,241	730,223	126,795	22,221	581,207					
12	京都市	367,121	250,500	8,604	108,017	244,231	31,927	0	212,304	263,994	447	0	263,547	875,346	282,874	8,604	583,868					
13	大阪市	510,960	375,549	0	135,411	4,622	2,250	0	2,372	23,145	0	0	23,145	538,727	377,799	0	160,928					
14	堺市	38,518	30,467	0	8,051	24,114	12,056	0	12,058	44,857	0	779	44,078	107,489	42,523	779	64,187					
15	神戸市	83,213	50,590	16,176	16,447	63,361	31,000	15,500	16,861	71,196	4,540	0	66,656	217,770	86,130	31,676	99,964					
16	岡山市	226,908	173,415	0	53,493	24,270	2,600	0	21,670	28,540	0	0	28,540	279,718	176,015	0	103,703					
17	広島市	34,789	0	0	34,789	72,659	0	0	72,659	82,521	63,750	7,658	11,113	189,969	63,750	7,658	118,561					
18	北九州市	151,271	101,515	11,250	38,506	34,595	16,906	0	17,689	35,684	0	114	35,570	221,550	118,421	11,364	91,765					
19	福岡市	29,465	22,648	300	6,517	152,886	76,220	0	76,666	181,514	1,011	2,570	177,933	363,865	99,879	2,870	261,116					
20	熊本市	728	45	5	678	12,509	93	19	12,397	2,693	0	13	2,680	15,930	138	37	15,755					
	合計	3,458,725	2,315,743	54,653	1,088,329	1,364,888	287,484	47,070	1,030,334	3,314,282	97,877	50,318	3,166,087	8,137,895	2,701,104	152,041	5,284,750					

＜平成24年度中核市集計表＞

(単価：千円)

	重要文化財等			財源別内訳			埋蔵文化財			財源別内訳			国・地方公共団体指定文化財保護管理			財源別内訳			合計			財源別内訳		
	重要文化財等	国庫補助	都道府県支出額	市町村支出額	埋蔵文化財	国庫補助	都道府県支出額	市町村支出額	国・地方公共団体指定文化財保護管理	国庫補助	都道府県支出額	市町村支出額	財源別内訳	国庫補助	都道府県支出額	市町村支出額	合計	国庫補助	都道府県支出額	市町村支出額	財源別内訳	国庫補助	都道府県支出額	市町村支出額
1	函館市	29,188	14,594	6,600	7,994	348,135	274,616	0	73,519	8,976	0	0	8,976	0	0	0	386,299	289,210	6,600	90,489	0	0	0	6,600
2	旭川市	52,501	26,250	12,300	13,951	0	0	0	0	3,296	0	0	3,296	0	0	0	55,797	26,250	12,300	17,247	0	0	0	12,300
3	青森市	103,586	41,882	0	61,704	3,417	1,127	36	2,254	5,428	0	0	5,428	0	0	0	112,431	43,009	36	69,386	0	0	0	36
4	盛岡市	28,158	21,967	0	6,191	44,454	15,588	761	28,105	6,184	0	0	6,184	0	0	0	78,796	37,555	761	40,480	0	0	0	761
5	秋田市	98,552	46,216	1,245	51,091	13,800	6,900	1,080	5,820	9,060	0	0	9,060	0	0	0	121,412	53,116	4,257	64,039	0	0	0	4,257
6	郡山市	91,068	80,859	5,536	4,673	42,353	0	0	42,353	55,430	0	0	55,430	0	0	0	133,421	80,859	5,536	47,026	0	0	0	5,536
7	いわき市	163,294	136,835	10,804	15,655	42,279	24,594	0	17,685	55,430	0	0	55,430	0	0	0	261,003	162,752	12,546	85,705	0	0	0	12,546
8	宇都宮市	58,986	45,049	0	13,937	27,020	0	0	27,020	77,792	0	0	77,792	0	0	0	163,798	45,049	220	118,529	0	0	0	220
9	前橋市	23,644	11,822	3,546	8,276	9,460	4,499	1,349	3,612	68,720	1,902	182	68,720	1,902	182	0	101,824	18,223	5,077	78,524	0	0	0	5,077
10	高崎市	115,693	54,020	33,134	28,539	157,214	21,532	4,839	130,843	98,184	288	630	98,184	288	630	0	371,091	75,840	38,603	256,648	0	0	0	38,603
11	川越市	106,132	60,291	16,343	29,498	1,501	750	300	451	109,127	0	0	109,127	0	0	0	216,760	61,041	26,030	129,689	0	0	0	26,030
12	船橋市	0	0	0	0	57,848	1,500	375	55,973	41,610	0	0	41,610	0	0	0	99,458	1,500	375	97,583	0	0	0	375
13	柏市	0	0	0	0	20,894	1,500	1,155	18,239	30,587	0	0	30,587	0	0	0	51,481	1,500	4,277	45,704	0	0	0	4,277
14	横須賀市	14,714	81	0	14,633	927	0	0	927	21,461	0	0	21,461	0	0	0	37,102	81	0	37,021	0	0	0	0
15	富士市	66,922	49,672	7,333	9,917	11,320	5,660	2,830	2,830	38,346	0	0	38,346	0	0	0	116,588	55,332	16,660	44,596	0	0	0	16,660
16	金沢市	240,934	124,843	20,944	95,147	60,860	1,580	790	58,490	85,357	7,127	400	85,357	7,127	400	0	387,151	133,550	22,134	231,467	0	0	0	22,134
17	長野市	156,608	68,650	1,017	86,941	21,871	0	0	21,871	229,432	46,443	0	229,432	46,443	0	0	407,911	115,093	1,017	291,801	0	0	0	1,017
18	岐阜市	5,294	2,646	0	2,648	43,569	21,784	0	21,785	20,019	2,281	4,781	20,019	2,281	4,781	0	68,882	26,711	4,781	37,390	0	0	0	4,781
19	豊橋市	2,065	1,000	0	1,065	91,937	32,460	0	59,477	195,723	0	0	195,723	0	0	0	289,725	33,460	1,766	256,265	0	0	0	1,766
20	岡崎市	15,594	12,168	1,419	2,007	14,636	3,000	0	11,636	21,745	0	0	21,745	0	0	0	51,975	15,168	1,766	35,041	0	0	0	1,766
21	豊田市	6,263	1,776	0	4,487	20,973	10,486	0	10,487	180,567	1,460	0	180,567	1,460	0	0	207,803	13,722	0	194,081	0	0	0	0
22	大津市	305,506	262,573	11,275	31,658	2,540	1,270	635	635	21,517	2,000	6,199	21,517	2,000	6,199	0	329,563	265,843	18,109	45,611	0	0	0	18,109
23	豊中市	10,888	0	0	10,888	7,354	3,500	0	3,854	11,059	0	0	11,059	0	0	0	29,301	3,500	0	25,801	0	0	0	0
24	高槻市	110,773	80,630	0	30,143	18,080	1,500	0	16,580	197,141	0	0	197,141	0	0	0	325,994	82,130	0	243,864	0	0	0	0
25	東大阪市	0	0	0	0	12,000	6,000	0	6,000	60,395	0	0	60,395	0	0	0	72,395	6,000	0	66,395	0	0	0	0
26	姫路市	621,928	401,496	14,213	206,219	41,703	16,003	1,250	24,450	188,407	1,000	2,044	188,407	1,000	2,044	0	852,038	418,499	17,507	416,032	0	0	0	17,507
27	尼崎市	0	0	0	0	5,554	2,500	1,250	1,804	16,859	0	0	16,859	0	0	0	22,413	2,500	1,250	18,663	0	0	0	1,250
28	西宮市	4,011	0	0	4,011	2,113	1,000	500	613	24,542	0	0	24,542	0	0	0	30,666	1,000	500	29,166	0	0	0	500
29	奈良市	610,507	471,535	62,540	76,432	15,012	7,506	3,201	4,305	97,702	1,343	23,564	97,702	1,343	23,564	0	723,221	480,384	89,305	153,532	0	0	0	89,305
30	和歌山市	115	0	0	115	61,909	9,377	400	52,132	81,891	0	0	81,891	0	0	0	143,915	9,377	400	134,138	0	0	0	400
31	倉敷市	75,905	23,927	2,333	49,645	402	0	0	402	10,487	0	0	10,487	0	0	0	86,794	23,927	2,333	60,534	0	0	0	2,333
32	福山市	7,629	3,609	0	4,020	3,920	1,800	0	2,120	14,685	0	0	14,685	0	0	0	26,234	5,409	0	20,825	0	0	0	0
33	下関市	186,561	91,155	1,000	94,406	30,088	4,125	0	25,963	16,513	1,518	76	16,513	1,518	76	0	233,162	96,798	1,076	135,288	0	0	0	1,076
34	高松市	134,136	69,042	0	65,094	74,064	6,956	708	66,400	267,192	43,954	0	267,192	43,954	0	0	475,392	119,952	1,740	353,700	0	0	0	1,740
35	松山市	214,106	122,786	0	91,320	105,772	23,262	0	82,510	145,789	0	0	145,789	0	0	0	465,667	146,048	8,309	311,310	0	0	0	8,309
36	高知市	3,507	3,000	207	300	4,370	1,900	0	2,470	20,866	0	0	20,866	0	0	0	28,743	4,900	893	22,950	0	0	0	893
37	久留米市	326,214	260,096	35,302	30,816	20,179	10,000	300	9,879	13,561	99	1,109	13,561	99	1,109	0	359,954	270,195	36,711	53,048	0	0	0	36,711
38	長崎市	186,696	71,596	213	114,887	42,307	14,555	0	27,752	88,623	461	1,092	88,623	461	1,092	0	317,626	86,612	1,305	229,709	0	0	0	1,305
39	大分市	298,531	229,445	28,122	40,964	94,238	38,687	1,000	54,551	299,106	698	0	299,106	698	0	0	691,875	268,830	29,122	393,923	0	0	0	29,122
40	宮崎市	104,622	60,632	3,770	40,220	28,572	5,846	7,724	15,002	5,884	0	267	5,884	0	267	0	139,078	66,478	11,761	60,839	0	0	0	11,761
41	鹿児島市	53,131	18,835	300	33,996	138,845	4,000	800	134,045	124,743	0	16	124,743	0	16	0	316,719	22,835	1,116	292,768	0	0	0	1,116
	合計	4,633,962	2,970,978	279,496	1,363,488	1,743,490	587,363	31,283	1,124,844	3,014,006	111,897	73,634	3,014,006	111,897	73,634	2,828,475	9,391,458	3,670,238	384,413	5,336,807	0	0	0	384,413

平成24年度その他市区町村集計表

(単価：千円)

	重要文化財等			財源別内訳			埋蔵文化財			財源別内訳			国・地方公共団体指定文化財保護管理			財源別内訳			財源別内訳			合計		
	重要文化財等	国庫補助	都道府県支出額	市町村支出額	国庫補助	都道府県支出額	市町村支出額	埋蔵文化財	国庫補助	都道府県支出額	市町村支出額	国庫補助	都道府県支出額	市町村支出額	国庫補助	都道府県支出額	市町村支出額	国庫補助	都道府県支出額	市町村支出額	国庫補助	都道府県支出額	市町村支出額	
1	北海道	154,250	35,875	10,532	107,843	660,163	280,398	266,374	113,391	279,011	200	10,560	268,251	1,093,424	316,473	287,466	489,485							
2	青森県	467,137	286,507	10,055	170,575	165,552	71,349	937	93,266	671,023	60,627	21,031	589,365	1,303,712	418,483	32,023	853,206							
3	岩手県	544,662	157,942	18,885	367,835	484,631	251,185	51,619	181,827	280,598	11,113	15,946	253,539	1,309,891	420,240	86,450	803,201							
4	宮城県	617,044	445,076	40,107	131,861	11,515	5,752	0	5,763	45,152	2,239	2,240	40,673	673,711	453,067	42,347	178,297							
5	秋田県	157,962	52,296	3,813	101,853	152,097	20,978	22,388	108,731	309,209	1,749	1,860	305,600	619,268	75,023	28,061	516,184							
6	山形県	235,505	108,983	12,655	113,867	88,984	20,900	11,842	56,242	260,899	2,286	8,538	250,075	585,388	132,169	33,035	420,184							
7	福島県	445,489	187,190	5,863	252,436	536,264	61,162	87,736	387,366	501,344	879	48,077	452,388	1,483,097	249,231	141,676	1,092,190							
8	茨城県	1,035,859	711,562	61,586	262,711	255,815	81,472	26,040	148,303	430,552	7,747	35,442	387,363	1,722,226	800,781	123,068	798,377							
9	栃木県	312,091	173,141	37,109	101,841	74,871	21,209	0	53,662	211,497	204	16,705	194,588	598,459	194,554	53,814	350,091							
10	群馬県	384,815	202,942	32,631	149,242	203,681	32,174	15,994	155,513	872,776	20,877	69,104	782,795	1,461,272	255,993	117,729	1,087,550							
11	埼玉県	314,077	191,915	5,780	116,382	505,403	81,856	60,442	363,105	717,192	2,508	24,268	690,416	1,536,672	276,279	90,490	1,169,903							
12	千葉県	774,511	406,688	62,633	305,190	364,370	53,385	29,937	281,048	492,001	3,034	157,707	331,260	1,630,882	463,107	250,277	917,498							
13	東京都	1,388,436	826,561	256,388	305,487	547,701	259,457	76,447	211,797	1,463,663	4,737	117,267	1,341,679	3,399,820	1,090,755	450,102	1,858,963							
14	神奈川県	1,432,664	962,575	47,058	423,031	296,769	101,534	66,062	129,173	184,867	116	1,212	183,539	1,914,300	1,064,225	114,332	735,743							
15	新潟県	370,921	163,038	21,143	186,740	584,030	152,510	118,998	312,522	298,592	3,818	21,279	273,495	1,253,543	319,366	161,420	772,757							
16	富山県	473,214	364,782	49,339	59,093	128,715	51,893	17,527	59,295	306,391	7,168	60,015	239,208	908,320	423,843	126,881	357,596							
17	石川県	287,167	184,483	20,277	82,407	145,342	44,053	25,755	75,534	252,973	8,290	14,309	230,374	685,482	236,826	60,341	388,315							
18	福井県	337,248	184,988	50,654	101,606	104,198	18,060	0	86,138	263,463	8,117	463	254,883	704,909	211,165	51,117	442,627							
19	山梨県	617,747	243,089	36,122	338,536	246,687	36,952	93,494	116,241	198,868	0	19,146	179,722	1,063,302	280,041	148,762	634,499							
20	長野県	576,299	232,338	7,596	336,365	290,617	50,312	4,098	236,207	1,170,584	13,224	38,514	1,118,846	2,037,500	295,874	50,208	1,691,418							
21	岐阜県	698,003	301,310	8,814	387,879	191,023	48,303	0	142,720	660,137	31,258	16,868	612,011	1,549,163	380,871	25,682	1,142,610							
22	静岡県	597,027	390,502	35,646	170,879	240,446	58,562	15,912	165,972	670,242	226,970	49,197	394,075	1,507,715	676,034	100,755	730,926							
23	愛知県	296,999	202,372	5,711	88,916	364,575	24,703	0	339,872	737,586	8,812	13,126	715,648	1,399,160	235,887	18,837	1,144,436							
24	三重県	658,255	432,020	61,300	164,935	142,621	22,729	5,441	114,451	460,214	26,745	24,672	408,797	1,261,090	481,494	91,413	688,183							
25	滋賀県	302,423	208,878	6,355	87,190	169,490	56,477	17,226	95,787	611,248	18,764	42,640	549,844	1,083,161	284,119	66,221	732,821							

	重要文化財等	財源別内訳		埋蔵文化財		財源別内訳		国・地方公共団体指定文化財保護管理		財源別内訳		財源別内訳		合計	
		国庫補助	都道府県支出額	市町村支出額	埋蔵文化財	国庫補助	都道府県支出額	市町村支出額	国庫補助	都道府県支出額	市町村支出額	国庫補助	都道府県支出額		市町村支出額
26	京都府	544,343	60,105	261,655	93,660	42,800	19,900	30,960	596,684	1,927	50,622	544,135	589,070	1,556,447	
27	大阪府	358,300	66	216,928	4,284,249	2,068,592	1,100	2,214,557	1,835,296	21,630	66,837	1,746,829	2,448,522	6,694,839	
28	兵庫県	344,657	62,797	95,595	192,664	28,534	14,263	149,867	397,147	0	0	397,147	373,191	1,092,860	
29	奈良県	601,231	100,995	182,215	187,521	89,726	32,621	65,174	755,094	72,869	37,517	644,708	763,826	1,827,056	
30	和歌山県	77,792	6,653	75,133	16,513	6,971	440	9,102	90,437	0	2,087	88,350	84,763	266,528	
31	鳥取県	147,365	27,907	74,994	173,369	36,185	84,339	52,845	158,555	8,861	35,503	114,191	192,411	582,190	
32	島根県	203,008	58,453	194,900	198,668	43,083	80,139	75,446	307,693	15,777	19,497	272,419	261,868	962,722	
33	岡山県	108,654	11,019	76,822	31,603	6,877	0	24,726	311,149	2,970	1,355	306,824	118,501	539,247	
34	広島県	56,393	1,128	85,031	119,833	24,338	0	95,495	279,164	444	12,781	265,939	81,175	541,549	
35	山口県	203,376	22,423	135,809	71,394	38,082	1,529	31,783	260,877	1,188	5,308	254,381	242,646	693,879	
36	徳島県	30,710	9,694	27,171	111,268	8,200	1,175	101,893	207,372	22,568	22,088	162,716	61,478	386,215	
37	香川県	33,341	18	74,611	72,758	15,122	21	57,615	72,750	486	2,414	69,850	48,949	253,478	
38	愛媛県	97,359	3,442	135,568	69,598	16,286	16,586	36,726	181,640	6,993	36,644	138,003	120,638	487,607	
39	高知県	81,739	4,336	66,209	20,452	2,500	0	17,952	52,092	0	4,246	47,846	84,239	224,828	
40	福岡県	1,319,602	209,379	991,188	400,311	123,236	12,431	264,644	1,700,896	15,619	93,320	1,591,957	1,458,457	4,621,376	
41	佐賀県	95,431	31,513	65,925	249,229	57,038	20,533	171,658	109,095	756	623	107,716	153,225	551,193	
42	長崎県	280,375	34,146	172,442	115,100	48,608	19,697	46,795	201,237	18,648	33,651	148,938	347,631	803,300	
43	熊本県	118,477	14,482	82,610	420,949	177,750	67,451	175,748	335,735	14,667	30,568	290,500	310,894	972,253	
44	大分県	310,006	27,245	131,611	188,703	24,105	61,419	103,179	539,126	26,889	8,325	503,912	361,000	1,196,691	
45	宮崎県	86,106	17,276	87,064	53,246	12,470	4,235	36,541	171,828	1,584	7,109	163,135	100,160	415,520	
46	鹿児島県	211,427	68,213	101,943	431,143	25,405	361,319	44,419	324,443	18,471	19,412	286,560	255,303	1,137,169	
47	沖縄県	285,172	82,119	95,593	573,376	271,804	91,460	210,112	247,626	6,833	19,695	221,098	563,809	1,283,886	
	合計	13,251,917	1,761,461	8,345,717	15,031,167	5,075,077	1,904,927	8,051,163	21,486,038	730,662	1,339,788	19,415,588	19,057,656	59,876,300	
															35,812,468



<参考>

平成24年度

「地方における文化行政の状況について」

様式





都道府県
------

変更の有無
-------

都道府県名	:
担当室課・担当者名	:
電話番号	:
E-mailアドレス	:

**[1] 都道府県の文化行政担当部署** (平成25年10月1日現在)

(1) 文化振興全般のとりまとめ部署

都道府県名	教育委員会	知事部局

(2) 芸術文化の主な所管部署

都道府県名	教育委員会	知事部局

(3) 文化財保護の主な所管部署

都道府県名	教育委員会	知事部局

(4) 国際文化交流の主な所管部署

都道府県名	教育委員会	知事部局

【記入上の注意】

- ① 「文化振興全般のとりまとめ部署」とは、文化振興における基本計画の策定など、地方公共団体の文化振興施策全般に関するとりまとめ等を担当する部署。
- ② 「芸術文化の主な所管部署」とは、芸術（美術、音楽、演劇、舞踊、映画、文学等）、芸能（講談、落語、滑稽、浪曲、漫才、歌唱等）、生活文化（華道、書道等）及び国民娯楽（囲碁、将棋等）などの芸術文化を担当する部署。
- ③ 部署名は、「部局等名」及び「室課等名」を記入してください。
- ④ 教育委員会と知事部局の双方で所管している場合は、各欄に部署名を記入してください。
- ⑤ 所管部署が複数ある場合は、複数の部署名を記入ください。

※平成24年10月1日現在（別添）から変更がない場合は、変更の有無の欄に「なし」とご記入ください。

都道府県

変更の有無

都道府県名	:
担当室課・担当者名	:
電話番号	:
E-mailアドレス	:

[2] ①都道府県の文化振興のための条例制定、文化政策の指針等策定の状況 (平成25年10月1日現在)

(1) 文化振興のための条例 [注1] の制定状況

都道府県名	条例の名称	制定年月日

(2) 文化政策の指針等 [注2] の策定状況

都道府県名	指針等の名称	計画期間	策定年月日

【記入上の注意】

[注1] 「文化振興のための条例」とは、地方公共団体における文化振興全般について規定する条例を意味する。  
(基金に関する条例、文化施設等の管理運営に関する条例、文化財保護関係条例などは除く。)

[注2] 「文化政策の指針等」とは、地方公共団体における文化振興全般、市民や文化団体による芸術文化振興について規定する計画、指針等を意味する。  
(計画、指針、ビジョン、プラン、方針、構想など名称は問わない。)

\* 文化芸術振興基本法施行 (平成13年12月7日) 以降に策定されたものについて、記入してください。

※平成24年10月1日現在 (別添) から変更がない場合は、変更の有無の欄に「なし」とご記入ください。

都道府県

変更の有無

[2] ②市区町村の文化振興のための条例制定、文化政策の指針等策定の状況（指定都市、中核市を除く。）

(平成25年10月1日現在)

(1) 文化振興のための条例の制定状況 ※記載欄が不足する場合は、適宜追加してください。

市区町村名	条例の名称	制定年月日

(2) 文化政策の指針等の策定状況

策定市区町村数：

※各都道府県内の市区町村（指定都市、中核市を除く。）の回答・集計結果を記入してください。

全市区町村数

※域内の全市区町村数（指定都市、中核市を除く。）を記入してください。

※今回の照会では、「総合計画（まちづくり計画や生涯学習計画）の中に文化に関する章や項を含んでいるもの」については対象外とします。「主として文化振興を扱っているもの」を策定している市区町村数を記入してください。

※平成24年10月1日現在（別添）から変更がない場合は、変更の有無の欄に「なし」とご記入ください。

都道府県

都道府県名 :
担当室課・担当者名 :
電話番号 :
E-mailアドレス :

[3] ①都道府県の芸術文化経費 [注1] (平成24年度決算額)

Table with columns for 芸術文化事業費(a), 都道府県立文化施設経費(c), 財源内訳 (国支出金, 都道府県支出金), 都道府県立文化施設建設費(e), 財源内訳 (国支出金, 都道府県支出金), 合計. Includes a note (単位:千円).

【記入上の注意】

[注1] 「芸術文化」とは、芸術(美術、音楽、演劇、舞踊、映画、文学等)、芸能(講談、落語、浪曲、漫談、漫才、歌唱等)、生活文化(華道、書道等)及び国民娯楽(囲碁、将棋等)等をいう。
経費には、国庫補助(市町村を補助対象とするものは除く。)、その他都道府県収入を含む。

[注2] 「芸術文化事業費」には、次の経費を記入する。

- ①芸術文化関連事業に係る経費
(例:芸術文化振興計画の立案・調査、顕彰、指導者養成研修(自治体職員の旅費を除く。)、芸術家研修派遣(国内・海外)、芸術祭、高校芸術文化祭、舞台芸術・美術展巡回事業、その他芸術文化事業に係る経費(自治体職員の人件費を除く))
\*都道府県の事業費のみ。都道府県が出資している団体(財団等)が行う事業費は含まれない。
②芸術文化団体等に対する補助及び委託経費(実行委員会等に対する補助を含む。)
③市町村に対する補助(文化施設建設費補助を除く。国庫補助額は含まない)

[注3] 「都道府県立文化施設経費」には、文化施設(文化会館、美術館等)の管理運営のために都道府県が支出する経費(自治体職員の人件費を除く)を記入する。
(修繕費、光熱水費、文化施設の管理運営を財団等に委託している場合の委託費を含む。)
図書館及び公民館は社会教育施設に該当するので、文化施設には含まれない。
なお、図書館等の分野の施設と複合している場合には、文化施設に係る経費のみを区分し記入する。分け難い場合には両者を含めて記入する。

[注4] 「都道府県立文化施設建設費」には、土地購入費、建設費等(準備費、調査費、設計料等を含む。)を記入する。市町村立文化施設建設費に対する補助(国庫補助額を除く。)を含む。

[注5] 「国支出金」は、国庫補助金、国庫委託金、国庫負担金を記入。国支出金を除いた額を都道府県支出額に記入。

[注6] 指定管理制度によって文化施設の管理者に指定管理料を支払っている場合は、人件費を除き、事業費を芸術文化事業費に、管理運営費を都道府県文化施設経費に計上する。
指定管理料は、都道府県の積算上の内訳で、人件費、事業費、施設経費に分類すればよい。(指定管理者の決算額でなくして構わない。)

\*黄色のセルに数字を記入すること(空欄はつくらない)。水色部分には入力しないでください。(水色部分は自動計算されます。)

[3] ②市区町村の芸術文化経費(指定都市、中核市を除く。)(平成24年度決算額)

Table with columns for 芸術文化事業費(a), 市区町村立文化施設経費(d), 財源内訳 (国支出金, 市区町村支出金), 市区町村立文化施設建設費(g), 財源内訳 (国支出金, 市区町村支出金), 合計. Includes a note (単位:千円).

\*各都道府県内の市区町村(指定都市、中核市を除く。)の回答・集計結果を記入してください。

都道府県

都道府県名 :  
 担当室課・担当者名 :  
 電話番号 :  
 E-mailアドレス :

[ 4 ] ①都道府県の文化財保護経費 (平成24年度決算額)

国指定文化財等保存事業経費	重要文化財等 (a)		埋蔵文化財 (c)		財源内訳		合計
	財源内訳		財源内訳		財源内訳		
	国支出金 (b)	都道府県支出額 (a)-(b)	国支出金 (d)	都道府県支出額 (c)-(d)	国支出金 (f)	都道府県支出額 (e)-(f)	
0	0		0		0		0

(単位：千円)

【記入上の注意】

- ①計上する経費は別表に掲げる事業に要する経費とする。
- ②「都道府県支出額」には、国庫補助事業における都道府県負担額、市区町村事業等に対する都道府県補助金・負担金（国庫補助額を除く。）、その他文化財保護事業に係る経費（自治体職員の人件費を除く）を記入する。
- ③所有者負担金は計上しない。

※黄色色のセルに数字を記入すること（空欄はつくらない）。水色部分には入力しないでください。（水色部分は自動計算されます。）

[ 4 ] ②市区町村の文化財保護経費 (指定都市、中核市を除く。) (平成24年度決算額)

(単位：千円)

国指定文化財等保存事業経費	重要文化財等 (a)		埋蔵文化財 (d)		財源内訳		合計
	財源内訳		財源内訳		財源内訳		
	国支出金 (b)	都道府県支出額 (c)	国支出金 (e)	都道府県支出金 (f)	国支出金 (h)	都道府県支出金 (i)	
0	0		0		0		0

※各都道府県内の市区町村（指定都市、中核市を除く。）の回答・集計結果を記入してください。

<別表>

【国指定文化財等保存事業経費】

重要文化財等（国宝、特別史跡史跡天然記念物を含む。）	保存修理、防災施設等（環境保全、耐震診断、民家保存管理施設、緊急防災施設耐震改修を含む）、買上げ、公開活用
重要文化財（建造物）	保存修理、防災施設、買上げ（説明板等設置、修景・復旧、環境の保全整備、各単費事業を含む）、公開活用
重要伝統的建造物群保存地区	設計監理、公開活用
登録有形文化財（建造物）	保存修理、防災・保存施設（収蔵庫を含む）、買上げ
重要文化財（美術工芸品）	保存管理計画策定、保存整備（「歴史の道整備」含む）、天然記念物再生・食害対策、史跡等買上げ、公開活用
史跡名勝天然記念物	設計監理、保存施設（標識、説明板等）の設置
登録記念物	保存管理計画策定、整備、普及・啓発
重要な文化的景観	伝承、公開、記録作成
重要無形文化財	伝承
選定保存技術	保存修理、防災管理、保存施設、伝承、公開、記録作成
重要有形・無形民俗文化財	

・埋蔵文化財

埋蔵文化財（学術調査等）	文化財保護法第92条、第99条に基づく発掘調査、遺跡詳細分布調査、遺跡基本資料整備、出土遺物保存処理（緊急調査に係るものを除く）
埋蔵文化財（緊急調査）※	文化財保護法第92条、第99条に基づく発掘調査で、開発行為等に伴う事前調査
埋蔵文化財（保存活用）	体験学習、広報資料作成、出土遺物再整理、設備整備

※埋蔵文化財（緊急調査）は、平成25年6月26日付25財記念第31号で文化庁文化財部記念物課から依頼の「平成24年度実施の発掘調査費用の実態調査及び発掘届等の統計調査について」の結果に基づく額とする。

【国・地方公共団体指定文化財保護管理経費】

調査	指定文化財調査、未指定文化財調査、「歴史の道」調査、総合学術調査、地方埋蔵文化財調査センターの建設・運営費、伝統的建造物群保存対策調査、その他
普及・活用	映画・スライド作成、展覧会、講習会、文化財愛護活動、文化財保護強調週間の各種行事、歴史民俗資料館の建設・運営費、その他
国指定文化財管理	国指定文化財の管理（防災設備保守点検、差し茅、防蟻・防虫等小修理、文化財保護管理指導）に係る経費、国有文化財の管理に係る経費
都道府県指定文化財	都道府県文化財保護条例に基づき指定された文化財の保存・活用に関する経費
市（区）町村指定文化財	市（区）町村文化財保護条例に基づき指定された文化財の保存・活用に関する経費
文化財関係団体補助	文化財保護を主たる目的とする団体に対する文化財保護関係事業への補助金（文化財愛護団体等に対する補助金は除く）
その他	文化財保護審議会事務費、文化財保護指導委員手当、未指定無形民俗文化財の伝承等

指定都市・中核市

変更の有無

市名	:
担当室課・担当者名	:
電話番号	:
E-mailアドレス	:

[1] 指定都市・中核市の文化行政担当部署

(平成25年10月1日現在)

(1) 文化振興全般のとりまとめ部署

市名	教育委員会	首長部局

(2) 芸術文化の主な所管部署

市名	教育委員会	首長部局

(3) 文化財保護の主な所管部署

市名	教育委員会	首長部局

(4) 国際文化交流の主な所管部署

市名	教育委員会	首長部局

【記入上の注意】

- ① 「文化振興全般のとりまとめ部署」とは、文化振興における基本計画の策定など、地方公共団体の文化振興施策全般に関するとりまとめ等を担当する部署。
- ② 「芸術文化の主な所管部署」とは、芸術（美術、音楽、演劇、舞踊、映画、文学等）、芸能（講談、落語、浪曲、漫談、漫才、歌唱等）、生活文化（華道、書道等）及び国民娯楽（囲碁、将棋等）などの芸術文化を担当する部署。
- ③ 部署名は、「部局等名」及び「室課等名」を記入してください。
- ④ 教育委員会と首長部局の双方で所管している場合は、各欄に部署名を記入してください。
- ⑤ 所管部署が複数ある場合は、複数の部署名を記入ください。

※平成24年10月1日現在（別添）から変更がない場合は、変更の有無の欄に「なし」とご記入ください。

指定都市・中核市

変更の有無

市名	:	
担当室課・担当者名	:	
電話番号	:	
E-mailアドレス	:	

[2] 指定都市・中核市の文化振興のための条例制定、文化政策の指針等策定の状況 (平成25年10月1日現在)

(1) 文化振興のための条例 [注1] の制定状況

市名	条例の名称	制定年月日

(2) 文化政策の指針等 [注2] の策定状況

市名	指針等の名称	計画期間	策定年月日

【記入上の注意】

- [注1] 「文化振興のための条例」とは、地方公共団体における文化振興全般について規定する条例を意味する。  
(基金に関する条例、文化施設等の管理運営に関する条例、文化財保護関係条例などは除く。)
  - [注2] 「文化政策の指針等」とは、地方公共団体における文化振興全般、市民や文化団体による芸術文化振興について規定する計画、指針等を意味する。  
(計画、指針、ビジョン、プラン、方針、構想など名称は問わない。)
- \* 文化芸術振興基本法施行(平成13年12月7日)以降に策定されたものについて、記入してください。

※平成24年10月1日現在(別添)から変更がない場合は、変更の有無の欄に「なし」とご記入ください。



指定都市・中核市

市名	:
担当室課・担当者名	:
電話番号	:
E-mailアドレス	:

[ 3 ] 指定都市・中核市の芸術文化経費 [注 1] (平成 24 年度決算額)

(単位：千円)

	財源内訳			財源内訳			財源内訳			合計
	芸術文化事業費 (a)			市区立文化施設経費 (d)			市区立文化施設建設費 (e)			
	国支出金 (b)	都道府県支出金 (c)	市区支出額 (a) - (b) - (c)	国支出金 (e)	都道府県支出金 (f)	市区支出額 (d) - (e) - (f)	国支出金 (h)	都道府県支出金 (i)	市区支出額 (e) - (h) - (i)	
教育委員会	0			0			0			0
首長部局	0			0			0			0
合計	0	0	0	0	0	0	0	0	0	0

【記入上の注意】

[注 1] 「芸術文化」とは、芸術（美術、音楽、演劇、舞踊、映画、文学等）、芸能（講談、落語、浪曲、漫談、漫才、歌唱等）、生活文化（華道、書道等）及び国民娯楽（囲碁、将棋等）等を含む。

[注 2] 「芸術文化事業費」には、次の経費を記入する。

① 芸術文化関連事業に係る経費

（例：芸術文化振興計画の立案・調査・顕彰、指導者養成研修（自治体職員の旅費を除く。）、芸術家研修派遣（国内・海外）、芸術祭、高校芸術文化祭、舞台芸術・美術展巡回事業、その他芸術文化事業に係る経費（自治体職員の人件費を除く。））

\* 市区の事業費のみ。市区が出資している団体（財団等）が行う事業費は含まない。

② 芸術文化団体等に対する補助及び委託経費（実行委員会等に対する補助を含む。）

[注 3] 「市区立文化施設経費」には、文化施設（文化会館、美術館等）の管理運営のために市区が支出する経費（自治体職員の人件費を除く。）を記入する。

（修繕費、光熱水費、文化施設の管理運営を財団等に委託している場合の委託費を含む。）

図書館及び公民館は社会教育施設に該当するので、文化施設には含まない。

なお、図書館等の分野の施設と複合している場合には、文化施設に係る経費のみを区分し記入する。分け難い場合には両者を含めて記入する。

[注 4] 「市区立文化施設建設費」には、土地購入費、建設費等（準備費、調査費、設計料等を含む。）を記入する。

[注 5] 「国支出金」は、国庫補助金、国庫委託金、国庫負担金を記入。国支出金及び都道府県支出金を除いた額を市区支出額に記入。

[注 6] 指定管理制度によって文化施設の管理者に指定管理料を支払っている場合は、人件費を除き、事業費を芸術文化事業費に、管理運営費を市区立文化施設経費に計上する。

指定管理料は、市の積算上の内訳で、人件費、事業費、施設経費に分類すればよい。（指定管理者の決算額でなく構わない。）

※黄色のセルに数字を記入すること（空欄はつくらない）。水色部分には入力しないでください。（水色部分は自動計算されます。）

指定都市・中核市

市名 : \_\_\_\_\_  
 担当室課・担当者名 : \_\_\_\_\_  
 電話番号 : \_\_\_\_\_  
 E-mailアドレス : \_\_\_\_\_

[4] 指定都市・中核市の文化財保護経費 (平成24年度決算額)

国指定文化財等保存事業経費	財源内訳		埋蔵文化財		財源内訳		国・地方公共団体指定文化財保護管理経費等(e)	財源内訳		合計
	重要文化財等(a)	市区支出額(a)-(b)-(c)	(d)	国支出金(e)	市区支出額(d)-(e)-(f)	国支出金(h)		市区支出額(e)-(h)-(i)		
0	0		0	0		0	0		0	

(単位：千円)

【記入上の注意】

- ①計上する経費は別表に掲げる事業に要する経費とする。
- ②「市区町村支出額」には、国庫補助事業・都道府県補助事業における市区町村負担額、その他文化財保護事業に係る経費（自治体職員の人件費を除く）を記入する。
- ③所有者負担金は計上しない。

※黄色のセルに数字を記入すること（空欄はつくりません）。水色部分には入力しないでください。（水色部分は自動計算されます。）

<別表>

【国指定文化財等保存事業経費】

重要文化財等（国至、特別史跡名勝天然記念物を含む。）	保存修理、防災施設等（環境保全、耐震診断、民家保存管理施設、緊急防災性能強化、緊急防災施設耐震改修を含む）、買上げ、公開活用
重要伝統的建造物群保存地区	保存修理、防災施設、買上げ（説明板等設置、修景・復旧、環境の保全整備、各単事業を含む）、公開活用
登録有形文化財（建造物）	設計監理、公開活用
登録有形文化財（美術工芸品）	保存修理、防災・保存施設（収蔵庫を含む）、買上げ
史跡名勝天然記念物	保存管理計画策定、保存整備（「歴史の道整備」含む）、天然記念物再生・食害対策、史跡等買上げ、公開活用
登録記念物	設計監理、保存施設（標識、説明板等）の設置
重要文化財の景観	保存管理計画策定、整備、普及・啓発
重要無形文化財	伝承、公開、記録作成
選定保存技術	伝承
重要有形・無形民俗文化財	保存修理、防災施設、伝承、公開、記録作成

・埋蔵文化財

埋蔵文化財（学術調査等）	文化財保護法第92条、第99条に基づく発掘調査、遺跡詳細分布調査、重要遺跡基本資料整備、出土遺物保存処理（緊急調査に係るものを除く）
埋蔵文化財（緊急調査）※	文化財保護法第92条、第99条に基づく発掘調査で、開発行為等に伴う事前調査
埋蔵文化財（保存活用）	体験学習、広報資料作成、出土遺物再整理、設備整備

※埋蔵文化財（緊急調査）は、平成25年6月26日付25財記第31号で文化庁文化財部記念物課から依頼の「平成24年度実施の発掘調査費用の実態調査及び発掘届等の統計調査について」の結果に基づく額とする。

【国・地方公共団体指定文化財保護管理経費】

調査	指定文化財調査、未指定文化財調査、「歴史の道」調査、総合学術調査、地方埋蔵文化財調査センターの建設・運営費、伝統的建造物群保存対策調査、その他
普及・活用	映画・スライド作成、展覧会、講習会、文化財愛護活動、文化財保護強固週間の各種行事、歴史民俗資料館の建設・運営費、その他
国指定文化財管理	国指定文化財の管理（防災設備保守点検、差し茅、防蟻・防虫等小修理、文化財保護管理指導）に係る経費、国有文化財の管理に係る経費
都道府県指定文化財	都道府県文化財保護条例に基づき指定された文化財の保存・活用に関する経費
市（区）町村指定文化財	市（区）町村文化財保護条例に基づき指定された文化財の保存・活用に関する経費
文化財関係団体補助	文化財保護を主たる目的とする団体に対する文化財保護関係事業への補助金（文化財愛護団体等に対する補助金は除く）
その他	文化財保護審議会事務費、文化財保護指導委員手当、未指定無形民俗文化財の伝承等

市区町村

市区町村名	:	
担当室課・担当者名	:	
電話番号	:	

〔2〕市区町村の文化振興のための条例制定、文化政策の指針等策定の状況

(平成25年10月1日現在)

(1) 文化振興のための条例〔注1〕の制定状況

市区町村名	条例の名称	制定年月日

(2) 文化政策の指針等〔注2〕の策定状況

あり

なし

【記入上の注意】

※〔注1〕 「文化振興のための条例」とは、地方公共団体における文化振興全般について規定する条例を意味する。  
(基金に関する条例、文化施設等の管理運営に関する条例、文化財保護関係条例などは除く。)

〔注2〕 「文化政策の指針等」とは、地方公共団体における文化振興全般、市民や文化団体による芸術文化振興について規定する計画、指針等を意味する。  
(計画、指針、ビジョン、プラン、方針、構想など名称は問わない。)

\* 文化芸術振興基本法施行(平成13年12月7日)以降に策定されたものについて、記入してください。

※今回の照会では、「総合計画(まちづくり計画や生涯学習計画)の中に文化に関する章や項を含んでいるもの」については対象外とします。  
「主として文化振興を扱っているもの」を対象としてください。

市区町村

市区町村名	:	
担当室課・担当者名	:	
電話番号	:	

[3] 市区町村の芸術文化経費 [注1] (平成24年度決算額)

(単位：千円)

芸術文化事業費 (a)	財源内訳			市区町村立文化施設経費 (d)	財源内訳			市区町村立文化施設建設費 (g)	合計			
	国支出金 (b)	都道府県支出金 (c)	市区町村支出額 (a) - (b) - (c)		国支出金 (e)	都道府県支出金 (f)	市区町村支出額 (d) - (e) - (f)			国支出金 (h)	都道府県支出金 (i)	市区町村支出額 (g) - (h) - (i)
教育委員会	0			0			0		0			
首長部局	0			0			0		0			
合計	0	0	0	0	0	0	0	0	0			

【記入上の注意】

[注1] 「芸術文化」とは、芸術（美術、音楽、演劇、舞踊、映画、文学等）、芸能（講談、落語、浪曲、漫談、漫才、歌唱等）、生活文化（華道、書道等）及び国民娯楽（囲碁、将棋等）等をいう。経費には、国及び都道府県からの補助、その他市区町村取入を含む。

[注2] 「芸術文化事業費」には、次の経費を記入する。

- ① 芸術文化関連事業に係る経費  
 (例：芸術文化振興計画の立案・調査・顕彰、指導者養成研修（自治体職員の旅費を除く。）、芸術家研修派遣（国内・海外）、芸術祭、高校芸術文化祭、舞台芸術・美術展巡回事業、その他芸術文化事業に係る経費（自治体職員の人件費を除く。))  
 \* 市区町村の事業費のみ。市区町村が出資している団体（財団等）が行う事業費は含まない。
- ② 芸術文化団体等に対する補助及び委託経費（実行委員会等に対する補助を含む。)

[注3] 「市区町村立文化施設経費」には、文化施設（文化会館、美術館等）の管理運営のために市区が支出する経費（自治体職員の人件費を除く）を記入する。  
 (修繕費、光熱水費、文化施設の管理運営を財団等に委託している場合の委託費を含む。)  
 図書館及び公民館は社会教育施設に該当するので、文化施設には含まない。  
 なお、図書館等の分野の施設と複合している場合には、文化施設に係る経費のみを区分し記入する。分け難い場合には両者を含めて記入する。

[注4] 「市区町村立文化施設建設費」には、土地購入費、建設費等（準備費、調査費、設計料等を含む。）を記入する。

[注5] 「国支出金」は、国庫補助金、国庫委託金、国庫負担金を記入。国支出金及び都道府県支出金を除いた額を市区町村支出額に記入。

[注6] 指定管理制度によって文化施設の管理者に指定管理料を支払っている場合は、人件費を除き、事業費を芸術文化事業費に、管理運営費を市区町村立文化施設経費に計上する。指定管理料は、市区町村の積算上の内訳で、人件費、事業費、施設経費に分類すればよい。(指定管理者の決算額でなく構わない。)

※黄色のセルに数字を記入すること（空欄はつくらない）。水色部分および斜線部分には入力しないでください。(水色部分は自動計算されます。)

市区町村

市区町村名 :  
担当室課・担当者名 :  
電話番号 :

[ 4 ] 市区町村の文化財保護経費 (平成24年度決算額)

(単位:千円)

国指定文化財等保存事業経費	財源内訳		財源内訳		合計
	国庫補助	市区町村支出額	国庫補助	市区町村支出額	
0	0	0	0	0	0

【記入上の注意】

- ①計上する経費は別表に掲げる事業に要する経費とする。
- ②「市区町村支出額」には、国庫補助事業・都道府県補助事業における市区町村負担額、その他文化財保護事業に係る経費（自治体職員の人件費を除く）を記入する。
- ③所有者負担金は計上しない。

※黄色のセルに数字を記入すること（空欄はつくらない）。水色部分には入力しないでください。（水色部分は自動計算されます。）

<別表>

【国指定文化財等保存事業経費】

・重要文化財等（国宝、特別史跡名勝天然記念物を含む。）

重要文化財（建造物）	保存修理、防災施設等（環境保全、耐震診断、民家保存管理施設、緊急防災性能強化、緊急防災施設耐震改修を含む）、買上げ、公開活用
重要伝統的建造物群保存地区	保存修理、防災施設、買上げ（説明板等設置、修景・復旧、環境の保全整備、各単費事業を含む）、公開活用
登録有形文化財（建造物）	設計監理、公開活用
重要文化財（美術工芸品）	保存修理、防災・保存施設（収蔵庫を含む）、買上げ
史跡名勝天然記念物	保存管理計画策定、保存整備（「歴史の道整備」含む）、天然記念物再生・食害対策、施設等買上げ、公開活用
登録記念物	設計監理、保存施設（標識、説明板等）の設置
重要文化的景観	保存管理計画策定、整備、普及・啓発
重要無形文化財	伝承、公開、記録作成
選定保存技術	伝承
重要有形・無形民俗文化財	保存修理、防災管理、保存施設、伝承、公開、記録作成

・埋蔵文化財

埋蔵文化財（学術調査等）	文化財保護法第92条、第99条に基づく発掘調査、遺跡詳細分布調査、重要遺跡基本資料整備、出土遺物保存処理（緊急調査に係るものを除く）
埋蔵文化財（緊急調査）※	文化財保護法第92条、第99条に基づく発掘調査で、開発行為等に伴う事前調査
埋蔵文化財（保存活用）	体験学習、広報資料作成、出土遺物再整理、設備整備

※埋蔵文化財（緊急調査）は、平成25年6月26日付25財記念第31号で文化庁文化財部記念物課から依頼の「平成24年度実施の発掘調査費用の実態調査及び発掘届等の統計調査について」の結果に基づくとする。

【国・地方公共団体指定文化財保護管理経費】

調査	指定文化財調査、未指定文化財調査、「歴史の道」調査、総合学術調査、地方埋蔵文化財調査センターの建設・運営費、伝統的建造物群保存対策調査、その他
普及・活用	映画・スライド作成、展覧会、講習会、文化財愛護活動、文化財保護強調週間の各種行事、歴史民俗資料館の建設・運営費、その他
国指定文化財管理	国指定文化財の管理（防災設備保守点検、差し茅、防蟻・防虫等小修理、文化財保護管理指導）に係る経費、国有文化財の管理に係る経費
都道府県指定文化財	都道府県文化財保護条例に基づき指定された文化財の保存・活用に関する経費
市(区)町村指定文化財	市(区)町村文化財保護条例に基づき指定された文化財の保存・活用に関する経費
文化財関係団体補助	文化財保護を主たる目的とする団体に対する文化財保護関係事業への補助金（文化財愛護団体等に対する補助金は除く）
その他	文化財保護審議会事務費、文化財保護指導委員手当、未指定無形民俗文化財の伝承等

<文化庁連絡先>

文化庁長官官房政策課 政策調整係  
〒100-8959 千代田区霞ヶ関3-2-2  
T E L : 03-5253-4111 (内線 3106)  
E-mail : s-chosei@bunka.go.jp  
U R L : <http://www.bunka.go.jp/>

