

総括票

1. 申請者に関する事項

申請代表者名	株式会社テレビ西日本	代表者氏名	事業局長 木下 茂憲
申請代表者住所	福岡県福岡市早良区百道浜2-3-2		

その他の申請者（申請代表者以外の展覧会主催者）

申請者名	福岡県立美術館	代表者氏名	館長 清田 嘉治
申請者住所	福岡県福岡市中央区天神5-2-1		
申請者名	株式会社西日本新聞社	代表者氏名	企画事業室長 伊藤 陽
申請者住所	福岡県福岡市中央区天神1-4-1		
申請者名	琉球放送株式会社	代表者氏名	代表取締役社長 白石 弘幸
申請者住所	沖縄県那覇市久茂地2-3-1		

2. 公開予定施設等に関する事項

施設名	1. 福岡県立美術館 2. 沖縄県立博物館・美術館	公開期間	1. 2016年4月16日～2016年6月5日 2. 2016年6月14日～2016年8月14日
所在地	1. 福岡県福岡市中央区天神5丁目2-1 2. 沖縄県那覇市おもろまち3丁目1番1号		

3. 指定を受けようとする海外の美術品等に関する事項

美術品等の公開目的
印象派の展覧会は数多くありますが、今回は歴史をたどり後の世代に大きな影響を与えたカミーユ・コローらの画家の作品から始まり、クロード・モネやオーギュスト・ルノワールらの作品をご紹介します。さらに、後に印象派の動きを受けて誕生した新印象派のポール・シニャック、カミーユ・ピサロの作品や、後期印象派の代表的作家であるフィンセント・ファン・ゴッホ、ポール・セザンヌ、ポール・ゴーギャンの名作をご紹介します。印象派の始まりから終わりまで、どのようにこの様式が誕生し、進化を遂げていったのかを紹介します。

美術品等の名称（タイトル）
別添

1	エクス＝アン＝プロヴァンスの風景／Landscape at Aix-en-Provence
2	エクス＝アン＝プロヴァンスの西の風景／Landscape in the West of Aix-en-Provence
3	梨のある静物画／Still Life with Pears
4	ケルオール釣船／Kerhor, Fisher-women
5	浜辺にて、トゥルビル／Trouville, Beach Scene
6	ヴィル・ダヴレー／Ville d'Avray
7	海辺／Seascape
8	秋のフォンテーヌブローの森／Autumn in the Forest of Fontainebleau
9	森の道／Waldweg
10	トゥルービルの庭／Garden in Trouville
11	コロンプの丘／Hill at Colombes
12	セーヌ川岸の舟と小屋／Boats and Shed on the Banks of the Seine
13	セーヌ川岸／Banks of the Seine
14	セーヌ河のグルネル橋／The Seine at the Pont de Grenelle
15	ルーアンの風景／Rouen Landscape
16	秣を集める／Manuring
17	ニューネンの農家／Farmhouse in Nuenen
18	風景、ループシエンヌ／Landscape, Louveciennes
19	ヌベールにて／In the Environs of Nevers
20	アスパラガス(静物)／A Bunch of Asparagus
21	アニエールのセーヌ河／The Seine at Asnières
22	ヴェタイユを見下ろす、春／Above Vétheuil, Spring Effect
23	エトルタ島の漁船／Fishing Boats at the Beach at Etretat
24	霧に煙るファライスの家／Houses in Falaise in the Fog
25	セーヌ河の舟／Boats on the Seine
26	タチアオイの中に立つ子供／Child in the Hollyhocks
27	ニースの港／The Harbor of Nice
28	セーヌ河の風景、リュエル／On the Banks of the Seine at Rueil
29	ヴィルヌーヴ＝レ＝ザビニオン／Villeneuve-les-Avignon
30	薔薇の咲く家、ベルサイユ／House with Roses in Versailles
31	セーヌ河、クルブヴォワにて／The Seine at Courbevoie (Riverscape)
32	ハンプトンコート橋／Bridge at Hampton Court
33	ラングランド湾／Langland Bay
34	漁船／Fishing Boat
35	海の日没／Sunset over the Sea
36	レセップス埠頭、ルーアン／Quai de Lesseps –Rouen
37	北海沿岸の村／Village near the North Sea Coast
38	ラニー＝シュル＝マルヌのエテュブ通り／The Rue des Étuves in Lagny-sur-Marne

39	川辺のプロムナード／Promenade on the Riverside
40	サン＝トロペ (a)／Saint-Tropez
41	ポントワーズの果樹園、日没／Orchard in Pontoise at Sunset
42	バザンクールの農場／Farm in Bazincourt
43	サン＝トロペ (b)／Saint-Tropez
44	夏の霧、グリネ岬／Cape Gris-Nez or Summer Mist
45	バルビゾン風景と人物／Figure in a Landscape at Barbizon
46	サモワ、習作第8番／Samois, Study No. 8 (The Seine at Samois)
47	コンカルノーの港／The Harbor at Concarneau
48	ボートにて(ヴェルノン)／In a Rowboat (Vernon)
49	セーヌ河畔の牧草地／Pasture on the Banks of the Seine
50	窓越しの風景／View of a Landscape through a Window
51	ティヨーローピンクの教会／The Pink Church – Tilloloy
52	ブルターニュの少年／Nude Breton Boy
53	干草(エティンセルの庭)／Haystacks in the « Jardin des Etincelles » in Criqueboeuf
54	フルーリの家／House in Fleury
55	パリの郊外／Suburb of Paris
56	コルシカ島、昔の風車／Corsica, the Old Mill
57	城へかかる橋／The Bridge at Chatou
58	ハンブルクの皇帝記念日／Emperor's Day in Hamburg
59	ガラスの花瓶に生けた赤い薔薇／Red Roses in a Glass Jug
60	葡萄の陰で、ノイカステル／Vine Bower in Neukastel

個票

1. 個々の美術品等の作品情報

タイトル (名称)	Landscape at Aix-en-Provence / エクス=アン=プロヴァンスの風景	員数	1
作者名	Cézanne, Paul	作成年 作成時期	1879年頃
種類	<input checked="" type="checkbox"/> 絵画 <input type="checkbox"/> スケッチ <input type="checkbox"/> 写真 <input type="checkbox"/> 陶磁器 <input type="checkbox"/> 彫刻 <input type="checkbox"/> 工芸品 <input type="checkbox"/> 書跡・典籍 <input type="checkbox"/> 化石 <input type="checkbox"/> 岩石, 鉱物, 植物又は動物の標本 <input type="checkbox"/> その他(具体的に:		
寸法等	46 x 55.3 cm 油彩、カンヴァス		
その他の 特徴	額装		

2. 個々の美術品等の写真

(撮影年月: 年 月)



個票

1. 個々の美術品等の作品情報

タイトル (名称)	Landscape in the west of Aix-en-Provence / エクス＝アン＝プロヴァ ンスの西の風景	員数	1
作者名	Cézanne, Paul	作成年 作成時期	1885/88年
種類	<input checked="" type="checkbox"/> 絵画 <input type="checkbox"/> スケッチ <input type="checkbox"/> 写真 <input type="checkbox"/> 陶磁器 <input type="checkbox"/> 彫刻 <input type="checkbox"/> 工芸品 <input type="checkbox"/> 書跡・典籍 <input type="checkbox"/> 化石 <input type="checkbox"/> 岩石, 鉱物, 植物又は動物の標本 <input type="checkbox"/> その他(具体的に:		
寸法等	65 x 81 cm / 油彩、カンヴァス		
その他の 特徴	額装		

2. 個々の美術品等の写真

(撮影年月: 年 月)



個票

1. 個々の美術品等の作品情報

タイトル (名称)	Still Life with Pears / 梨のある静物画	員数	1
作者名	Cézanne, Paul	作成年 作成時期	1885年頃
種類	<input checked="" type="checkbox"/> 絵画 <input type="checkbox"/> スケッチ <input type="checkbox"/> 写真 <input type="checkbox"/> 陶磁器 <input type="checkbox"/> 彫刻 <input type="checkbox"/> 工芸品 <input type="checkbox"/> 書跡・典籍 <input type="checkbox"/> 化石 <input type="checkbox"/> 岩石, 鉱物, 植物又は動物の標本 <input type="checkbox"/> その他(具体的に:		
寸法等	38 x 46 cm 油彩、カンヴァス		
その他の 特徴	額装		

2. 個々の美術品等の写真

(撮影年月: 年 月)



個票

1. 個々の美術品等の作品情報

タイトル (名称)	Kerhor, Fisher-women / ケルオール釣船	員数	1
作者名	Boudin, Eugène	作成年 作成時期	1870年
種類	<input checked="" type="checkbox"/> 絵画 <input type="checkbox"/> スケッチ <input type="checkbox"/> 写真 <input type="checkbox"/> 陶磁器 <input type="checkbox"/> 彫刻 <input type="checkbox"/> 工芸品 <input type="checkbox"/> 書跡・典籍 <input type="checkbox"/> 化石 <input type="checkbox"/> 岩石, 鉱物, 植物又は動物の標本 <input type="checkbox"/> その他(具体的に:		
寸法等	85.5 x 121.5 cm 油彩、カンヴァス		
その他の 特徴	額装		

2. 個々の美術品等の写真

(撮影年月: 年 月)



個票

1. 個々の美術品等の作品情報

タイトル (名称)	Trouville, Beach Scene / 浜辺にて、トゥルビル	員数	1
作者名	Boudin, Eugène	作成年 作成時期	1881年
種類	<input checked="" type="checkbox"/> 絵画 <input type="checkbox"/> スケッチ <input type="checkbox"/> 写真 <input type="checkbox"/> 陶磁器 <input type="checkbox"/> 彫刻 <input type="checkbox"/> 工芸品 <input type="checkbox"/> 書跡・典籍 <input type="checkbox"/> 化石 <input type="checkbox"/> 岩石, 鉱物, 植物又は動物の標本 <input type="checkbox"/> その他(具体的に:		
寸法等	14 x 26 cm 油彩、板		
その他の 特徴	額装		

2. 個々の美術品等の写真

(撮影年月: 年 月)



個票

1. 個々の美術品等の作品情報

タイトル (名称)	Ville d'Avray / ヴィル・ダヴレー	員数	1
作者名	Corot, Camille	作成年 作成時期	1860/70年頃
種類	<input checked="" type="checkbox"/> 絵画 <input type="checkbox"/> スケッチ <input type="checkbox"/> 写真 <input type="checkbox"/> 陶磁器 <input type="checkbox"/> 彫刻 <input type="checkbox"/> 工芸品 <input type="checkbox"/> 書跡・典籍 <input type="checkbox"/> 化石 <input type="checkbox"/> 岩石, 鉱物, 植物又は動物の標本 <input type="checkbox"/> その他(具体的に:		
寸法等	50 x 65 cm 油彩、カンヴァス		
その他の 特徴	額装		

2. 個々の美術品等の写真

(撮影年月: 年 月)



個票

1. 個々の美術品等の作品情報

タイトル (名称)	Seascape / 海辺	員数	1
作者名	Courbet, Gustave	作成年 作成時期	1885年
種類	<input checked="" type="checkbox"/> 絵画 <input type="checkbox"/> スケッチ <input type="checkbox"/> 写真 <input type="checkbox"/> 陶磁器 <input type="checkbox"/> 彫刻 <input type="checkbox"/> 工芸品 <input type="checkbox"/> 書跡・典籍 <input type="checkbox"/> 化石 <input type="checkbox"/> 岩石, 鉱物, 植物又は動物の標本 <input type="checkbox"/> その他(具体的に:		
寸法等	53.5 x 64 cm 油彩、カンヴァス		
その他の 特徴	額装		

2. 個々の美術品等の写真

(撮影年月: 年 月)



個票

1. 個々の美術品等の作品情報

タイトル (名称)	Autumn in the Forest of Fontainebleau / 秋のフォンテーヌブローの森	員数	1
作者名	Diaz de la Peña, Narcisse	作成年 作成時期	制作年不明
種類	<input checked="" type="checkbox"/> 絵画 <input type="checkbox"/> スケッチ <input type="checkbox"/> 写真 <input type="checkbox"/> 陶磁器 <input type="checkbox"/> 彫刻 <input type="checkbox"/> 工芸品 <input type="checkbox"/> 書跡・典籍 <input type="checkbox"/> 化石 <input type="checkbox"/> 岩石, 鉱物, 植物又は動物の標本 <input type="checkbox"/> その他(具体的に:		
寸法等	27.5 x 40.7 cm 油彩、板		
その他の 特徴	額装		

2. 個々の美術品等の写真

(撮影年月: 年 月)



個票

1. 個々の美術品等の作品情報

タイトル (名称)	Waldweg / 森の道	員数	1
作者名	Diaz de la Peña, Narcisse	作成年 作成時期	制作年不明
種類	<input checked="" type="checkbox"/> 絵画 <input type="checkbox"/> スケッチ <input type="checkbox"/> 写真 <input type="checkbox"/> 陶磁器 <input type="checkbox"/> 彫刻 <input type="checkbox"/> 工芸品 <input type="checkbox"/> 書跡・典籍 <input type="checkbox"/> 化石 <input type="checkbox"/> 岩石, 鉱物, 植物又は動物の標本 <input type="checkbox"/> その他(具体的に:		
寸法等	26 x 19,8 cm 油彩、板		
その他の 特徴	額装		

2. 個々の美術品等の写真

(撮影年月: 年 月)



個票

1. 個々の美術品等の作品情報

タイトル (名称)	Garden in Trouville / トウルービルの庭	員数	1
作者名	Caillebotte, Gustave	作成年 作成時期	1882年頃
種類	<input checked="" type="checkbox"/> 絵画 <input type="checkbox"/> スケッチ <input type="checkbox"/> 写真 <input type="checkbox"/> 陶磁器 <input type="checkbox"/> 彫刻 <input type="checkbox"/> 工芸品 <input type="checkbox"/> 書跡・典籍 <input type="checkbox"/> 化石 <input type="checkbox"/> 岩石, 鉱物, 植物又は動物の標本 <input type="checkbox"/> その他(具体的に:		
寸法等	27.5 x 35.5 cm, 油彩、カンヴァス		
その他の 特徴	額装		

2. 個々の美術品等の写真

(撮影年月: 年 月)



個票

1. 個々の美術品等の作品情報

タイトル (名称)	Hill at Colombes / コロンブの丘	員数	1
作者名	Caillebotte, Gustave	作成年 作成時期	1884年
種類	<input checked="" type="checkbox"/> 絵画 <input type="checkbox"/> スケッチ <input type="checkbox"/> 写真 <input type="checkbox"/> 陶磁器 <input type="checkbox"/> 彫刻 <input type="checkbox"/> 工芸品 <input type="checkbox"/> 書跡・典籍 <input type="checkbox"/> 化石 <input type="checkbox"/> 岩石, 鉱物, 植物又は動物の標本 <input type="checkbox"/> その他(具体的に:		
寸法等	60.2 x 73.3 cm 油彩、カンヴァス		
その他の 特徴	額装		

2. 個々の美術品等の写真

(撮影年月： 年 月)



個票

1. 個々の美術品等の作品情報

タイトル (名称)	Boats and Shed on the Banks of the Seine / セーヌ川岸の舟と小屋	員数	1
作者名	Caillebotte, Gustave	作成年 作成時期	1891年
種類	<input checked="" type="checkbox"/> 絵画 <input type="checkbox"/> スケッチ <input type="checkbox"/> 写真 <input type="checkbox"/> 陶磁器 <input type="checkbox"/> 彫刻 <input type="checkbox"/> 工芸品 <input type="checkbox"/> 書跡・典籍 <input type="checkbox"/> 化石 <input type="checkbox"/> 岩石, 鉱物, 植物又は動物の標本 <input type="checkbox"/> その他(具体的に:		
寸法等	45.7 x 55 cm 油彩、カンヴァス		
その他の 特徴	額装		

2. 個々の美術品等の写真

(撮影年月: 年 月)



個票

1. 個々の美術品等の作品情報

タイトル (名称)	Banks of the Seine / セーヌ川岸	員数	1
作者名	Caillebotte, Gustave	作成年 作成時期	1891年
種類	<input checked="" type="checkbox"/> 絵画 <input type="checkbox"/> スケッチ <input type="checkbox"/> 写真 <input type="checkbox"/> 陶磁器 <input type="checkbox"/> 彫刻 <input type="checkbox"/> 工芸品 <input type="checkbox"/> 書跡・典籍 <input type="checkbox"/> 化石 <input type="checkbox"/> 岩石, 鉱物, 植物又は動物の標本 <input type="checkbox"/> その他(具体的に:		
寸法等	46 x 61 cm 油彩、カンヴァス		
その他の 特徴	額装		

2. 個々の美術品等の写真

(撮影年月: 年 月)



個票

1. 個々の美術品等の作品情報

タイトル (名称)	The Seine at the Pont de Grenelle / セーヌ河のグルネル橋	員数	1
作者名	Gauguin, Paul	作成年 作成時期	1875年
種類	<input checked="" type="checkbox"/> 絵画 <input type="checkbox"/> スケッチ <input type="checkbox"/> 写真 <input type="checkbox"/> 陶磁器 <input type="checkbox"/> 彫刻 <input type="checkbox"/> 工芸品 <input type="checkbox"/> 書跡・典籍 <input type="checkbox"/> 化石 <input type="checkbox"/> 岩石, 鉱物, 植物又は動物の標本 <input type="checkbox"/> その他(具体的に:		
寸法等	30.6 x 45.7 cm 油彩、板		
その他の 特徴	額装		

2. 個々の美術品等の写真

(撮影年月: 年 月)



個票

1. 個々の美術品等の作品情報

タイトル (名称)	Rouen Landscape / ルーアンの風景	員数	1
作者名	Gauguin, Paul	作成年 作成時期	1884年
種類	<input checked="" type="checkbox"/> 絵画 <input type="checkbox"/> スケッチ <input type="checkbox"/> 写真 <input type="checkbox"/> 陶磁器 <input type="checkbox"/> 彫刻 <input type="checkbox"/> 工芸品 <input type="checkbox"/> 書跡・典籍 <input type="checkbox"/> 化石 <input type="checkbox"/> 岩石, 鉱物, 植物又は動物の標本 <input type="checkbox"/> その他(具体的に:		
寸法等	74 x 60 cm 油彩、カンヴァス		
その他の 特徴	額装		

2. 個々の美術品等の写真

(撮影年月: 年 月)



個票

1. 個々の美術品等の作品情報

タイトル (名称)	Manuring / 糞を集める	員数	1
作者名	Gauguin, Paul	作成年 作成時期	1884年
種類	<input checked="" type="checkbox"/> 絵画 <input type="checkbox"/> スケッチ <input type="checkbox"/> 写真 <input type="checkbox"/> 陶磁器 <input type="checkbox"/> 彫刻 <input type="checkbox"/> 工芸品 <input type="checkbox"/> 書跡・典籍 <input type="checkbox"/> 化石 <input type="checkbox"/> 岩石, 鉱物, 植物又は動物の標本 <input type="checkbox"/> その他(具体的に:		
寸法等	59.5 x 73.5 cm 油彩、カンヴァス		
その他の 特徴	額装		

2. 個々の美術品等の写真

(撮影年月: 年 月)



個票

1. 個々の美術品等の作品情報

タイトル (名称)	Farmhouse in Nuenen /ニューネンの農家	員数	1
作者名	Gogh, Vincent van	作成年 作成時期	1885年
種類	<input checked="" type="checkbox"/> 絵画 <input type="checkbox"/> スケッチ <input type="checkbox"/> 写真 <input type="checkbox"/> 陶磁器 <input type="checkbox"/> 彫刻 <input type="checkbox"/> 工芸品 <input type="checkbox"/> 書跡・典籍 <input type="checkbox"/> 化石 <input type="checkbox"/> 岩石, 鉱物, 植物又は動物の標本 <input type="checkbox"/> その他(具体的に:		
寸法等	35 x 47.2 cm 油彩、板張りのカンヴァス		
その他の 特徴	額装		

2. 個々の美術品等の写真

(撮影年月: 年 月)



個票

1. 個々の美術品等の作品情報

タイトル (名称)	Landscape, Louveciennes / 風景、ループシエンヌ	員数	1
作者名	Guillaumin, Armand	作成年 作成時期	1872年頃
種類	<input checked="" type="checkbox"/> 絵画 <input type="checkbox"/> スケッチ <input type="checkbox"/> 写真 <input type="checkbox"/> 陶磁器 <input type="checkbox"/> 彫刻 <input type="checkbox"/> 工芸品 <input type="checkbox"/> 書跡・典籍 <input type="checkbox"/> 化石 <input type="checkbox"/> 岩石, 鉱物, 植物又は動物の標本 <input type="checkbox"/> その他(具体的に:		
寸法等	56 x 46 cm 油彩、カンヴァス		
その他の 特徴	額装		

2. 個々の美術品等の写真

(撮影年月: 年 月)



個票

1. 個々の美術品等の作品情報

タイトル (名称)	In the Environs of Nevers / ヌベールにて	員数	1
作者名	Jongkind, Johan Barthold	作成年 作成時期	1861年
種類	<input checked="" type="checkbox"/> 絵画 <input type="checkbox"/> スケッチ <input type="checkbox"/> 写真 <input type="checkbox"/> 陶磁器 <input type="checkbox"/> 彫刻 <input type="checkbox"/> 工芸品 <input type="checkbox"/> 書跡・典籍 <input type="checkbox"/> 化石 <input type="checkbox"/> 岩石, 鉱物, 植物又は動物の標本 <input type="checkbox"/> その他(具体的に:		
寸法等	24.7 x 32.8 cm 油彩、カンヴァス		
その他の 特徴	額装		

2. 個々の美術品等の写真

(撮影年月: 年 月)



個票

1. 個々の美術品等の作品情報

タイトル (名称)	A Bunch of Asparagus /アスパラガス(静物)	員数	1
作者名	Manet, Edouard	作成年 作成時期	1880年
種類	<input checked="" type="checkbox"/> 絵画 <input type="checkbox"/> スケッチ <input type="checkbox"/> 写真 <input type="checkbox"/> 陶磁器 <input type="checkbox"/> 彫刻 <input type="checkbox"/> 工芸品 <input type="checkbox"/> 書跡・典籍 <input type="checkbox"/> 化石 <input type="checkbox"/> 岩石, 鉱物, 植物又は動物の標本 <input type="checkbox"/> その他(具体的に:		
寸法等	46 x 55 cm 油彩、カンヴァス		
その他の 特徴	額装		

2. 個々の美術品等の写真

(撮影年月： 年 月)



個票

1. 個々の美術品等の作品情報

タイトル (名称)	The Seine at Asnières / アンニエールのセーヌ河	員数	1
作者名	Monet, Claude	作成年 作成時期	1873年
種類	<input checked="" type="checkbox"/> 絵画 <input type="checkbox"/> スケッチ <input type="checkbox"/> 写真 <input type="checkbox"/> 陶磁器 <input type="checkbox"/> 彫刻 <input type="checkbox"/> 工芸品 <input type="checkbox"/> 書跡・典籍 <input type="checkbox"/> 化石 <input type="checkbox"/> 岩石, 鉱物, 植物又は動物の標本 <input type="checkbox"/> その他(具体的に:		
寸法等	54.2 x 72.5 cm 油彩、カンヴァス		
その他の 特徴	額装		

2. 個々の美術品等の写真

(撮影年月: 年 月)



個票

1. 個々の美術品等の作品情報

タイトル (名称)	Above Vétheuil, Spring Effect / ヴェタイユを見下ろす、春	員数	1
作者名	Monet, Claude	作成年 作成時期	1880年
種類	<input checked="" type="checkbox"/> 絵画 <input type="checkbox"/> スケッチ <input type="checkbox"/> 写真 <input type="checkbox"/> 陶磁器 <input type="checkbox"/> 彫刻 <input type="checkbox"/> 工芸品 <input type="checkbox"/> 書跡・典籍 <input type="checkbox"/> 化石 <input type="checkbox"/> 岩石, 鉱物, 植物又は動物の標本 <input type="checkbox"/> その他(具体的に:		
寸法等	60 x 100 cm 油彩、カンヴァス		
その他の 特徴	額装		

2. 個々の美術品等の写真

(撮影年月: 年 月)



個票

1. 個々の美術品等の作品情報

タイトル (名称)	Fishing Boats at the Beach at Etretat / エトルタ島の漁船	員数	1
作者名	Monet, Claude	作成年 作成時期	1883/84年
種類	<input checked="" type="checkbox"/> 絵画 <input type="checkbox"/> スケッチ <input type="checkbox"/> 写真 <input type="checkbox"/> 陶磁器 <input type="checkbox"/> 彫刻 <input type="checkbox"/> 工芸品 <input type="checkbox"/> 書跡・典籍 <input type="checkbox"/> 化石 <input type="checkbox"/> 岩石, 鉱物, 植物又は動物の標本 <input type="checkbox"/> その他(具体的に:		
寸法等	74 x 101 cm 油彩、カンヴァス		
その他の 特徴	額装		

2. 個々の美術品等の写真

(撮影年月: 年 月)



個票

1. 個々の美術品等の作品情報

タイトル (名称)	Houses in Falaise in the Fog / 霧に煙るファライスの家	員数	1
作者名	Monet, Claude	作成年 作成時期	1885年
種類	<input checked="" type="checkbox"/> 絵画 <input type="checkbox"/> スケッチ <input type="checkbox"/> 写真 <input type="checkbox"/> 陶磁器 <input type="checkbox"/> 彫刻 <input type="checkbox"/> 工芸品 <input type="checkbox"/> 書跡・典籍 <input type="checkbox"/> 化石 <input type="checkbox"/> 岩石, 鉱物, 植物又は動物の標本 <input type="checkbox"/> その他(具体的に:		
寸法等	73.5 x 92.5 cm 油彩、カンヴァス		
その他の 特徴	額装		

2. 個々の美術品等の写真

(撮影年月： 年 月)



個票

1. 個々の美術品等の作品情報

タイトル (名称)	Boats on the Seine / セーヌ河の舟	員数	1
作者名	Morisot, Berthe	作成年 作成時期	1879/80年頃
種類	<input checked="" type="checkbox"/> 絵画 <input type="checkbox"/> スケッチ <input type="checkbox"/> 写真 <input type="checkbox"/> 陶磁器 <input type="checkbox"/> 彫刻 <input type="checkbox"/> 工芸品 <input type="checkbox"/> 書跡・典籍 <input type="checkbox"/> 化石 <input type="checkbox"/> 岩石, 鉱物, 植物又は動物の標本 <input type="checkbox"/> その他(具体的に:		
寸法等	25.5 x 50 cm 油彩、カンヴァス		
その他の 特徴	額装		

2. 個々の美術品等の写真

(撮影年月: 年 月)



個票

1. 個々の美術品等の作品情報

タイトル (名称)	Child in the Hollyhocks / タチアオイの中に立つ子供	員数	1
作者名	Morisot, Berthe	作成年 作成時期	1881年
種類	<input checked="" type="checkbox"/> 絵画 <input type="checkbox"/> スケッチ <input type="checkbox"/> 写真 <input type="checkbox"/> 陶磁器 <input type="checkbox"/> 彫刻 <input type="checkbox"/> 工芸品 <input type="checkbox"/> 書跡・典籍 <input type="checkbox"/> 化石 <input type="checkbox"/> 岩石, 鉱物, 植物又は動物の標本 <input type="checkbox"/> その他(具体的に:		
寸法等	50.5 x 42.5 cm 油彩 カンヴァス		
その他の 特徴	額装		

2. 個々の美術品等の写真

(撮影年月: 年 月)



個票

1. 個々の美術品等の作品情報

タイトル (名称)	The Harbor of Nice / ニースの港	員数	1
作者名	Morisot, Berthe	作成年 作成時期	1881/82年頃
種類	<input checked="" type="checkbox"/> 絵画 <input type="checkbox"/> スケッチ <input type="checkbox"/> 写真 <input type="checkbox"/> 陶磁器 <input type="checkbox"/> 彫刻 <input type="checkbox"/> 工芸品 <input type="checkbox"/> 書跡・典籍 <input type="checkbox"/> 化石 <input type="checkbox"/> 岩石, 鉱物, 植物又は動物の標本 <input type="checkbox"/> その他(具体的に:		
寸法等	41 x 55 cm 油彩、カンヴァス		
その他の 特徴	額装		

2. 個々の美術品等の写真

(撮影年月: 年 月)



個票

1. 個々の美術品等の作品情報

タイトル (名称)	On the Banks of the Seine at Rueil /セーヌ河の風景、リュエル	員数	1
作者名	Renoir, Auguste	作成年 作成時期	1879年
種類	<input checked="" type="checkbox"/> 絵画 <input type="checkbox"/> スケッチ <input type="checkbox"/> 写真 <input type="checkbox"/> 陶磁器 <input type="checkbox"/> 彫刻 <input type="checkbox"/> 工芸品 <input type="checkbox"/> 書跡・典籍 <input type="checkbox"/> 化石 <input type="checkbox"/> 岩石, 鉱物, 植物又は動物の標本 <input type="checkbox"/> その他(具体的に:		
寸法等	38 x 66 cm 油彩、板		
その他の 特徴	額装		

2. 個々の美術品等の写真

(撮影年月: 年 月)



個票

1. 個々の美術品等の作品情報

タイトル (名称)	Villeneuve-les-Avignon / ヴィルヌーヴ＝レ＝ザビニョン	員数	1
作者名	Renoir, Auguste	作成年 作成時期	1901年
種類	<input checked="" type="checkbox"/> 絵画 <input type="checkbox"/> スケッチ <input type="checkbox"/> 写真 <input type="checkbox"/> 陶磁器 <input type="checkbox"/> 彫刻 <input type="checkbox"/> 工芸品 <input type="checkbox"/> 書跡・典籍 <input type="checkbox"/> 化石 <input type="checkbox"/> 岩石, 鉱物, 植物又は動物の標本 <input type="checkbox"/> その他(具体的に:		
寸法等	33 x 53.5 cm 油彩、カンヴァス		
その他の 特徴	額装		

2. 個々の美術品等の写真

(撮影年月: 年 月)



個票

1. 個々の美術品等の作品情報

タイトル (名称)	House with Roses in Versailles / 薔薇の咲く家、ベルサイユ	員数	1
作者名	Le Sidaner, Henri	作成年 作成時期	1918年
種類	<input checked="" type="checkbox"/> 絵画 <input type="checkbox"/> スケッチ <input type="checkbox"/> 写真 <input type="checkbox"/> 陶磁器 <input type="checkbox"/> 彫刻 <input type="checkbox"/> 工芸品 <input type="checkbox"/> 書跡・典籍 <input type="checkbox"/> 化石 <input type="checkbox"/> 岩石, 鉱物, 植物又は動物の標本 <input type="checkbox"/> その他(具体的に:		
寸法等	108.8 x 91 cm 油彩、カンヴァス		
その他の 特徴	額装		

2. 個々の美術品等の写真

(撮影年月: 年 月)



個票

1. 個々の美術品等の作品情報

タイトル (名称)	The Seine at Courbevoie (Riverscape) /セーヌ河、クルブヴォワにて	員数	1
作者名	Signac, Paul	作成年 作成時期	1883年
種類	<input checked="" type="checkbox"/> 絵画 <input type="checkbox"/> スケッチ <input type="checkbox"/> 写真 <input type="checkbox"/> 陶磁器 <input type="checkbox"/> 彫刻 <input type="checkbox"/> 工芸品 <input type="checkbox"/> 書跡・典籍 <input type="checkbox"/> 化石 <input type="checkbox"/> 岩石, 鉱物, 植物又は動物の標本 <input type="checkbox"/> その他(具体的に:		
寸法等	45.2 x 81.7 cm 油彩、カンヴァス		
その他の 特徴	額装		

2. 個々の美術品等の写真

(撮影年月: 年 月)



個票

1. 個々の美術品等の作品情報

タイトル (名称)	Bridge at Hampton Court / ハンプトンコートの橋	員数	1
作者名	Sisley, Alfred	作成年 作成時期	1874年
種類	<input checked="" type="checkbox"/> 絵画 <input type="checkbox"/> スケッチ <input type="checkbox"/> 写真 <input type="checkbox"/> 陶磁器 <input type="checkbox"/> 彫刻 <input type="checkbox"/> 工芸品 <input type="checkbox"/> 書跡・典籍 <input type="checkbox"/> 化石 <input type="checkbox"/> 岩石, 鉱物, 植物又は動物の標本 <input type="checkbox"/> その他(具体的に:		
寸法等	45.5 x 61 cm 油彩、カンヴァス		
その他の 特徴	額装		

2. 個々の美術品等の写真

(撮影年月: 年 月)



個票

1. 個々の美術品等の作品情報

タイトル (名称)	Langland Bay /ラングランド湾	員数	1
作者名	Sisley, Alfred	作成年 作成時期	1897年
種類	<input checked="" type="checkbox"/> 絵画 <input type="checkbox"/> スケッチ <input type="checkbox"/> 写真 <input type="checkbox"/> 陶磁器 <input type="checkbox"/> 彫刻 <input type="checkbox"/> 工芸品 <input type="checkbox"/> 書跡・典籍 <input type="checkbox"/> 化石 <input type="checkbox"/> 岩石, 鉱物, 植物又は動物の標本 <input type="checkbox"/> その他(具体的に:		
寸法等	54 x 65 cm 油彩、カンヴァス		
その他の 特徴	額装		

2. 個々の美術品等の写真

(撮影年月: 年 月)



個票

1. 個々の美術品等の作品情報

タイトル (名称)	Fishing Boat / 漁船	員数	1
作者名	Toulouse-Lautrec, Henri de	作成年 作成時期	1880年
種類	<input checked="" type="checkbox"/> 絵画 <input type="checkbox"/> スケッチ <input type="checkbox"/> 写真 <input type="checkbox"/> 陶磁器 <input type="checkbox"/> 彫刻 <input type="checkbox"/> 工芸品 <input type="checkbox"/> 書跡・典籍 <input type="checkbox"/> 化石 <input type="checkbox"/> 岩石, 鉱物, 植物又は動物の標本 <input type="checkbox"/> その他(具体的に:		
寸法等	14 x 23.5 cm 油彩、板		
その他の 特徴	額装		

2. 個々の美術品等の写真

(撮影年月: 年 月)



個票

1. 個々の美術品等の作品情報

タイトル (名称)	Sunset over the Sea / 海の日没	員数	1
作者名	Cross, Henri Edmond	作成年 作成時期	1896年
種類	<input checked="" type="checkbox"/> 絵画 <input type="checkbox"/> スケッチ <input type="checkbox"/> 写真 <input type="checkbox"/> 陶磁器 <input type="checkbox"/> 彫刻 <input type="checkbox"/> 工芸品 <input type="checkbox"/> 書跡・典籍 <input type="checkbox"/> 化石 <input type="checkbox"/> 岩石, 鉱物, 植物又は動物の標本 <input type="checkbox"/> その他(具体的に:		
寸法等	54.3 x 61.5 cm 油彩、カンヴァス		
その他の 特徴	額装		

2. 個々の美術品等の写真

(撮影年月： 年 月)

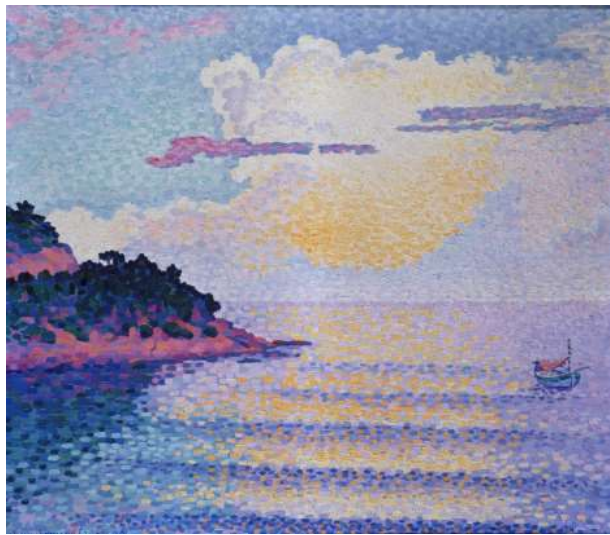

個票

1. 個々の美術品等の作品情報

タイトル (名称)	Quai de Lesseps-Rouen / レセップス埠頭、ルーアン	員数	1
作者名	Dubois-Pillet, Albert	作成年 作成時期	1887年頃
種類	<input checked="" type="checkbox"/> 絵画 <input type="checkbox"/> スケッチ <input type="checkbox"/> 写真 <input type="checkbox"/> 陶磁器 <input type="checkbox"/> 彫刻 <input type="checkbox"/> 工芸品 <input type="checkbox"/> 書跡・典籍 <input type="checkbox"/> 化石 <input type="checkbox"/> 岩石, 鉱物, 植物又は動物の標本 <input type="checkbox"/> その他(具体的に:		
寸法等	31.8 x 45.7 cm 油彩、カンヴァス		
その他の 特徴	額装		

2. 個々の美術品等の写真

(撮影年月: 年 月)



個票

1. 個々の美術品等の作品情報

タイトル (名称)	Village near the North Sea Coast / 北海沿岸の村	員数	1
作者名	Finch, Alfred William	作成年 作成時期	1889年頃
種類	<input checked="" type="checkbox"/> 絵画 <input type="checkbox"/> スケッチ <input type="checkbox"/> 写真 <input type="checkbox"/> 陶磁器 <input type="checkbox"/> 彫刻 <input type="checkbox"/> 工芸品 <input type="checkbox"/> 書跡・典籍 <input type="checkbox"/> 化石 <input type="checkbox"/> 岩石, 鉱物, 植物又は動物の標本 <input type="checkbox"/> その他(具体的に:		
寸法等	57.8 x 71.3 cm 油彩、カンヴァス		
その他の 特徴	額装		

2. 個々の美術品等の写真

(撮影年月: 年 月)



個票

1. 個々の美術品等の作品情報

タイトル (名称)	The Rue des Étuves in Lagny-sur-Marne / ラニー=シュル=マルヌの エテュブ通り	員数	1
作者名	Gausson, Léo	作成年 作成時期	1885年頃
種類	<input checked="" type="checkbox"/> 絵画 <input type="checkbox"/> スケッチ <input type="checkbox"/> 写真 <input type="checkbox"/> 陶磁器 <input type="checkbox"/> 彫刻 <input type="checkbox"/> 工芸品 <input type="checkbox"/> 書跡・典籍 <input type="checkbox"/> 化石 <input type="checkbox"/> 岩石, 鉱物, 植物又は動物の標本 <input type="checkbox"/> その他(具体的に:		
寸法等	28.5 x 20.5 cm 油彩、板(ポプラ)		
その他の 特徴	額装		

2. 個々の美術品等の写真

(撮影年月: 年 月)



個票

1. 個々の美術品等の作品情報

タイトル (名称)	Promenade on the Riverside / 川辺のプロムナード	員数	1
作者名	Laugé, Achille	作成年 作成時期	1888年
種類	<input checked="" type="checkbox"/> 絵画 <input type="checkbox"/> スケッチ <input type="checkbox"/> 写真 <input type="checkbox"/> 陶磁器 <input type="checkbox"/> 彫刻 <input type="checkbox"/> 工芸品 <input type="checkbox"/> 書跡・典籍 <input type="checkbox"/> 化石 <input type="checkbox"/> 岩石, 鉱物, 植物又は動物の標本 <input type="checkbox"/> その他(具体的に:)		
寸法等	34.5 x 44 cm 油彩、カンヴァス		
その他の 特徴	額装		

2. 個々の美術品等の写真

(撮影年月: 年 月)



個票

1. 個々の美術品等の作品情報

タイトル (名称)	Saint-Tropez / サン＝トロペ (a)	員数	1
作者名	Luce, Maximilien	作成年 作成時期	1892年
種類	<input checked="" type="checkbox"/> 絵画 <input type="checkbox"/> スケッチ <input type="checkbox"/> 写真 <input type="checkbox"/> 陶磁器 <input type="checkbox"/> 彫刻 <input type="checkbox"/> 工芸品 <input type="checkbox"/> 書跡・典籍 <input type="checkbox"/> 化石 <input type="checkbox"/> 岩石, 鉱物, 植物又は動物の標本 <input type="checkbox"/> その他(具体的に:)		
寸法等	26 x 39.8 cm 油彩、板紙		
その他の 特徴	額装		

2. 個々の美術品等の写真

(撮影年月: 年 月)



個票

1. 個々の美術品等の作品情報

タイトル (名称)	Orchard in Pontoise at Sunset / ポントワーズの果樹園、日没	員数	1
作者名	Pissarro, Camille	作成年 作成時期	1878年
種類	<input checked="" type="checkbox"/> 絵画 <input type="checkbox"/> スケッチ <input type="checkbox"/> 写真 <input type="checkbox"/> 陶磁器 <input type="checkbox"/> 彫刻 <input type="checkbox"/> 工芸品 <input type="checkbox"/> 書跡・典籍 <input type="checkbox"/> 化石 <input type="checkbox"/> 岩石, 鉱物, 植物又は動物の標本 <input type="checkbox"/> その他(具体的に:)		
寸法等	46.7 x 55.2 cm 油彩、カンヴァス		
その他の 特徴	額装		

2. 個々の美術品等の写真

(撮影年月: 年 月)



個票

1. 個々の美術品等の作品情報

タイトル (名称)	Farm in Bazincourt / バザンクールの農場	員数	1
作者名	Pissarro, Camille	作成年 作成時期	1884年
種類	<input checked="" type="checkbox"/> 絵画 <input type="checkbox"/> スケッチ <input type="checkbox"/> 写真 <input type="checkbox"/> 陶磁器 <input type="checkbox"/> 彫刻 <input type="checkbox"/> 工芸品 <input type="checkbox"/> 書跡・典籍 <input type="checkbox"/> 化石 <input type="checkbox"/> 岩石, 鉱物, 植物又は動物の標本 <input type="checkbox"/> その他(具体的に:)		
寸法等	54 x 65 cm 油彩、カンヴァス		
その他の 特徴	額装		

2. 個々の美術品等の写真

(撮影年月: 年 月)



個票

1. 個々の美術品等の作品情報

タイトル (名称)	Saint-Tropez / サン=トロペ (b)	員数	1
作者名	Rysselberghe, Theo van	作成年 作成時期	1895年
種類	<input checked="" type="checkbox"/> 絵画 <input type="checkbox"/> スケッチ <input type="checkbox"/> 写真 <input type="checkbox"/> 陶磁器 <input type="checkbox"/> 彫刻 <input type="checkbox"/> 工芸品 <input type="checkbox"/> 書跡・典籍 <input type="checkbox"/> 化石 <input type="checkbox"/> 岩石, 鉱物, 植物又は動物の標本 <input type="checkbox"/> その他(具体的に:)		
寸法等	19 x 27 cm 油彩、板		
その他の 特徴	額装		

2. 個々の美術品等の写真

(撮影年月: 年 月)



個票

1. 個々の美術品等の作品情報

タイトル (名称)	Cape Gris-Nez or Summer Mist / 夏の霧、グリネ岬	員数	1
作者名	Rysselberghe, Theo van	作成年 作成時期	1900年
種類	<input checked="" type="checkbox"/> 絵画 <input type="checkbox"/> スケッチ <input type="checkbox"/> 写真 <input type="checkbox"/> 陶磁器 <input type="checkbox"/> 彫刻 <input type="checkbox"/> 工芸品 <input type="checkbox"/> 書跡・典籍 <input type="checkbox"/> 化石 <input type="checkbox"/> 岩石, 鉱物, 植物又は動物の標本 <input type="checkbox"/> その他(具体的に:)		
寸法等	65.5 x 81.6 cm 油彩、カンヴァス		
その他の 特徴	額装		

2. 個々の美術品等の写真

(撮影年月: 年 月)



個票

1. 個々の美術品等の作品情報

タイトル (名称)	Figure in a Landscape at Barbizon / バルビゾン風景と人物	員数	1
作者名	Seurat, Georges	作成年 作成時期	1882年頃
種類	<input checked="" type="checkbox"/> 絵画 <input type="checkbox"/> スケッチ <input type="checkbox"/> 写真 <input type="checkbox"/> 陶磁器 <input type="checkbox"/> 彫刻 <input type="checkbox"/> 工芸品 <input type="checkbox"/> 書跡・典籍 <input type="checkbox"/> 化石 <input type="checkbox"/> 岩石, 鉱物, 植物又は動物の標本 <input type="checkbox"/> その他(具体的に:)		
寸法等	15.5 x 24.8 cm 油彩、板(ポプラ)		
その他の 特徴	額装		

2. 個々の美術品等の写真

(撮影年月: 年 月)



個票

1. 個々の美術品等の作品情報

タイトル (名称)	Samois, Study No. 8 (The Seine at Samois) / サモワ、習作第8番	員数	1
作者名	Signac, Paul	作成年 作成時期	1899年
種類	<input checked="" type="checkbox"/> 絵画 <input type="checkbox"/> スケッチ <input type="checkbox"/> 写真 <input type="checkbox"/> 陶磁器 <input type="checkbox"/> 彫刻 <input type="checkbox"/> 工芸品 <input type="checkbox"/> 書跡・典籍 <input type="checkbox"/> 化石 <input type="checkbox"/> 岩石, 鉱物, 植物又は動物の標本 <input type="checkbox"/> その他(具体的に:)		
寸法等	27.1 x 34.7 cm 油彩、厚紙にカンヴァス		
その他の 特徴	額装		

2. 個々の美術品等の写真

(撮影年月: 年 月)



個票

1. 個々の美術品等の作品情報

タイトル (名称)	The Harbor at Concarneau / コンカルノーの港	員数	1
作者名	Signac, Paul	作成年 作成時期	1933年
種類	<input checked="" type="checkbox"/> 絵画 <input type="checkbox"/> スケッチ <input type="checkbox"/> 写真 <input type="checkbox"/> 陶磁器 <input type="checkbox"/> 彫刻 <input type="checkbox"/> 工芸品 <input type="checkbox"/> 書跡・典籍 <input type="checkbox"/> 化石 <input type="checkbox"/> 岩石, 鉱物, 植物又は動物の標本 <input type="checkbox"/> その他(具体的に: _____)		
寸法等	53 x 73.5 cm 油彩、カンヴァス		
その他の 特徴	額装		

2. 個々の美術品等の写真

(撮影年月: 年 月)



個票

1. 個々の美術品等の作品情報

タイトル (名称)	In a Rowboat (Vernon) / ボートにて(ヴェルノン)	員数	1
作者名	Bonnard, Pierre	作成年 作成時期	1912年
種類	<input checked="" type="checkbox"/> 絵画 <input type="checkbox"/> スケッチ <input type="checkbox"/> 写真 <input type="checkbox"/> 陶磁器 <input type="checkbox"/> 彫刻 <input type="checkbox"/> 工芸品 <input type="checkbox"/> 書跡・典籍 <input type="checkbox"/> 化石 <input type="checkbox"/> 岩石, 鉱物, 植物又は動物の標本 <input type="checkbox"/> その他(具体的に:)		
寸法等	81.5 x 116 cm 油彩、カンヴァス		
その他の 特徴	額装		

2. 個々の美術品等の写真

(撮影年月: 年 月)



個票

1. 個々の美術品等の作品情報

タイトル (名称)	Pasture on the Banks of the Seine / セーヌ河畔の牧草地	員数	1
作者名	Bonnard, Pierre	作成年 作成時期	1913年頃
種類	<input checked="" type="checkbox"/> 絵画 <input type="checkbox"/> スケッチ <input type="checkbox"/> 写真 <input type="checkbox"/> 陶磁器 <input type="checkbox"/> 彫刻 <input type="checkbox"/> 工芸品 <input type="checkbox"/> 書跡・典籍 <input type="checkbox"/> 化石 <input type="checkbox"/> 岩石, 鉱物, 植物又は動物の標本 <input type="checkbox"/> その他(具体的に:)		
寸法等	40 x 59 cm 油彩、カンヴァス		
その他の 特徴	額装		

2. 個々の美術品等の写真

(撮影年月: 年 月)



個票

1. 個々の美術品等の作品情報

タイトル (名称)	View of a Landscape through a Window / 窓越しの風景	員数	1
作者名	Bonnard, Pierre	作成年 作成時期	1918年頃
種類	<input checked="" type="checkbox"/> 絵画 <input type="checkbox"/> スケッチ <input type="checkbox"/> 写真 <input type="checkbox"/> 陶磁器 <input type="checkbox"/> 彫刻 <input type="checkbox"/> 工芸品 <input type="checkbox"/> 書跡・典籍 <input type="checkbox"/> 化石 <input type="checkbox"/> 岩石, 鉱物, 植物又は動物の標本 <input type="checkbox"/> その他(具体的に:)		
寸法等	61 x 33.3 cm 油彩、カンヴァス		
その他の 特徴	額装		

2. 個々の美術品等の写真

(撮影年月: 年 月)



個票

1. 個々の美術品等の作品情報

タイトル (名称)	The Pink Church – Tilloloy / ティョーローワーピンクの教会	員数	1
作者名	Denis, Maurice	作成年 作成時期	1921年
種類	<input checked="" type="checkbox"/> 絵画 <input type="checkbox"/> スケッチ <input type="checkbox"/> 写真 <input type="checkbox"/> 陶磁器 <input type="checkbox"/> 彫刻 <input type="checkbox"/> 工芸品 <input type="checkbox"/> 書跡・典籍 <input type="checkbox"/> 化石 <input type="checkbox"/> 岩石, 鉱物, 植物又は動物の標本 <input type="checkbox"/> その他(具体的に:)		
寸法等	43.2 x 76.5 cm 油彩、カンヴァス		
その他の 特徴	額装		

2. 個々の美術品等の写真

(撮影年月: 年 月)



個票

1. 個々の美術品等の作品情報

タイトル (名称)	Nude Breton Boy / ブルターニュの少年	員数	1
作者名	Gauguin, Paul	作成年 作成時期	1889年
種類	<input checked="" type="checkbox"/> 絵画 <input type="checkbox"/> スケッチ <input type="checkbox"/> 写真 <input type="checkbox"/> 陶磁器 <input type="checkbox"/> 彫刻 <input type="checkbox"/> 工芸品 <input type="checkbox"/> 書跡・典籍 <input type="checkbox"/> 化石 <input type="checkbox"/> 岩石, 鉱物, 植物又は動物の標本 <input type="checkbox"/> その他(具体的に:)		
寸法等	93 x 73.5 cm 油彩、カンヴァス		
その他の 特徴	額装		

2. 個々の美術品等の写真

(撮影年月: 年 月)



個票

1. 個々の美術品等の作品情報

タイトル (名称)	Haystacks in the « Jardin des Etincelles » in Criqueboeuf / 干草(エ ティンセルの庭)	員数	1
作者名	Vuillard, Edouard	作成年 作成時期	1902年
種類	<input checked="" type="checkbox"/> 絵画 <input type="checkbox"/> スケッチ <input type="checkbox"/> 写真 <input type="checkbox"/> 陶磁器 <input type="checkbox"/> 彫刻 <input type="checkbox"/> 工芸品 <input type="checkbox"/> 書跡・典籍 <input type="checkbox"/> 化石 <input type="checkbox"/> 岩石, 鉱物, 植物又は動物の標本 <input type="checkbox"/> その他(具体的に:)		
寸法等	37.6 x 54 cm 油彩、板に厚紙		
その他の 特徴	額装		

2. 個々の美術品等の写真

(撮影年月: 年 月)



個票

1. 個々の美術品等の作品情報

タイトル (名称)	House in Fleury / フルーリの家	員数	1
作者名	Dongen, Kees van	作成年 作成時期	1905年
種類	<input checked="" type="checkbox"/> 絵画 <input type="checkbox"/> スケッチ <input type="checkbox"/> 写真 <input type="checkbox"/> 陶磁器 <input type="checkbox"/> 彫刻 <input type="checkbox"/> 工芸品 <input type="checkbox"/> 書跡・典籍 <input type="checkbox"/> 化石 <input type="checkbox"/> 岩石, 鉱物, 植物又は動物の標本 <input type="checkbox"/> その他(具体的に:)		
寸法等	55.9 x 45.7 cm 油彩、カンヴァス		
その他の 特徴	額装		

2. 個々の美術品等の写真

(撮影年月: 年 月)



個票

1. 個々の美術品等の作品情報

タイトル (名称)	Suburb of Paris / パリの郊外	員数	1
作者名	Marquet, Albert	作成年 作成時期	制作年不明
種類	<input checked="" type="checkbox"/> 絵画 <input type="checkbox"/> スケッチ <input type="checkbox"/> 写真 <input type="checkbox"/> 陶磁器 <input type="checkbox"/> 彫刻 <input type="checkbox"/> 工芸品 <input type="checkbox"/> 書跡・典籍 <input type="checkbox"/> 化石 <input type="checkbox"/> 岩石, 鉱物, 植物又は動物の標本 <input type="checkbox"/> その他(具体的に:)		
寸法等	23.5 x 31.5 cm 油彩、板紙		
その他の 特徴	額装		

2. 個々の美術品等の写真

(撮影年月: 年 月)



個票

1. 個々の美術品等の作品情報

タイトル (名称)	Corsica, the Old Mill / コルシカ島、昔の風車	員数	1
作者名	Matisse, Henri	作成年 作成時期	1898年
種類	<input checked="" type="checkbox"/> 絵画 <input type="checkbox"/> スケッチ <input type="checkbox"/> 写真 <input type="checkbox"/> 陶磁器 <input type="checkbox"/> 彫刻 <input type="checkbox"/> 工芸品 <input type="checkbox"/> 書跡・典籍 <input type="checkbox"/> 化石 <input type="checkbox"/> 岩石, 鉱物, 植物又は動物の標本 <input type="checkbox"/> その他(具体的に:)		
寸法等	38.2 x 46 cm 油彩、カンヴァス		
その他の 特徴	額装		

2. 個々の美術品等の写真

(撮影年月: 年 月)



個票

1. 個々の美術品等の作品情報

タイトル (名称)	The Bridge at Chatou / 城へかかる橋	員数	1
作者名	Vlaminck, Maurice de	作成年 作成時期	1908年
種類	<input checked="" type="checkbox"/> 絵画 <input type="checkbox"/> スケッチ <input type="checkbox"/> 写真 <input type="checkbox"/> 陶磁器 <input type="checkbox"/> 彫刻 <input type="checkbox"/> 工芸品 <input type="checkbox"/> 書跡・典籍 <input type="checkbox"/> 化石 <input type="checkbox"/> 岩石, 鉱物, 植物又は動物の標本 <input type="checkbox"/> その他(具体的に:)		
寸法等	46.4 x 55.3 cm 油彩、カンヴァス		
その他の 特徴	額装		

2. 個々の美術品等の写真

(撮影年月: 年 月)



個票

1. 個々の美術品等の作品情報

タイトル (名称)	Emperor's Day in Hamburg / ハンブルクの皇帝記念日	員数	1
作者名	Corinth, Lovis	作成年 作成時期	1911年
種類	<input checked="" type="checkbox"/> 絵画 <input type="checkbox"/> スケッチ <input type="checkbox"/> 写真 <input type="checkbox"/> 陶磁器 <input type="checkbox"/> 彫刻 <input type="checkbox"/> 工芸品 <input type="checkbox"/> 書跡・典籍 <input type="checkbox"/> 化石 <input type="checkbox"/> 岩石, 鉱物, 植物又は動物の標本 <input type="checkbox"/> その他(具体的に:)		
寸法等	70.5 x 90.5 cm 油彩、カンヴァス		
その他の 特徴	額装		

2. 個々の美術品等の写真

(撮影年月: 年 月)



個票

1. 個々の美術品等の作品情報

タイトル (名称)	Red Roses in a Glass Jug / ガラスの花瓶に生けた赤い薔薇	員数	1
作者名	Corinth, Lovis	作成年 作成時期	1919年
種類	<input checked="" type="checkbox"/> 絵画 <input type="checkbox"/> スケッチ <input type="checkbox"/> 写真 <input type="checkbox"/> 陶磁器 <input type="checkbox"/> 彫刻 <input type="checkbox"/> 工芸品 <input type="checkbox"/> 書跡・典籍 <input type="checkbox"/> 化石 <input type="checkbox"/> 岩石, 鉱物, 植物又は動物の標本 <input type="checkbox"/> その他(具体的に:)		
寸法等	54.5 x 36 cm 油彩、板 (菩提樹材)		
その他の 特徴	額装		

2. 個々の美術品等の写真

(撮影年月: 年 月)



個票

1. 個々の美術品等の作品情報

タイトル (名称)	Vine Bower in Neukastel / 葡萄の陰で、ノイカステル	員数	1
作者名	Slevogt, Max	作成年 作成時期	1917年
種類	<input checked="" type="checkbox"/> 絵画 <input type="checkbox"/> スケッチ <input type="checkbox"/> 写真 <input type="checkbox"/> 陶磁器 <input type="checkbox"/> 彫刻 <input type="checkbox"/> 工芸品 <input type="checkbox"/> 書跡・典籍 <input type="checkbox"/> 化石 <input type="checkbox"/> 岩石, 鉱物, 植物又は動物の標本 <input type="checkbox"/> その他(具体的に:)		
寸法等	61 x 49.5 cm 油彩、板 (菩提樹材)		
その他の 特徴	額装		

2. 個々の美術品等の写真

(撮影年月: 年 月)

