

総括票

1. 申請者に関する事項

申請代表者名	日本テレビ放送網株式会社	代表者氏名	取締役 執行役員 グローバルビジネス局長 沢 桂一
申請代表者住所	東京都港区東新橋1-6-1		

その他の申請者（申請代表者以外の展覧会主催者）

申請者名	公益財団法人東京都歴史文化財団 東京都美術館	代表者氏名	館長 高橋 明也
申請者住所	東京都台東区上野公園8-36		
申請者名	株式会社B S 日本	代表者氏名	取締役 松岡 至
申請者住所	東京都港区東新橋 1 - 6 - 1 日テレタワー 2 3 階		

2. 公開予定施設等に関する事項

施設名	公益財団法人東京都歴史文化財団 東京都美術館	公開期間	2022年7月23日（土） ～10月2日（日）
所在地	東京都台東区上野公園8-36		

3. 指定を受けようとする海外の美術品等に関する事項

美術品等の公開目的	
2022年7月23日（土）に開幕する「ボストン美術館展 芸術×力」にて公開。（別紙のとおり56点） 本展は、世界有数の質と数を誇る米国のボストン美術館から、芸術と権力の関係に焦点を当て、56点を展示するもの。「平治物語絵巻 三条殿夜討巻」、「吉備大臣入唐絵巻」といったボストン美術館が所蔵する日本美術の白眉だけでなく、エジプトのファラオ、ヨーロッパの王侯貴族、アメリカのファーストレディに縁ある作品など、古今東西の傑作が揃う。本展は2020年度に開催予定だったものの、新型コロナウイルス感染拡大の影響で中止となり、2. に記載した公開期間での開催が決まったもの。	

No.	指定美術品等の名称 Name of designated works of Art, etc
1	ホルス神のレリーフ Monumental relief of a Horus falcon
2	ペンダントと鎖 Pendant on a chain
3	地球儀型の杯 Covered cup (globuspokal)
4	メアリー王女、チャールズ1世の娘 Princess Mary, Daughter of Charles I
5	戴冠式の正装をしたナポレオン1世の肖像 Portrait of Napoleon I in His Coronation Robes
6	メーワールのラージャ、ビーム・シングの死後の肖像 Posthumous Portrait of Raja Bhim Singh of Mewar
7	龍虎図 Dragon and Tiger
8	龍袍 Semi-formal court robe (jifu)
9	架鷹図 Goshawk Standing on a Perch
10	獣帯鏡 Mirror with decoration of mythical beasts
11	太刀 銘長光 Sword of the tachi type
12	短刀 銘来国俊 Sword of the tantō type
13	平治物語絵巻 三条殿夜討巻 Night Attack on the Sanjō Palace from the Illustrated Scrolls of the Events of the Heiji Era (Heiji monogatari emaki)
14	寛政内裏遷幸図屏風 Imperial Procession to the New Palace during the Kansei Era
15	玉座の聖母子と聖司教、洗礼者ヨハネ、四天使 Virgin and Child Enthroned with a Bishop Saint, Saint John the Baptist, and Four Angels
16	十字架にかけられた二人の盗人のいるキリスト哀悼 The Lamentation with the Two Thieves Crucified
17	祈る聖ドミニコ Saint Dominic in Prayer

18	三官図（地官、天官、水官） Daoist Deities of Earth, Heaven, and Water
19	托塔羅漢図 Seated Luohan Holding a Stupa
20	華嚴経（二月堂焼経） Section from the Flower Garland Sutra (Kegon kyō), known as the Nigatsudō yake kyō
21	大日如来坐像 Dainichi, the Buddha of Infinite Illumination
22	罪福報応経（中尊寺経） The Sutra of the Retribution for Good and Evil Deeds from the Chūsonji scrolls, vol. 1
23	春日宮曼荼羅図 Mandala of the Kasuga Shrine
24	蘭石図 Orchids, Bamboo, and Rock
25	山水図 Landscape
26	灰色の枢機卿 L'Eminence Grise
27	1902年8月のエドワード7世の戴冠式にて国家の剣を持つ、第6代ロンドンデリー侯爵チャールズ・スチュワートと従者を務めるW・C・ボーメント Charles Stewart, Sixth Marquess of Londonderry, Carrying the Great Sword of State at the Coronation of King Edward VII, August, 1902, and Mr. W. C. Beaumont, His Page on That Occasion
28	オーストリアおよびドイツの宮殿と庭園選集 Album of Views of Austrian and German Palaces and Gardens
29	オラニエ公の誕生日を祝すハウステンボスの舞踏会 Grand Ball at the Huis ten Bosch in Honor of the Birthday of the Prince of Orange
30	花瓶（「マルメゾン城の植物のセルヴィス」より） Vase from Service des Plantes de la Malmaison
31	平皿（「マルメゾン城の植物のセルヴィス」より） Plates from Service des Plantes de la Malmaison
32	マージョリー・メリウェザー・ポストのブローチ Marjorie Merriweather Post brooch
33	モンスーンを楽しむマハーラージャ、サングラーム・シング Maharana Sangram Singh Enjoys the Monsoon
34	輿に乗るムハマンド・シャー Muhammad Shah in a Palanquin

35	戯曲人物青花梅瓶 Covered meiping-shaped vase with blue-and-white decoration of theatrical figures
36	韃靼人朝貢図屏風 Tartar Envoys Bringing Tribute
37	ジャハーンギールの大使カーン・アラムとシャー・アッバース（シャー・ジャハーン時代後期のアルバムより） Khan Alam, Ambassador of Jahangir, with Shah Abbas in a Landscape from the Late Shah Jahan Album
38	マクシミリアン1世の凱旋車 Triumphal Chariot of Maximilian I
39	水差しと水盤 Ewer and basin
40	ポタオイユと受け皿 Covered tureen with stand (pot à oille du roi et plateau)
41	壺 Vase floréal
42	サン・ジョルジョ・マッジョーレ聖堂、サン・マルコ沖から望む San Giorgio Maggiore: from the Bacino di San Marco
43	ギター（キタラ・バッテンテ） Guitar (chitarra battente)
44	ネックレス Necklace
45	メアリー・トッド・リンカーンのブローチ Mary Todd Lincoln brooch
46	メアリー・トッド・リンカーンのイヤリング Mary Todd Lincoln earrings
47	日本風のブローチ Japanesque brooch
48	雪山楼閣図 Winter Landscape with Temples and Travelers
49	詩経書画卷（小雅六篇） Illustrations to Six Texts from the Xiaoya Section of the Book of Songs
50	三十六人家集 伊勢集（石山切） Five Poems from the Lady Ise Volume (Ise shū) of the Anthology of Thirty-six Poets (Sanjūrokunin kashū) known as Ishiyamagire
51	吉備大臣入唐絵巻 Minister Kibi's Adventures in China

52	楊貴妃・牡丹に尾長鳥図 Yang Guifei (Yōkihi), Long-tailed Birds and Peonies
53	老子・西王母図屏風 Laozi (Rōshi) Xiwangmu (Seiōbo), the Queen Mother of the West
54	能面 阿古父尉 Nō mask of the Akobujō type
55	厚板 萌黄地牡丹立涌模様 Nō costume (atsuita)
56	孔雀図 Peafowls and Flowers

個票

1. 個々の美術品等の作品情報

タイトル (名称)	ホルス神のレリーフ Monumental relief of a Horus falcon	員数	1
作者名	不詳	作成年 作成時期	エジプト（エル・リシュト、センウセレト1世 埋葬殿出土）、中王国、第12王朝、センウセ レト1世治世時、紀元前1971－紀元前1926年
種類	<input type="checkbox"/> 絵画 <input type="checkbox"/> スケッチ <input type="checkbox"/> 写真 <input type="checkbox"/> 陶磁器 <input checked="" type="checkbox"/> 彫刻 <input type="checkbox"/> 工芸品 <input type="checkbox"/> 書跡・典籍 <input type="checkbox"/> 化石 <input type="checkbox"/> 岩石、鉱物、植物又は動物の標本 <input type="checkbox"/> その他(具体的に:)		
寸法等	高61、幅73、奥行19.8cm		
その他の 特徴	石灰岩		

2. 個々の美術品等の写真

(撮影年月：2019年1月)

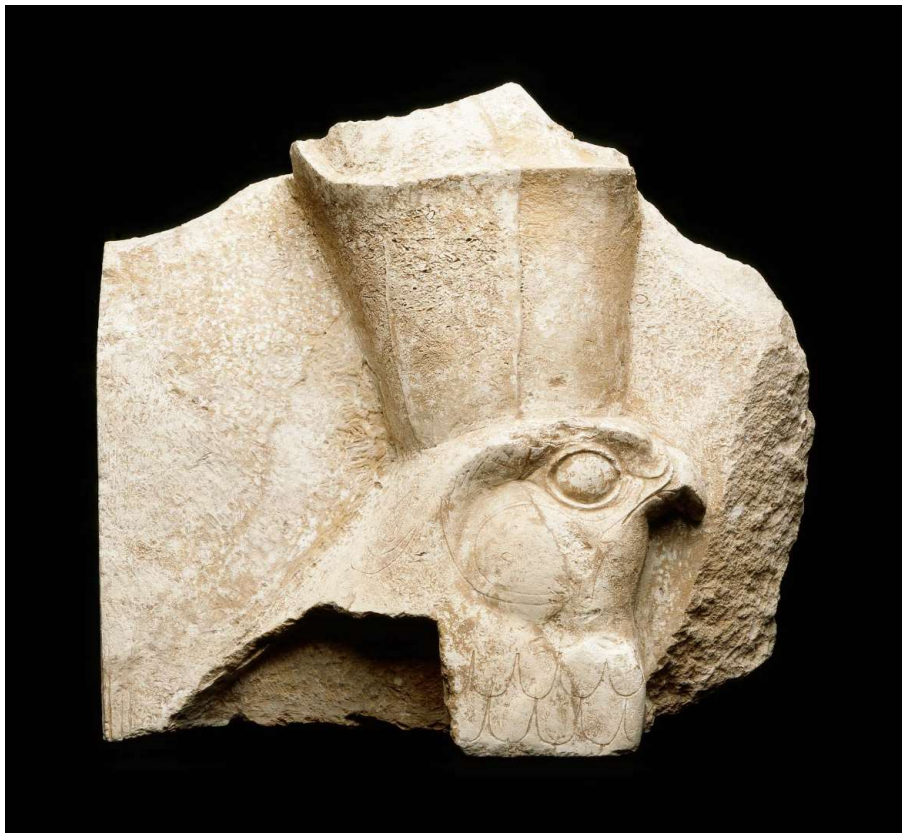

※画像を収めたCD-ROMやUSBメモリ等も提出すること。

※美術品等の外形的特徴が分かるよう、必要に応じて、正面、側面、背面、上部等の複数方向から撮影した画像や、美術品等の特徴的な部分を撮影した画像を添付すること。

※指定を受けた場合、美術品等の画像は文化庁ホームページに掲載されるとともに、関係機関に通知等されるので、美術品等の所有者及び著作権者には予めその旨の承諾を取ること。

個票

1. 個々の美術品等の作品情報

タイトル (名称)	ペンダントと鎖 Pendant on a chain	員数	1
作者名	不詳	作成年 作成時期	エジプト、第3中間期、第21-24王朝、紀元前 1070-712年
種類	<input type="checkbox"/> 絵画 <input type="checkbox"/> スケッチ <input type="checkbox"/> 写真 <input type="checkbox"/> 陶磁器 <input type="checkbox"/> 彫刻 <input checked="" type="checkbox"/> 工芸品 <input type="checkbox"/> 書跡・典籍 <input type="checkbox"/> 化石 <input type="checkbox"/> 岩石, 鉱物, 植物又は動物の標本 <input type="checkbox"/> その他(具体的に:)		
寸法等	ペンダント：高7.1、幅2.5cm 鎖：長30cm		
その他の 特徴	金、ガラス象嵌		

2. 個々の美術品等の写真

(撮影年月：2019年1月)

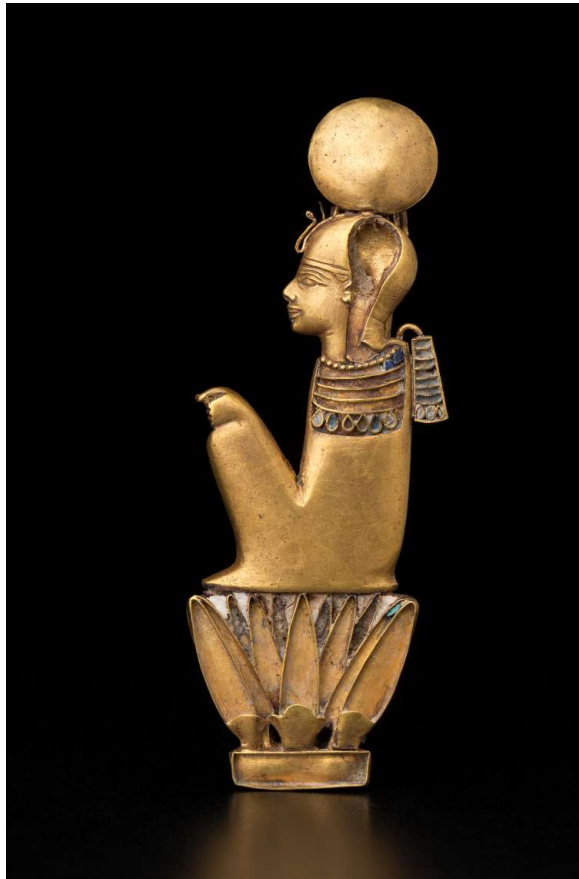

※画像を収めたCD-ROMやUSBメモリ等も提出すること。

※美術品等の外形的特徴が分かるよう、必要に応じて、正面、側面、背面、上部等の複数方向から撮影した画像や、美術品等の特徴的な部分を撮影した画像を添付すること。

※指定を受けた場合、美術品等の画像は文化庁ホームページに掲載されるとともに、関係機関に通知等されるので、美術品等の所有者及び著作権者には予めその旨の許諾を取ること。

個票

1. 個々の美術品等の作品情報

タイトル (名称)	地球儀型の杯 Covered cup (globuspokal)	員数	1
作者名	アブラハム・ゲスナー (スイス、1552-1613) に帰属	作成年 作成時期	スイス、 1580-1590年頃
種類	<input type="checkbox"/> 絵画 <input type="checkbox"/> スケッチ <input type="checkbox"/> 写真 <input type="checkbox"/> 陶磁器 <input type="checkbox"/> 彫刻 <input checked="" type="checkbox"/> 工芸品 <input type="checkbox"/> 書跡・典籍 <input type="checkbox"/> 化石 <input type="checkbox"/> 岩石、鉱物、植物又は動物の標本 <input type="checkbox"/> その他(具体的に:)		
寸法等	高50.5、径 16.8 cm		
その他の 特徴	銀、一部金鍍金		

2. 個々の美術品等の写真

(撮影年月：2019年1月)



※画像を収めたCD-ROMやUSBメモリ等も提出すること。

※美術品等の外形的特徴が分かるよう、必要に応じて、正面、側面、背面、上部等の複数方向から撮影した画像や、美術品等の特徴的な部分を撮影した画像を添付すること。

※指定を受けた場合、美術品等の画像は文化庁ホームページに掲載されるとともに、関係機関に通知等されるので、美術品等の所有者及び著作権者には予めその旨の許諾を取ること。

個票

1. 個々の美術品等の作品情報

タイトル (名称)	メアリー王女、チャールズ1世の娘 Princess Mary, Daughter of Charles I	員数	1
作者名	アンソニー・ヴァン・ダイク (フランドル、1599-1641)	作成年 作成時期	1637年頃
種類	<input checked="" type="checkbox"/> 絵画 <input type="checkbox"/> スケッチ <input type="checkbox"/> 写真 <input type="checkbox"/> 陶磁器 <input type="checkbox"/> 彫刻 <input type="checkbox"/> 工芸品 <input type="checkbox"/> 書跡・典籍 <input type="checkbox"/> 化石 <input type="checkbox"/> 岩石、鉱物、植物又は動物の標本 <input type="checkbox"/> その他(具体的に:)		
寸法等	縦132.1、横106.3 cm		
その他の 特徴	油彩、カンヴァス		

2. 個々の美術品等の写真

(撮影年月：2019年1月)



※画像を収めたCD-ROMやUSBメモリ等も提出すること。

※美術品等の外形の特徴が分かるよう、必要に応じて、正面、側面、背面、上部等の複数方向から撮影した画像や、美術品等の特徴的な部分を撮影した画像を添付すること。

※指定を受けた場合、美術品等の画像は文化庁ホームページに掲載されるとともに、関係機関に通知等されるので、美術品等の所有者及び著作権者には予めその旨の承諾を取ること。

個票

1. 個々の美術品等の作品情報

タイトル (名称)	戴冠式の正装をしたナポレオン1世の肖像 Portrait of Napoleon I in His Coronation Robes	員数	1
作者名	ロベール・ルフェーブル（フランス、1755-1830）と工房	作成年 作成時期	1812年
種類	<input checked="" type="checkbox"/> 絵画 <input type="checkbox"/> スケッチ <input type="checkbox"/> 写真 <input type="checkbox"/> 陶磁器 <input type="checkbox"/> 彫刻 <input type="checkbox"/> 工芸品 <input type="checkbox"/> 書跡・典籍 <input type="checkbox"/> 化石 <input type="checkbox"/> 岩石, 鉱物, 植物又は動物の標本 <input type="checkbox"/> その他(具体的に:)		
寸法等	縦251.1、横191.5 cm		
その他の 特徴	油彩、カンヴァス		

2. 個々の美術品等の写真

(撮影年月：2019年1月)



※画像を収めたCD-ROMやUSBメモリ等も提出すること。

※美術品等の外形的特徴が分かるよう、必要に応じて、正面、側面、背面、上部等の複数方向から撮影した画像や、美術品等の特徴的な部分を撮影した画像を添付すること。

※指定を受けた場合、美術品等の画像は文化庁ホームページに掲載されるとともに、関係機関に通知等されるので、美術品等の所有者及び著作権者には予めその旨の許諾を取ること。

個票

1. 個々の美術品等の作品情報

タイトル (名称)	メーワールのラージャ、ビーム・シングの死後の肖像 Posthumous Portrait of Raja Bhim Singh of Mewar	員数	1
作者名	不詳	作成年 作成時期	インド北部（アンパール、ラージャスターン地方）、ムガル帝国時代、1640-1650年頃
種類	<input checked="" type="checkbox"/> 絵画 <input type="checkbox"/> スケッチ <input type="checkbox"/> 写真 <input type="checkbox"/> 陶磁器 <input type="checkbox"/> 彫刻 <input type="checkbox"/> 工芸品 <input type="checkbox"/> 書跡・典籍 <input type="checkbox"/> 化石 <input type="checkbox"/> 岩石, 鉱物, 植物又は動物の標本 <input type="checkbox"/> その他(具体的に:)		
寸法等	縦45.5、横34cm		
その他の特徴	不透明水彩・金、紙		

2. 個々の美術品等の写真

(撮影年月：2019年1月)

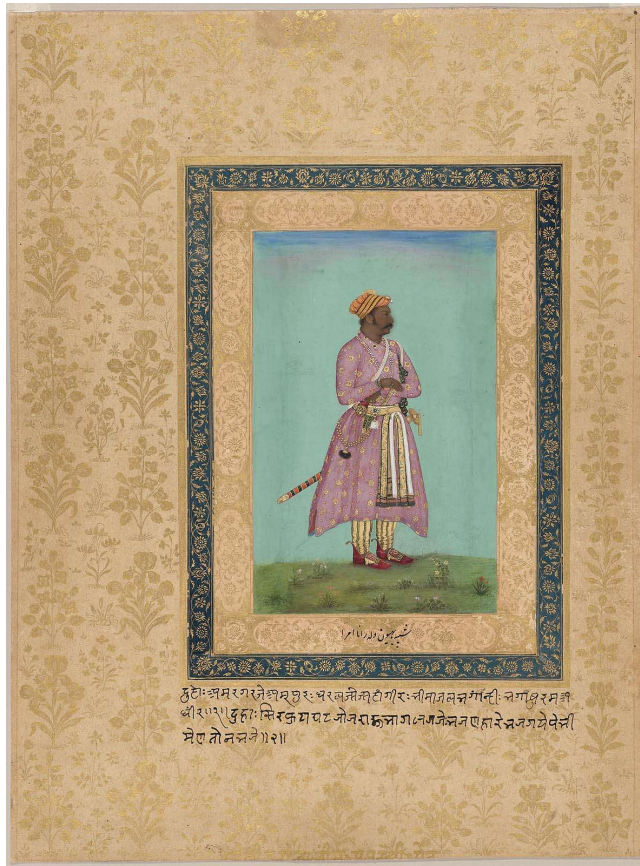

※画像を収めたCD-ROMやUSBメモリ等も提出すること。

※美術品等の外形的特徴が分かるよう、必要に応じて、正面、側面、背面、上部等の複数方向から撮影した画像や、美術品等の特徴的な部分を撮影した画像を添付すること。

※指定を受けた場合、美術品等の画像は文化庁ホームページに掲載されるとともに、関係機関に通知等されるので、美術品等の所有者及び著作権者には予めその旨の許諾を取ることを。

個票

1. 個々の美術品等の作品情報

タイトル (名称)	龍虎図 Dragon and Tiger	員数	1 幅
作者名	旧伝 陳容 (1200-1266頃)	作成年 作成時期	南宋、13世紀後半
種類	<input checked="" type="checkbox"/> 絵画 <input type="checkbox"/> スケッチ <input type="checkbox"/> 写真 <input type="checkbox"/> 陶磁器 <input type="checkbox"/> 彫刻 <input type="checkbox"/> 工芸品 <input type="checkbox"/> 書跡・典籍 <input type="checkbox"/> 化石 <input type="checkbox"/> 岩石, 鉱物, 植物又は動物の標本 <input type="checkbox"/> その他(具体的に:)		
寸法等	縦145、横97.7cm		
その他の 特徴	絹本墨画		

2. 個々の美術品等の写真

(撮影年月：2019年1月)



※画像を収めたCD-ROMやUSBメモリ等も提出すること。

※美術品等の外形的特徴が分かるよう、必要に応じて、正面、側面、背面、上部等の複数方向から撮影した画像や、美術品等の特徴的な部分を撮影した画像を添付すること。

※指定を受けた場合、美術品等の画像は文化庁ホームページに掲載されるとともに、関係機関に通知等されるので、美術品等の所有者及び著作権者には予めその旨の許諾を取ること。

個票

1. 個々の美術品等の作品情報

タイトル (名称)	龍袍 Semi-formal court robe (jifu)	員数	1
作者名	不詳	作成年 作成時期	清、乾隆帝時代1736-1796 年
種類	<input type="checkbox"/> 絵画 <input type="checkbox"/> スケッチ <input type="checkbox"/> 写真 <input type="checkbox"/> 陶磁器 <input type="checkbox"/> 彫刻 <input type="checkbox"/> 工芸品 <input type="checkbox"/> 書跡・典籍 <input type="checkbox"/> 化石 <input type="checkbox"/> 岩石, 鉱物, 植物又は動物の標本 <input checked="" type="checkbox"/> その他(具体的に:衣類)		
寸法等	高147、幅190.8 cm		
その他の 特徴	絹、絹糸と金糸による綴織、金属製ボタン		

2. 個々の美術品等の写真

(撮影年月：2019年1月)



※画像を収めたCD-ROMやUSBメモリ等も提出すること。

※美術品等の外形的特徴が分かるよう、必要に応じて、正面、側面、背面、上部等の複数方向から撮影した画像や、美術品等の特徴的な部分を撮影した画像を添付すること。

※指定を受けた場合、美術品等の画像は文化庁ホームページに掲載されるとともに、関係機関に通知等されるので、美術品等の所有者及び著作権者には予めその旨の許諾を取ること。

個票

1. 個々の美術品等の作品情報

タイトル (名称)	架鷹図 Goshawk Standing on a Perch	員数	1 幅
作者名	伝 李巖 (1499-1546以降)	作成年 作成時期	朝鮮王朝、16世紀
種類	<input checked="" type="checkbox"/> 絵画 <input type="checkbox"/> スケッチ <input type="checkbox"/> 写真 <input type="checkbox"/> 陶磁器 <input type="checkbox"/> 彫刻 <input type="checkbox"/> 工芸品 <input type="checkbox"/> 書跡・典籍 <input type="checkbox"/> 化石 <input type="checkbox"/> 岩石, 鉱物, 植物又は動物の標本 <input type="checkbox"/> その他(具体的に:)		
寸法等	高98.1、幅54.2cm		
その他の 特徴	絹本着色		

2. 個々の美術品等の写真

(撮影年月：2019年1月)



※画像を収めたCD-ROMやUSBメモリ等も提出すること。

※美術品等の外形的特徴が分かるよう、必要に応じて、正面、側面、背面、上部等の複数方向から撮影した画像や、美術品等の特徴的な部分を撮影した画像を添付すること。

※指定を受けた場合、美術品等の画像は文化庁ホームページに掲載されるとともに、関係機関に通知等されるので、美術品等の所有者及び著作権者には予めその旨の許諾を取ること。

個票

1. 個々の美術品等の作品情報

タイトル (名称)	獣帯鏡 Mirror with decoration of mythical beasts	員数	1
作者名	不詳	作成年 作成時期	古墳時代、 5世紀末-6世紀初頭
種類	<input type="checkbox"/> 絵画 <input type="checkbox"/> スケッチ <input type="checkbox"/> 写真 <input type="checkbox"/> 陶磁器 <input type="checkbox"/> 彫刻 <input type="checkbox"/> 工芸品 <input type="checkbox"/> 書跡・典籍 <input type="checkbox"/> 化石 <input type="checkbox"/> 岩石、鉱物、植物又は動物の標本 <input checked="" type="checkbox"/> その他(具体的に: 青銅鏡)		
寸法等	径23.5cm		
その他の 特徴	青銅		

2. 個々の美術品等の写真

(撮影年月：2019年1月)



※画像を収めたCD-ROMやUSBメモリ等も提出すること。

※美術品等の外形的特徴が分かるよう、必要に応じて、正面、側面、背面、上部等の複数方向から撮影した画像や、美術品等の特徴的な部分を撮影した画像を添付すること。

※指定を受けた場合、美術品等の画像は文化庁ホームページに掲載されるとともに、関係機関に通知等されるので、美術品等の所有者及び著作権者には予めその旨の許諾を取ること。

個票

1. 個々の美術品等の作品情報

タイトル (名称)	太刀 銘長光 Sword of the tachi type	員数	1
作者名	長船長光 (生没年不詳)	作成年 作成時期	鎌倉時代、13-14世紀
種類	<input type="checkbox"/> 絵画 <input type="checkbox"/> スケッチ <input type="checkbox"/> 写真 <input type="checkbox"/> 陶磁器 <input type="checkbox"/> 彫刻 <input checked="" type="checkbox"/> 工芸品 <input type="checkbox"/> 書跡・典籍 <input type="checkbox"/> 化石 <input type="checkbox"/> 岩石, 鉱物, 植物又は動物の標本 <input type="checkbox"/> その他(具体的に:)		
寸法等	長102cm		
その他の 特徴	鉄、鍛造		

2. 個々の美術品等の写真

(撮影年月：2019年1月)

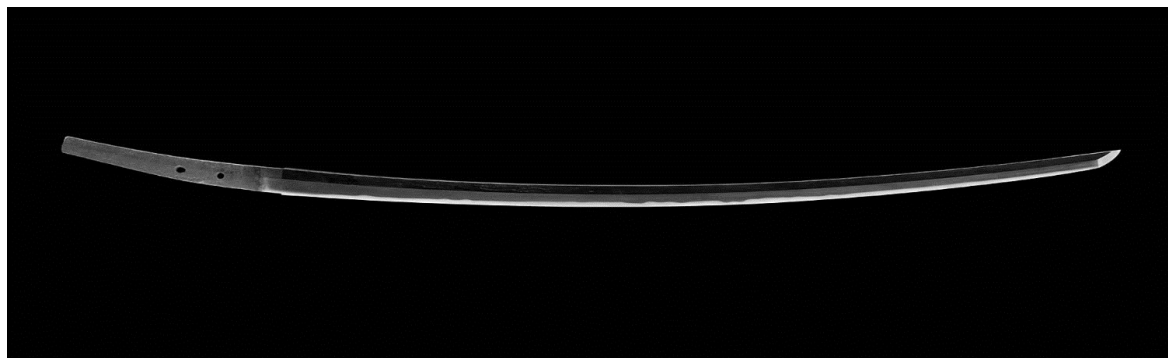

※画像を収めたCD-ROMやUSBメモリ等も提出すること。

※美術品等の外形的特徴が分かるよう、必要に応じて、正面、側面、背面、上部等の複数方向から撮影した画像や、美術品等の特徴的な部分を撮影した画像を添付すること。

※指定を受けた場合、美術品等の画像是文化庁ホームページに掲載されるとともに、関係機関に通知等されるので、美術品等の所有者及び著作権者には予めその旨の許諾を取ること。

個票

1. 個々の美術品等の作品情報

タイトル (名称)	短刀 銘来国俊 Sword of the tantō type	員数	1
作者名	来国俊 (生没年不詳)	作成年 作成時期	鎌倉時代、13世紀
種類	<input type="checkbox"/> 絵画 <input type="checkbox"/> スケッチ <input type="checkbox"/> 写真 <input type="checkbox"/> 陶磁器 <input type="checkbox"/> 彫刻 <input checked="" type="checkbox"/> 工芸品 <input type="checkbox"/> 書跡・典籍 <input type="checkbox"/> 化石 <input type="checkbox"/> 岩石、鉱物、植物又は動物の標本 <input type="checkbox"/> その他(具体的に:)		
寸法等	長25.7cm		
その他の 特徴	鉄、鍛造		

2. 個々の美術品等の写真

(撮影年月：2019年1月)



※画像を収めたCD-ROMやUSBメモリ等も提出すること。

※美術品等の外形的特徴が分かるよう、必要に応じて、正面、側面、背面、上部等の複数方向から撮影した画像や、美術品等の特徴的な部分を撮影した画像を添付すること。

※指定を受けた場合、美術品等の画像は文化庁ホームページに掲載されるとともに、関係機関に通知等されるので、美術品等の所有者及び著作権者には予めその旨の許諾を取ること。

個票

1. 個々の美術品等の作品情報

タイトル (名称)	平治物語絵巻 三条殿夜討巻 Night Attack on the Sanjō Palace from the Illustrated Scrolls of the Events of the Heiji Era (Heiji monogatari emaki)	員数	1巻
作者名	不詳	作成年 作成時期	鎌倉時代、13世紀後半
種類	<input checked="" type="checkbox"/> 絵画 <input type="checkbox"/> スケッチ <input type="checkbox"/> 写真 <input type="checkbox"/> 陶磁器 <input type="checkbox"/> 彫刻 <input type="checkbox"/> 工芸品 <input type="checkbox"/> 書跡・典籍 <input type="checkbox"/> 化石 <input type="checkbox"/> 岩石、鉱物、植物又は動物の標本 <input type="checkbox"/> その他(具体的に:)		
寸法等	縦41.3、横700.3cm		
その他の 特徴	紙本着色		

2. 個々の美術品等の写真

(撮影年月：2019年1月) (※全図と一部拡大)



※画像を収めたCD-ROMやUSBメモリ等も提出すること。

※美術品等の外形的特徴が分かるよう、必要に応じて、正面、側面、背面、上部等の複数方向から撮影した画像や、美術品等の特徴的な部分を撮影した画像を添付すること。

※指定を受けた場合、美術品等の画像は文化庁ホームページに掲載されるとともに、関係機関に通知等されるので、美術品等の所有者及び著作権者には予めその旨の承諾を取ること。

個票

1. 個々の美術品等の作品情報

タイトル (名称)	寛政内裏遷幸図屏風 Imperial Procession to the New Palace during the Kansei Era	員数	6曲1双
作者名	吉村周圭 (1736-1795)	作成年 作成時期	江戸時代、 寛政2-7年 (1790-1795)
種類	<input checked="" type="checkbox"/> 絵画 <input type="checkbox"/> スケッチ <input type="checkbox"/> 写真 <input type="checkbox"/> 陶磁器 <input type="checkbox"/> 彫刻 <input type="checkbox"/> 工芸品 <input type="checkbox"/> 書跡・典籍 <input type="checkbox"/> 化石 <input type="checkbox"/> 岩石, 鉱物, 植物又は動物の標本 <input type="checkbox"/> その他(具体的に:)		
寸法等	各:縦160.3、横362.4cm		
その他の 特徴	紙本金地着色		

2. 個々の美術品等の写真

(撮影年月：2019年1月)



※画像を収めたCD-ROMやUSBメモリ等も提出すること。

※美術品等の外形的特徴が分かるよう、必要に応じて、正面、側面、背面、上部等の複数方向から撮影した画像や、美術品等の特徴的な部分を撮影した画像を添付すること。

※指定を受けた場合、美術品等の画像は文化庁ホームページに掲載されるとともに、関係機関に通知等されるので、美術品等の所有者及び著作権者には予めその旨の許諾を取ること。

個票

1. 個々の美術品等の作品情報

タイトル (名称)	玉座の聖母子と聖司教、洗礼者ヨハネ、四天使 Virgin and Child Enthroned with a Bishop Saint, Saint John the Baptist, and Four Angels	員数	1
作者名	ニッコロ・ディ・ブオナッコロソ (イタリア (シエナ) 、1370 年頃から活動-1388没)	作成年 作成時期	1380年頃
種類	<input checked="" type="checkbox"/> 絵画 <input type="checkbox"/> スケッチ <input type="checkbox"/> 写真 <input type="checkbox"/> 陶磁器 <input type="checkbox"/> 彫刻 <input type="checkbox"/> 工芸品 <input type="checkbox"/> 書跡・典籍 <input type="checkbox"/> 化石 <input type="checkbox"/> 岩石、鉱物、植物又は動物の標本 <input type="checkbox"/> その他(具体的に:)		
寸法等	縦46.3 、横31.7 cm		
その他の 特徴	テンペラ、板		

2. 個々の美術品等の写真

(撮影年月：2019年1月)



※画像を収めたCD-ROMやUSBメモリ等も提出すること。

※美術品等の外形的特徴が分かるよう、必要に応じて、正面、側面、背面、上部等の複数方向から撮影した画像や、美術品等の特徴的な部分を撮影した画像を添付すること。

※指定を受けた場合、美術品等の画像は文化庁ホームページに掲載されるとともに、関係機関に通知等されるので、美術品等の所有者及び著作権者には予めその旨の承諾を取ること。

個票

1. 個々の美術品等の作品情報

タイトル (名称)	十字架にかけられた二人の盗人のいるキリスト哀悼 The Lamentation with the Two Thieves Crucified	員数	1
作者名	ルカス・クラナハ (父) (ドイツ、1472-1553)	作成年 作成時期	1515年
種類	<input checked="" type="checkbox"/> 絵画 <input type="checkbox"/> スケッチ <input type="checkbox"/> 写真 <input type="checkbox"/> 陶磁器 <input type="checkbox"/> 彫刻 <input type="checkbox"/> 工芸品 <input type="checkbox"/> 書跡・典籍 <input type="checkbox"/> 化石 <input type="checkbox"/> 岩石, 鉱物, 植物又は動物の標本 <input type="checkbox"/> その他(具体的に:)		
寸法等	縦38.1、横 26.7 cm		
その他の 特徴	油彩、板		

2. 個々の美術品等の写真

(撮影年月：2019年1月)

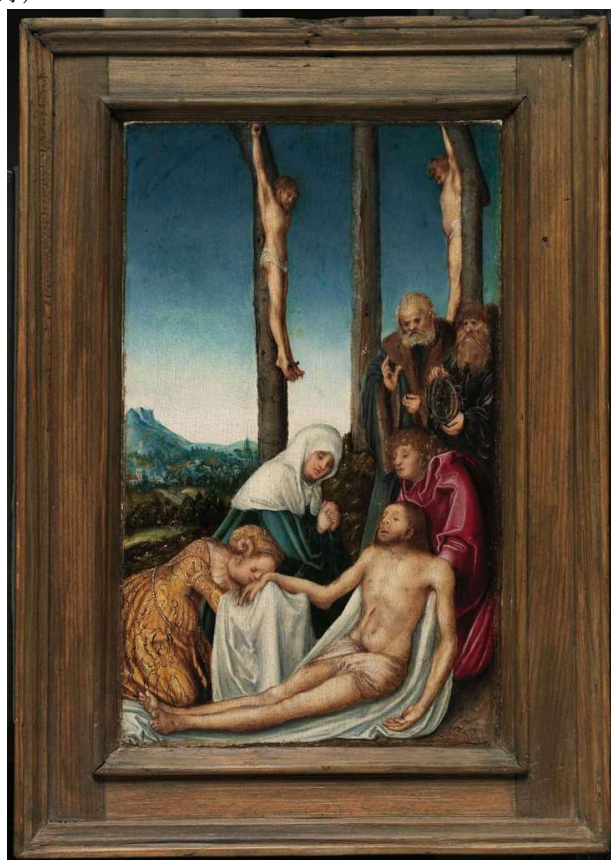

※画像を収めたCD-ROMやUSBメモリ等も提出すること。

※美術品等の外形的特徴が分かるよう、必要に応じて、正面、側面、背面、上部等の複数方向から撮影した画像や、美術品等の特徴的な部分を撮影した画像を添付すること。

※指定を受けた場合、美術品等の画像は文化庁ホームページに掲載されるとともに、関係機関に通知等されるので、美術品等の所有者及び著作権者には予めその旨の許諾を取ること。

個票

1. 個々の美術品等の作品情報

タイトル (名称)	祈る聖ドミニコ Saint Dominic in Prayer	員数	1
作者名	エル・グレコ (ドメニコス・テオトコプーロス) ギリシア (スペインで活動)、1541-1614)	作成年 作成時期	1605年頃
種類	<input checked="" type="checkbox"/> 絵画 <input type="checkbox"/> スケッチ <input type="checkbox"/> 写真 <input type="checkbox"/> 陶磁器 <input type="checkbox"/> 彫刻 <input type="checkbox"/> 工芸品 <input type="checkbox"/> 書跡・典籍 <input type="checkbox"/> 化石 <input type="checkbox"/> 岩石, 鉱物, 植物又は動物の標本 <input type="checkbox"/> その他(具体的に:)		
寸法等	縦104.7、横 82.9 cm		
その他の 特徴	油彩、カンヴァス		

2. 個々の美術品等の写真

(撮影年月：2019年1月)



※画像を収めたCD-ROMやUSBメモリ等も提出すること。

※美術品等の外形的特徴が分かるよう、必要に応じて、正面、側面、背面、上部等の複数方向から撮影した画像や、美術品等の特徴的な部分を撮影した画像を添付すること。

※指定を受けた場合、美術品等の画像は文化庁ホームページに掲載されるとともに、関係機関に通知等されるので、美術品等の所有者及び著作権者には予めその旨の許諾を取ることを。

個票

1. 個々の美術品等の作品情報

タイトル (名称)	三官図 (地官・天官・水官) Daoist Deities of Earth, Heaven, and Water	員数	3面
作者名	旧伝 呉道子 (710-760)	作成年 作成時期	南宋、12世紀前半
種類	<input checked="" type="checkbox"/> 絵画 <input type="checkbox"/> スケッチ <input type="checkbox"/> 写真 <input type="checkbox"/> 陶磁器 <input type="checkbox"/> 彫刻 <input type="checkbox"/> 工芸品 <input type="checkbox"/> 書跡・典籍 <input type="checkbox"/> 化石 <input type="checkbox"/> 岩石, 鉱物, 植物又は動物の標本 <input type="checkbox"/> その他(具体的に:)		
寸法等	各:縦125.5、横55.9cm		
その他の 特徴	絹本着色		

2. 個々の美術品等の写真

(撮影年月: 2019年1月)



※画像を収めたCD-ROMやUSBメモリ等も提出すること。

※美術品等の外形的特徴が分かるよう、必要に応じて、正面、側面、背面、上部等の複数方向から撮影した画像や、美術品等の特徴的な部分を撮影した画像を添付すること。

※指定を受けた場合、美術品等の画像は文化庁ホームページに掲載されるとともに、関係機関に通知等されるので、美術品等の所有者及び著作権者には予めその旨の許諾を取ること。

個票

1. 個々の美術品等の作品情報

タイトル (名称)	托塔羅漢図 Seated Luohan Holding a Stupa	員数	1面
作者名	不詳	作成年 作成時期	元、14世紀初頭
種類	<input checked="" type="checkbox"/> 絵画 <input type="checkbox"/> スケッチ <input type="checkbox"/> 写真 <input type="checkbox"/> 陶磁器 <input type="checkbox"/> 彫刻 <input type="checkbox"/> 工芸品 <input type="checkbox"/> 書跡・典籍 <input type="checkbox"/> 化石 <input type="checkbox"/> 岩石、鉱物、植物又は動物の標本 <input type="checkbox"/> その他(具体的に:)		
寸法等	縦123.6、横56.9cm		
その他の 特徴	絹本着色		

2. 個々の美術品等の写真

(撮影年月：2019年1月)



※画像を収めたCD-ROMやUSBメモリ等も提出すること。

※美術品等の外形的特徴が分かるよう、必要に応じて、正面、側面、背面、上部等の複数方向から撮影した画像や、美術品等の特徴的な部分を撮影した画像を添付すること。

※指定を受けた場合、美術品等の画像は文化庁ホームページに掲載されるとともに、関係機関に通知等されるので、美術品等の所有者及び著作権者には予めその旨の許諾を取ること。

個票

1. 個々の美術品等の作品情報

タイトル (名称)	華嚴経（二月堂焼経） Section from the Flower Garland Sutra (Kegon kyō), known as the Nigatsudō yake kyō	員数	1幅
作者名	表装デザイン：杉本博司(1948-)	作成年 作成時期	奈良時代、天平16―天平勝宝4年 (744-752)
種類	<input checked="" type="checkbox"/> 絵画 <input type="checkbox"/> スケッチ <input type="checkbox"/> 写真 <input type="checkbox"/> 陶磁器 <input type="checkbox"/> 彫刻 <input type="checkbox"/> 工芸品 <input type="checkbox"/> 書跡・典籍 <input type="checkbox"/> 化石 <input type="checkbox"/> 岩石、鉱物、植物又は動物の標本 <input type="checkbox"/> その他(具体的に:)		
寸法等	縦86、横110cm		
その他の 特徴	紺紙銀字		

2. 個々の美術品等の写真

(撮影年月：2019年1月)

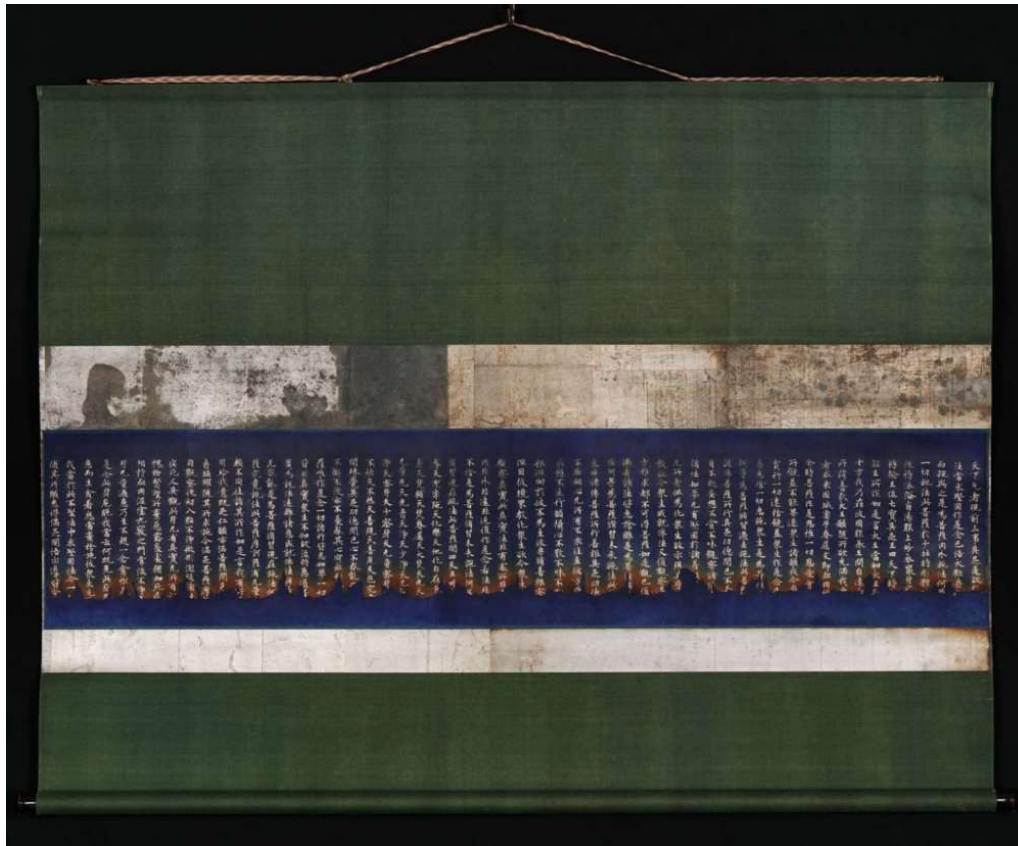

※画像を収めたCD-ROMやUSBメモリ等も提出すること。

※美術品等の外形的特徴が分かるよう、必要に応じて、正面、側面、背面、上部等の複数方向から撮影した画像や、美術品等の特徴的な部分を撮影した画像を添付すること。

※指定を受けた場合、美術品等の画像は文化庁ホームページに掲載されるとともに、関係機関に通知等されるので、美術品等の所有者及び著作権者には予めその旨の許諾を取ること。

個票

1. 個々の美術品等の作品情報

タイトル (名称)	大日如来坐像 Dainichi, the Buddha of Infinite Illumination	員数	1
作者名	不詳	作成年 作成時期	平安時代、 長治2年（1105）
種類	<input type="checkbox"/> 絵画 <input type="checkbox"/> スケッチ <input type="checkbox"/> 写真 <input type="checkbox"/> 陶磁器 <input type="checkbox"/> 彫刻 <input type="checkbox"/> 工芸品 <input type="checkbox"/> 書跡・典籍 <input type="checkbox"/> 化石 <input type="checkbox"/> 岩石, 鉱物, 植物又は動物の標本 <input checked="" type="checkbox"/> その他(具体的に: 仏像)		
寸法等	高109.5cm		
その他の 特徴	檜、割矧造、漆箔		

2. 個々の美術品等の写真

(撮影年月：2019年1月)



※画像を収めたCD-ROMやUSBメモリ等も提出すること。

※美術品等の外形的特徴が分かるよう、必要に応じて、正面、側面、背面、上部等の複数方向から撮影した画像や、美術品等の特徴的な部分を撮影した画像を添付すること。

※指定を受けた場合、美術品等の画像は文化庁ホームページに掲載されるとともに、関係機関に通知等されるので、美術品等の所有者及び著作権者には予めその旨の許諾を取ること。

個票

1. 個々の美術品等の作品情報

タイトル (名称)	罪福報応経 (中尊寺経) The Sutra of the Retribution for Good and Evil Deeds from the Chūsonji scrolls, vol. 1	員数	1巻
作者名	不詳	作成年 作成時期	平安時代、12世紀
種類	<input type="checkbox"/> 絵画 <input type="checkbox"/> スケッチ <input type="checkbox"/> 写真 <input type="checkbox"/> 陶磁器 <input type="checkbox"/> 彫刻 <input checked="" type="checkbox"/> 工芸品 <input type="checkbox"/> 書跡・典籍 <input type="checkbox"/> 化石 <input type="checkbox"/> 岩石, 鉱物, 植物又は動物の標本 <input type="checkbox"/> その他(具体的に:)		
寸法等	縦26.4、横189.1 cm		
その他の 特徴	紺紙金銀字交書		

2. 個々の美術品等の写真

(撮影年月：2019年1月)



※画像を収めたCD-ROMやUSBメモリ等も提出すること。

※美術品等の外形的特徴が分かるよう、必要に応じて、正面、側面、背面、上部等の複数方向から撮影した画像や、美術品等の特徴的な部分を撮影した画像を添付すること。

※指定を受けた場合、美術品等の画像は文化庁ホームページに掲載されるとともに、関係機関に通知等されるので、美術品等の所有者及び著作権者には予めその旨の許諾を取ること。

個票

1. 個々の美術品等の作品情報

タイトル (名称)	春日宮曼荼羅図 Mandala of the Kasuga Shrine	員数	1面
作者名	不詳	作成年 作成時期	南北朝時代、 14世紀
種類	<input checked="" type="checkbox"/> 絵画 <input type="checkbox"/> スケッチ <input type="checkbox"/> 写真 <input type="checkbox"/> 陶磁器 <input type="checkbox"/> 彫刻 <input type="checkbox"/> 工芸品 <input type="checkbox"/> 書跡・典籍 <input type="checkbox"/> 化石 <input type="checkbox"/> 岩石, 鉱物, 植物又は動物の標本 <input type="checkbox"/> その他(具体的に:)		
寸法等	縦146.3、横90.5cm		
その他の 特徴	絹本着色		

2. 個々の美術品等の写真

(撮影年月：2019年1月)



※画像を収めたCD-ROMやUSBメモリ等も提出すること。

※美術品等の外形的特徴が分かるよう、必要に応じて、正面、側面、背面、上部等の複数方向から撮影した画像や、美術品等の特徴的な部分を撮影した画像を添付すること。

※指定を受けた場合、美術品等の画像は文化庁ホームページに掲載されるとともに、関係機関に通知等されるので、美術品等の所有者及び著作権者には予めその旨の許諾を取ること。

個票

1. 個々の美術品等の作品情報

タイトル (名称)	蘭石図 Orchids, Bamboo, and Rock	員数	1幅
作者名	玉畹梵芳 (1349-1420以降)	作成年 作成時期	室町時代、14世紀末-15世紀初頭
種類	<input checked="" type="checkbox"/> 絵画 <input type="checkbox"/> スケッチ <input type="checkbox"/> 写真 <input type="checkbox"/> 陶磁器 <input type="checkbox"/> 彫刻 <input type="checkbox"/> 工芸品 <input type="checkbox"/> 書跡・典籍 <input type="checkbox"/> 化石 <input type="checkbox"/> 岩石, 鉱物, 植物又は動物の標本 <input type="checkbox"/> その他(具体的に:)		
寸法等	縦90.2、横35.6cm		
その他の 特徴	紙本墨画		

2. 個々の美術品等の写真

(撮影年月：2019年1月)



※画像を収めたCD-ROMやUSBメモリ等も提出すること。

※美術品等の外形的特徴が分かるよう、必要に応じて、正面、側面、背面、上部等の複数方向から撮影した画像や、美術品等の特徴的な部分を撮影した画像を添付すること。

※指定を受けた場合、美術品等の画像は文化庁ホームページに掲載されるとともに、関係機関に通知等されるので、美術品等の所有者及び著作権者には予めその旨の許諾を取ること。

個票

1. 個々の美術品等の作品情報

タイトル (名称)	山水図 Landscape	員数	1幅
作者名	祥啓 (15世紀末-16世紀初頭に活動)	作成年 作成時期	室町時代・15-16世紀
種類	<input checked="" type="checkbox"/> 絵画 <input type="checkbox"/> スケッチ <input type="checkbox"/> 写真 <input type="checkbox"/> 陶磁器 <input type="checkbox"/> 彫刻 <input type="checkbox"/> 工芸品 <input type="checkbox"/> 書跡・典籍 <input type="checkbox"/> 化石 <input type="checkbox"/> 岩石, 鉱物, 植物又は動物の標本 <input type="checkbox"/> その他(具体的に:)		
寸法等	縦39.4、横91.5cm		
その他の 特徴	紙本墨画		

2. 個々の美術品等の写真

(撮影年月：2019年1月)



※画像を収めたCD-ROMやUSBメモリ等も提出すること。

※美術品等の外形的特徴が分かるよう、必要に応じて、正面、側面、背面、上部等の複数方向から撮影した画像や、美術品等の特徴的な部分を撮影した画像を添付すること。

※指定を受けた場合、美術品等の画像は文化庁ホームページに掲載されるとともに、関係機関に通知等されるので、美術品等の所有者及び著作権者には予めその旨の許諾を取ること。

個票

1. 個々の美術品等の作品情報

タイトル (名称)	灰色の枢機卿 L'Eminence Grise	員数	1
作者名	ジャン＝レオン・ジェローム (フランス、1824-1904)	作成年 作成時期	1873年
種類	<input checked="" type="checkbox"/> 絵画 <input type="checkbox"/> スケッチ <input type="checkbox"/> 写真 <input type="checkbox"/> 陶磁器 <input type="checkbox"/> 彫刻 <input type="checkbox"/> 工芸品 <input type="checkbox"/> 書跡・典籍 <input type="checkbox"/> 化石 <input type="checkbox"/> 岩石、鉱物、植物又は動物の標本 <input type="checkbox"/> その他(具体的に:)		
寸法等	縦68.6、横101 cm		
その他の 特徴	油彩、カンヴァス		

2. 個々の美術品等の写真

(撮影年月：2019年1月)



※画像を収めたCD-ROMやUSBメモリ等も提出すること。

※美術品等の外形的特徴が分かるよう、必要に応じて、正面、側面、背面、上部等の複数方向から撮影した画像や、美術品等の特徴的な部分を撮影した画像を添付すること。

※指定を受けた場合、美術品等の画像は文化庁ホームページに掲載されるとともに、関係機関に通知等されるので、美術品等の所有者及び著作権者には予めその旨の許諾を取ることを。

個票

1. 個々の美術品等の作品情報

タイトル (名称)	1902年8月のエドワード7世の戴冠式にて国家の剣を持つ、第6代ロンドンデリー侯爵チャールズ・スチュワートと従者を務めるW・C・ボーモント Charles Stewart, Sixth Marquess of Londonderry, Carrying the Great Sword of State at the Coronation of King Edward VII, August, 1902, and Mr. W. C. Beaumont, His Page on That Occasion	員数	1
作者名	ジョン・シンガー・サージエント (アメリカ、1856-1925)	作成年 作成時期	1904年
種類	<input checked="" type="checkbox"/> 絵画 <input type="checkbox"/> スケッチ <input type="checkbox"/> 写真 <input type="checkbox"/> 陶磁器 <input type="checkbox"/> 彫刻 <input type="checkbox"/> 工芸品 <input type="checkbox"/> 書跡・典籍 <input type="checkbox"/> 化石 <input type="checkbox"/> 岩石, 鉱物, 植物又は動物の標本 <input type="checkbox"/> その他(具体的に:)		
寸法等	縦287、横195.6 cm		
その他の特徴	油彩、カンヴァス		

2. 個々の美術品等の写真

(撮影年月：2019年1月)



※画像を収めたCD-ROMやUSBメモリ等も提出すること。

※美術品等の外形的特徴が分かるよう、必要に応じて、正面、側面、背面、上部等の複数方向から撮影した画像や、美術品等の特徴的な部分を撮影した画像を添付すること。

※指定を受けた場合、美術品等の画像は文化庁ホームページに掲載されるとともに、関係機関に通知等されるので、美術品等の所有者及び著作権者には予めその旨の承諾を取ること。

個票

1. 個々の美術品等の作品情報

タイトル (名称)	オーストリアおよびドイツの宮殿と庭園選集 Album of Views of Austrian and German Palaces and Gardens	員数	1
作者名	ザロモン・クライナー（ドイツ、1700-1761）、出版：イエレミアス・ヴォルフの後継者（ドイツ、18世紀）	作成年 作成時期	1731-38年
種類	<input checked="" type="checkbox"/> 絵画 <input type="checkbox"/> スケッチ <input type="checkbox"/> 写真 <input type="checkbox"/> 陶磁器 <input type="checkbox"/> 彫刻 <input type="checkbox"/> 工芸品 <input type="checkbox"/> 書跡・典籍 <input type="checkbox"/> 化石 <input type="checkbox"/> 岩石、鉱物、植物又は動物の標本 <input type="checkbox"/> その他(具体的に:)		
寸法等	縦32、横47、厚 5.3 cm		
その他の特徴	エッチング、活版印刷、モロッコ革製本		

2. 個々の美術品等の写真

(撮影年月：2019年1月)



※画像を収めたCD-ROMやUSBメモリ等も提出すること。

※美術品等の外形的特徴が分かるよう、必要に応じて、正面、側面、背面、上部等の複数方向から撮影した画像や、美術品等の特徴的な部分を撮影した画像を添付すること。

※指定を受けた場合、美術品等の画像は文化庁ホームページに掲載されるとともに、関係機関に通知等されるので、美術品等の所有者及び著作権者には予めその旨の許諾を取ること。

個票

1. 個々の美術品等の作品情報

タイトル (名称)	オラニエ公の誕生日を祝すハウステンボスの舞踏会 Grand Ball at the Huis ten Bosch in Honor of the Birthday of the Prince of Orange	員数	1
作者名	ダニエル・マロ1世（フランス（イギリスとオランダで活動）、1661-1752）、出版：ヤーコプ・ゴール（ドイツ、1660-1737）	作成年 作成時期	ドイツ、1686年
種類	<input checked="" type="checkbox"/> 絵画 <input type="checkbox"/> スケッチ <input type="checkbox"/> 写真 <input type="checkbox"/> 陶磁器 <input type="checkbox"/> 彫刻 <input type="checkbox"/> 工芸品 <input type="checkbox"/> 書跡・典籍 <input type="checkbox"/> 化石 <input type="checkbox"/> 岩石、鉱物、植物又は動物の標本 <input type="checkbox"/> その他(具体的に:)		
寸法等	縦87、横 64 cm		
その他の 特徴	エッチング		

2. 個々の美術品等の写真

(撮影年月：2019年1月)



※画像を収めたCD-ROMやUSBメモリ等も提出すること。

※美術品等の外形的特徴が分かるよう、必要に応じて、正面、側面、背面、上部等の複数方向から撮影した画像や、美術品等の特徴的な部分を撮影した画像を添付すること。

※指定を受けた場合、美術品等の画像は文化庁ホームページに掲載されるとともに、関係機関に通知等されるので、美術品等の所有者及び著作権者には予めその旨の承諾を取ること。

個票

1. 個々の美術品等の作品情報

タイトル (名称)	花瓶（「マルメゾン城の植物のセルヴィス」より） Vase from Service des Plantes de la Malmaison	員数	1
作者名	セーヴル磁器製作所（フランス）	作成年 作成時期	フランス、1804－1805年
種類	<input type="checkbox"/> 絵画 <input type="checkbox"/> スケッチ <input type="checkbox"/> 写真 <input type="checkbox"/> 陶磁器 <input type="checkbox"/> 彫刻 <input checked="" type="checkbox"/> 工芸品 <input type="checkbox"/> 書跡・典籍 <input type="checkbox"/> 化石 <input type="checkbox"/> 岩石, 鉱物, 植物又は動物の標本 <input type="checkbox"/> その他(具体的に:)		
寸法等	高21 、幅26.4 cm		
その他の 特徴	七宝、金鍍金を施した硬質磁器		

2. 個々の美術品等の写真

(撮影年月：2019年1月)



※画像を収めたCD-ROMやUSBメモリ等も提出すること。

※美術品等の外形的特徴が分かるよう、必要に応じて、正面、側面、背面、上部等の複数方向から撮影した画像や、美術品等の特徴的な部分を撮影した画像を添付すること。

※指定を受けた場合、美術品等の画像是文化庁ホームページに掲載されるとともに、関係機関に通知等されるので、美術品等の所有者及び著作権者には予めその旨の許諾を取ること。

個票

1. 個々の美術品等の作品情報

タイトル (名称)	平皿（「マルメゾン城の植物のセルヴィス」より） Plates from Service des Plantes de la Malmaison	員数	2
作者名	セーヴル磁器製作所（フランス）	作成年 作成時期	フランス、1803－1804年
種類	<input type="checkbox"/> 絵画 <input type="checkbox"/> スケッチ <input type="checkbox"/> 写真 <input type="checkbox"/> 陶磁器 <input type="checkbox"/> 彫刻 <input checked="" type="checkbox"/> 工芸品 <input type="checkbox"/> 書跡・典籍 <input type="checkbox"/> 化石 <input type="checkbox"/> 岩石、鉱物、植物又は動物の標本 <input type="checkbox"/> その他（具体的に：		
寸法等	高2.7、径23.3cm 高2.5、径23.7cm		
その他の 特徴	七宝、金鍍金を施した硬質磁器		

2. 個々の美術品等の写真

(撮影年月：2019年1月)



※画像を収めたCD-ROMやUSBメモリ等も提出すること。

※美術品等の外形的特徴が分かるよう、必要に応じて、正面、側面、背面、上部等の複数方向から撮影した画像や、美術品等の特徴的な部分を撮影した画像を添付すること。

※指定を受けた場合、美術品等の画像は文化庁ホームページに掲載されるとともに、関係機関に通知等されるので、美術品等の所有者及び著作権者には予めその旨の許諾を取ること。

個票

1. 個々の美術品等の作品情報

タイトル (名称)	マージョリー・メリウェザー・ポストのブローチ Marjorie Merriweather Post brooch	員数	1
作者名	オスカー・ハイマン社(アメリカ、1912年設立) マーカス社のために製作	作成年 作成時期	アメリカ、1929年
種類	<input type="checkbox"/> 絵画 <input type="checkbox"/> スケッチ <input type="checkbox"/> 写真 <input type="checkbox"/> 陶磁器 <input type="checkbox"/> 彫刻 <input checked="" type="checkbox"/> 工芸品 <input type="checkbox"/> 書跡・典籍 <input type="checkbox"/> 化石 <input type="checkbox"/> 岩石、鉱物、植物又は動物の標本 <input type="checkbox"/> その他(具体的に:)		
寸法等	縦5.3、横5.4、厚 1.1 cm		
その他の 特徴	プラチナ、ダイヤモンド、エメラルド		

2. 個々の美術品等の写真

(撮影年月：2019年1月)



※画像を収めたCD-ROMやUSBメモリ等も提出すること。

※美術品等の外形的特徴が分かるよう、必要に応じて、正面、側面、背面、上部等の複数方向から撮影した画像や、美術品等の特徴的な部分を撮影した画像を添付すること。

※指定を受けた場合、美術品等の画像は文化庁ホームページに掲載されるとともに、関係機関に通知等されるので、美術品等の所有者及び著作権者には予めその旨の許諾を取ること。

個票

1. 個々の美術品等の作品情報

タイトル (名称)	モンスーンを楽しむマハーラージャ、サングラーム・シング Maharana Sangram Singh Enjoys the Monsoon	員数	1
作者名	不詳	作成年 作成時期	インド北部（メーワール、ラージャスターン地方）、 ムガル帝国時代、1720-1725年頃
種類	<input checked="" type="checkbox"/> 絵画 <input type="checkbox"/> スケッチ <input type="checkbox"/> 写真 <input type="checkbox"/> 陶磁器 <input type="checkbox"/> 彫刻 <input type="checkbox"/> 工芸品 <input type="checkbox"/> 書跡・典籍 <input type="checkbox"/> 化石 <input type="checkbox"/> 岩石、鉱物、植物又は動物の標本 <input type="checkbox"/> その他(具体的に:)		
寸法等	縦35.5、横23.3cm		
その他の 特徴	紙本不透明水彩・金、紙		

2. 個々の美術品等の写真

(撮影年月：2019年1月)



※画像を収めたCD-ROMやUSBメモリ等も提出すること。

※美術品等の外形的特徴が分かるよう、必要に応じて、正面、側面、背面、上部等の複数方向から撮影した画像や、美術品等の特徴的な部分を撮影した画像を添付すること。

※指定を受けた場合、美術品等の画像は文化庁ホームページに掲載されるとともに、関係機関に通知等されるので、美術品等の所有者及び著作権者には予めその旨の許諾を取ること。

個票

1. 個々の美術品等の作品情報

タイトル (名称)	輿に乗るムハンマド・シャー Muhammad Shah in a Palanquin	員数	1
作者名	伝 チタルマン2世 (インド、1715-1760 年頃に活動)	作成年 作成時期	インド北部、ムガル帝国時代、 1730-1740年頃
種類	<input checked="" type="checkbox"/> 絵画 <input type="checkbox"/> スケッチ <input type="checkbox"/> 写真 <input type="checkbox"/> 陶磁器 <input type="checkbox"/> 彫刻 <input type="checkbox"/> 工芸品 <input type="checkbox"/> 書跡・典籍 <input type="checkbox"/> 化石 <input type="checkbox"/> 岩石、鉱物、植物又は動物の標本 <input type="checkbox"/> その他(具体的に:)		
寸法等	縦38.6 x横43.4cm		
その他の 特徴	不透明水彩・金、紙		

2. 個々の美術品等の写真

(撮影年月：2019年1月)



※画像を収めたCD-ROMやUSBメモリ等も提出すること。

※美術品等の外形的特徴が分かるよう、必要に応じて、正面、側面、背面、上部等の複数方向から撮影した画像や、美術品等の特徴的な部分を撮影した画像を添付すること。

※指定を受けた場合、美術品等の画像は文化庁ホームページに掲載されるとともに、関係機関に通知等されるので、美術品等の所有者及び著作権者には予めその旨の承諾を取ること。

個票

1. 個々の美術品等の作品情報

タイトル (名称)	戯曲人物青花梅瓶 Covered meiping-shaped vase with blue-and-white decoration of theatrical figures	員数	1
作者名	不詳	作成年 作成時期	元、14世紀中頃
種類	<input type="checkbox"/> 絵画 <input type="checkbox"/> スケッチ <input type="checkbox"/> 写真 <input type="checkbox"/> 陶磁器 <input type="checkbox"/> 彫刻 <input checked="" type="checkbox"/> 工芸品 <input type="checkbox"/> 書跡・典籍 <input type="checkbox"/> 化石 <input type="checkbox"/> 岩石, 鉱物, 植物又は動物の標本 <input type="checkbox"/> その他(具体的に:)		
寸法等	高38.6、底径9cm		
その他の 特徴	磁器、景德鎮窯		

2. 個々の美術品等の写真

(撮影年月：2019年1月)



※画像を収めたCD-ROMやUSBメモリ等も提出すること。

※美術品等の外形的特徴が分かるよう、必要に応じて、正面、側面、背面、上部等の複数方向から撮影した画像や、美術品等の特徴的な部分を撮影した画像を添付すること。

※指定を受けた場合、美術品等の画像は文化庁ホームページに掲載されるとともに、関係機関に通知等されるので、美術品等の所有者及び著作権者には予めその旨の許諾を取ること。

個票

1. 個々の美術品等の作品情報

タイトル (名称)	韃靼人朝貢図屏風 Tartar Envoys Bringing Tribute	員数	2曲1隻
作者名	伝 狩野永徳 (1543-1590)	作成年 作成時期	桃山時代、16世紀後半
種類	<input checked="" type="checkbox"/> 絵画 <input type="checkbox"/> スケッチ <input type="checkbox"/> 写真 <input type="checkbox"/> 陶磁器 <input type="checkbox"/> 彫刻 <input type="checkbox"/> 工芸品 <input type="checkbox"/> 書跡・典籍 <input type="checkbox"/> 化石 <input type="checkbox"/> 岩石, 鉱物, 植物又は動物の標本 <input type="checkbox"/> その他(具体的に:)		
寸法等	縦153.2、横170.4cm		
その他の 特徴	紙本金地着色		

2. 個々の美術品等の写真

(撮影年月：2019年1月)



※画像を収めたCD-ROMやUSBメモリ等も提出すること。

※美術品等の外形的特徴が分かるよう、必要に応じて、正面、側面、背面、上部等の複数方向から撮影した画像や、美術品等の特徴的な部分を撮影した画像を添付すること。

※指定を受けた場合、美術品等の画像は文化庁ホームページに掲載されるとともに、関係機関に通知等されるので、美術品等の所有者及び著作権者には予めその旨の許諾を取ること。

個票

1. 個々の美術品等の作品情報

タイトル (名称)	ジャハーンギールの大使カーン・アラムとシャー・アッバース (シャー・ジャハーン時代後期のアルバムより) Khan Alam, Ambassador of Jahangir, with Shah Abbas in a Landscape from the Late Shah Jahan Album	員数	1
作者名	おそらくビシャンダース (インド、1590-1650年頃活動) に倣う	作成年 作成時期	インド、ムガル帝国時代、 1650年頃、インド北部
種類	<input checked="" type="checkbox"/> 絵画 <input type="checkbox"/> スケッチ <input type="checkbox"/> 写真 <input type="checkbox"/> 陶磁器 <input type="checkbox"/> 彫刻 <input type="checkbox"/> 工芸品 <input type="checkbox"/> 書跡・典籍 <input type="checkbox"/> 化石 <input type="checkbox"/> 岩石、鉱物、植物又は動物の標本 <input type="checkbox"/> その他(具体的に:)		
寸法等	縦36.8、横 25.4 cm		
その他の 特徴	不透明水彩・金、紙		

2. 個々の美術品等の写真

(撮影年月：2019年1月)



※画像を収めたCD-ROMやUSBメモリ等も提出すること。

※美術品等の外形的特徴が分かるよう、必要に応じて、正面、側面、背面、上部等の複数方向から撮影した画像や、美術品等の特徴的な部分を撮影した画像を添付すること。

※指定を受けた場合、美術品等の画像は文化庁ホームページに掲載されるとともに、関係機関に通知等されるので、美術品等の所有者及び著作権者には予めその旨の許諾を取ること。

個票

1. 個々の美術品等の作品情報

タイトル (名称)	マクシミリアン1世の凱旋車 Triumphal Chariot of Maximilian I	員数	1
作者名	アルブレヒト・デューラー (ドイツ、1471-1528)	作成年 作成時期	ドイツ、1518-1522年
種類	<input checked="" type="checkbox"/> 絵画 <input type="checkbox"/> スケッチ <input type="checkbox"/> 写真 <input type="checkbox"/> 陶磁器 <input type="checkbox"/> 彫刻 <input type="checkbox"/> 工芸品 <input type="checkbox"/> 書跡・典籍 <input type="checkbox"/> 化石 <input type="checkbox"/> 岩石, 鉱物, 植物又は動物の標本 <input type="checkbox"/> その他(具体的に:)		
寸法等	縦46 、横228 cm		
その他の 特徴	木版		

2. 個々の美術品等の写真

(撮影年月：2019年1月)



※画像を収めたCD-ROMやUSBメモリ等も提出すること。

※美術品等の外形的特徴が分かるよう、必要に応じて、正面、側面、背面、上部等の複数方向から撮影した画像や、美術品等の特徴的な部分を撮影した画像を添付すること。

※指定を受けた場合、美術品等の画像は文化庁ホームページに掲載されるとともに、関係機関に通知等されるので、美術品等の所有者及び著作権者には予めその旨の許諾を取ること。

個票

1. 個々の美術品等の作品情報

タイトル (名称)	水差しと 水盤 Ewer and basin	員数	2
作者名	逆Lの印の製作者、MにPを重ねたモノグラム彫師	作成年 作成時期	イギリス、1567-1568年
種類	<input type="checkbox"/> 絵画 <input type="checkbox"/> スケッチ <input type="checkbox"/> 写真 <input type="checkbox"/> 陶磁器 <input type="checkbox"/> 彫刻 <input checked="" type="checkbox"/> 工芸品 <input type="checkbox"/> 書跡・典籍 <input type="checkbox"/> 化石 <input type="checkbox"/> 岩石, 鉱物, 植物又は動物の標本 <input type="checkbox"/> その他(具体的に:)		
寸法等	40a, Ewer: H 33.8, \varnothing (of foot) 10.9 cm 40b, Basin: H 5.4, \varnothing 50 cm		
その他の 特徴	銀、一部金鍍金		

2. 個々の美術品等の写真

(撮影年月：2019年1月)



※画像を収めたCD-ROMやUSBメモリ等も提出すること。

※美術品等の外形的特徴が分かるよう、必要に応じて、正面、側面、背面、上部等の複数方向から撮影した画像や、美術品等の特徴的な部分を撮影した画像を添付すること。

※指定を受けた場合、美術品等の画像は文化庁ホームページに掲載されるとともに、関係機関に通知等されるので、美術品等の所有者及び著作権者には予めその旨の許諾を取ること。

個票

1. 個々の美術品等の作品情報

タイトル (名称)	ポタオイユと受け皿 Covered Tureen with Stand	員数	各 1
作者名	ヴァンセンヌ／セーヴル磁器製作所（フランス）、 装飾：おそらくシャルル＝ニコラ・ドダン（フランス、1734-1803）	作成年 作成時期	フランス、1756
種類	<input type="checkbox"/> 絵画 <input type="checkbox"/> スケッチ <input type="checkbox"/> 写真 <input checked="" type="checkbox"/> 陶磁器 <input type="checkbox"/> 彫刻 <input type="checkbox"/> 工芸品 <input type="checkbox"/> 書跡・典籍 <input type="checkbox"/> 化石 <input type="checkbox"/> 岩石、鉱物、植物又は動物の標本 <input type="checkbox"/> その他(具体的に:)		
寸法等	ポタオイユ（蓋・身とも）：高28.8, 幅33.8, 径27 cm 受け皿：高6.1, 幅45.3, 径36.7 cm		
その他の 特徴	エナメルと金で彩色した軟質磁器		

2. 個々の美術品等の写真

(撮影年月：2019年1月)



※画像を収めたCD-ROMやUSBメモリ等も提出すること。

※美術品等の外形的特徴が分かるよう、必要に応じて、正面、側面、背面、上部等の複数方向から撮影した画像や、美術品等の特徴的な部分を撮影した画像を添付すること。

※指定を受けた場合、美術品等の画像は文化庁ホームページに掲載されるとともに、関係機関に通知等されるので、美術品等の所有者及び著作権者には予めその旨の許諾を取ること。

個票

1. 個々の美術品等の作品情報

タイトル (名称)	壺 Vase floréal	員数	1
作者名	セーヴル磁器製作所（フランス）	作成年 作成時期	フランス、1812-1813年
種類	<input type="checkbox"/> 絵画 <input type="checkbox"/> スケッチ <input type="checkbox"/> 写真 <input type="checkbox"/> 陶磁器 <input type="checkbox"/> 彫刻 <input checked="" type="checkbox"/> 工芸品 <input type="checkbox"/> 書跡・典籍 <input type="checkbox"/> 化石 <input type="checkbox"/> 岩石、鉱物、植物又は動物の標本 <input type="checkbox"/> その他(具体的に:)		
寸法等	高69.9、幅 35、底径 29.2 cm		
その他の 特徴	七宝、金鍍金を施した硬質磁器		

2. 個々の美術品等の写真

(撮影年月：2019年1月)



※画像を収めたCD-ROMやUSBメモリ等も提出すること。

※美術品等の外形的特徴が分かるよう、必要に応じて、正面、側面、背面、上部等の複数方向から撮影した画像や、美術品等の特徴的な部分を撮影した画像を添付すること。

※指定を受けた場合、美術品等の画像是文化庁ホームページに掲載されるとともに、関係機関に通知等されるので、美術品等の所有者及び著作権者には予めその旨の許諾を取ること。

個票

1. 個々の美術品等の作品情報

タイトル (名称)	サン・ジョルジョ・マッジョーレ聖堂、サン・マルコ沖から望む San Giorgio Maggiore: from the Bacino di San Marco	員数	1
作者名	カナレット (ジョヴァンニ・アントニオ・カナル) (イタリア (ヴェネツィア)、1697-1768)	作成年 作成時期	1726-1730年頃
種類	<input checked="" type="checkbox"/> 絵画 <input type="checkbox"/> スケッチ <input type="checkbox"/> 写真 <input type="checkbox"/> 陶磁器 <input type="checkbox"/> 彫刻 <input type="checkbox"/> 工芸品 <input type="checkbox"/> 書跡・典籍 <input type="checkbox"/> 化石 <input type="checkbox"/> 岩石、鉱物、植物又は動物の標本 <input type="checkbox"/> その他(具体的に:)		
寸法等	縦46.3、横 63.2cm		
その他の特徴	油彩、カンヴァス		

2. 個々の美術品等の写真

(撮影年月：2019年1月)



※画像を収めたCD-ROMやUSBメモリ等も提出すること。

※美術品等の外形的特徴が分かるよう、必要に応じて、正面、側面、背面、上部等の複数方向から撮影した画像や、美術品等の特徴的な部分を撮影した画像を添付すること。

※指定を受けた場合、美術品等の画像は文化庁ホームページに掲載されるとともに、関係機関に通知等されるので、美術品等の所有者及び著作権者には予めその旨の許諾を取ること。

個票

1. 個々の美術品等の作品情報

タイトル (名称)	ギター (キタラ・バッテンテ) Guitar (chitarra battente)	員数	1
作者名	ヤコポ・モスカ・カヴェッリ (イタリア、1720年代に活動)	作成年 作成時期	イタリア、1725年
種類	<input type="checkbox"/> 絵画 <input type="checkbox"/> スケッチ <input type="checkbox"/> 写真 <input type="checkbox"/> 陶磁器 <input type="checkbox"/> 彫刻 <input checked="" type="checkbox"/> 工芸品 <input type="checkbox"/> 書跡・典籍 <input type="checkbox"/> 化石 <input type="checkbox"/> 岩石, 鉱物, 植物又は動物の標本 <input type="checkbox"/> その他(具体的に:)		
寸法等	長 93 , 幅 24.9, 厚14.5 cm		
その他の 特徴	ブラッドウッド、スプルース、クルミ、象牙、母貝の真珠層、鼈甲、真鍮、マスチック樹脂		

2. 個々の美術品等の写真

(撮影年月：2019年1月)



※画像を収めたCD-ROMやUSBメモリ等も提出すること。

※美術品等の外形的特徴が分かるよう、必要に応じて、正面、側面、背面、上部等の複数方向から撮影した画像や、美術品等の特徴的な部分を撮影した画像を添付すること。

※指定を受けた場合、美術品等の画像は文化庁ホームページに掲載されるとともに、関係機関に通知等されるので、美術品等の所有者及び著作権者には予めその旨の許諾を取ること。

個票

1. 個々の美術品等の作品情報

タイトル (名称)	ネックレス Necklace	員数	1
作者名	不詳	作成年 作成時期	ヨーロッパ、1880年頃
種類	<input type="checkbox"/> 絵画 <input type="checkbox"/> スケッチ <input type="checkbox"/> 写真 <input type="checkbox"/> 陶磁器 <input type="checkbox"/> 彫刻 <input checked="" type="checkbox"/> 工芸品 <input type="checkbox"/> 書跡・典籍 <input type="checkbox"/> 化石 <input type="checkbox"/> 岩石, 鉱物, 植物又は動物の標本 <input type="checkbox"/> その他(具体的に:)		
寸法等	高18.5、幅 15 、厚 1.2 cm		
その他の 特徴	銀、金、真珠、ダイヤモンド		

2. 個々の美術品等の写真

(撮影年月：2019年1月)



※画像を収めたCD-ROMやUSBメモリ等も提出すること。

※美術品等の外形的特徴が分かるよう、必要に応じて、正面、側面、背面、上部等の複数方向から撮影した画像や、美術品等の特徴的な部分を撮影した画像を添付すること。

※指定を受けた場合、美術品等の画像は文化庁ホームページに掲載されるとともに、関係機関に通知等されるので、美術品等の所有者及び著作権者には予めその旨の許諾を取ること。

個票

1. 個々の美術品等の作品情報

タイトル (名称)	メアリー・トッド・リンカーンのブローチ Mary Todd Lincoln brooch	員数	1
作者名	不詳	作成年 作成時期	アメリカ、1860年頃
種類	<input type="checkbox"/> 絵画 <input type="checkbox"/> スケッチ <input type="checkbox"/> 写真 <input type="checkbox"/> 陶磁器 <input type="checkbox"/> 彫刻 <input checked="" type="checkbox"/> 工芸品 <input type="checkbox"/> 書跡・典籍 <input type="checkbox"/> 化石 <input type="checkbox"/> 岩石、鉱物、植物又は動物の標本 <input type="checkbox"/> その他(具体的に:)		
寸法等	厚 1.3、 径 3 cm		
その他の 特徴	金、七宝、ダイヤモンド		

2. 個々の美術品等の写真

(撮影年月：2019年1月)

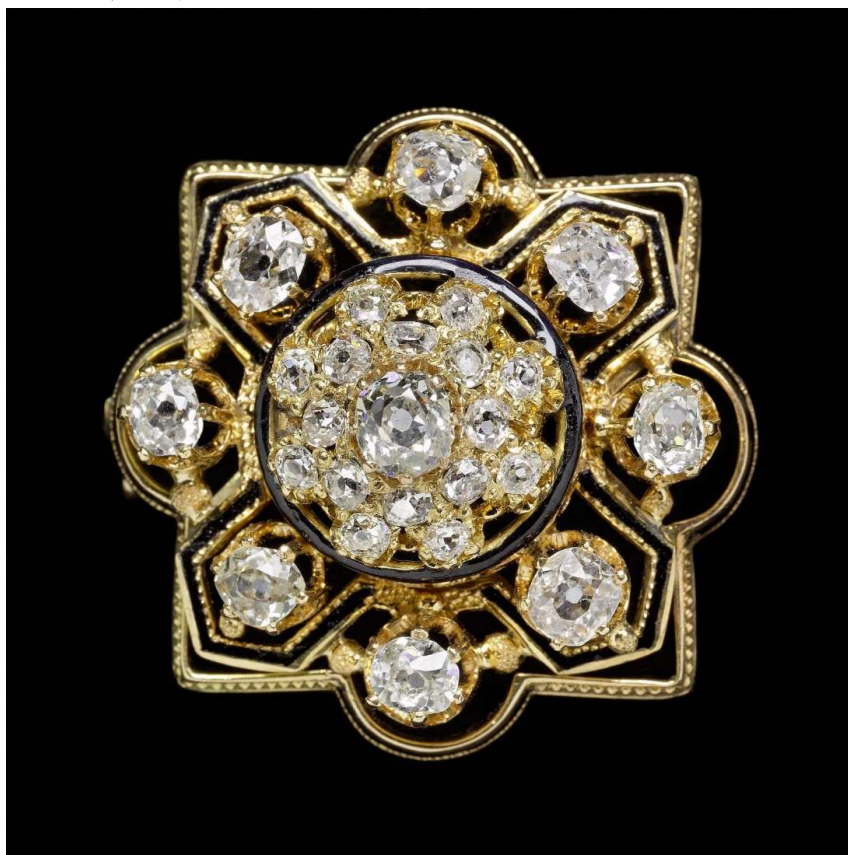

※画像を収めたCD-ROMやUSBメモリ等も提出すること。

※美術品等の外形的特徴が分かるよう、必要に応じて、正面、側面、背面、上部等の複数方向から撮影した画像や、美術品等の特徴的な部分を撮影した画像を添付すること。

※指定を受けた場合、美術品等の画像は文化庁ホームページに掲載されるとともに、関係機関に通知等されるので、美術品等の所有者及び著作権者には予めその旨の許諾を取ること。

個票

1. 個々の美術品等の作品情報

タイトル (名称)	メアリー・トッド・リンカーンのイヤリング Mary Todd Lincoln earrings	員数	2
作者名	不詳	作成年 作成時期	アメリカ、1860年頃
種類	<input type="checkbox"/> 絵画 <input type="checkbox"/> スケッチ <input type="checkbox"/> 写真 <input type="checkbox"/> 陶磁器 <input type="checkbox"/> 彫刻 <input checked="" type="checkbox"/> 工芸品 <input type="checkbox"/> 書跡・典籍 <input type="checkbox"/> 化石 <input type="checkbox"/> 岩石、鉱物、植物又は動物の標本 <input type="checkbox"/> その他(具体的に:)		
寸法等	各:厚 2.38、 径 2.06 cm		
その他の 特徴	金、七宝、ダイヤモンド		

2. 個々の美術品等の写真

(撮影年月：2019年1月)



※画像を収めたCD-ROMやUSBメモリ等も提出すること。

※美術品等の外形的特徴が分かるよう、必要に応じて、正面、側面、背面、上部等の複数方向から撮影した画像や、美術品等の特徴的な部分を撮影した画像を添付すること。

※指定を受けた場合、美術品等の画像は文化庁ホームページに掲載されるとともに、関係機関に通知等されるので、美術品等の所有者及び著作権者には予めその旨の許諾を取ること。

個票

1. 個々の美術品等の作品情報

タイトル (名称)	日本風のブローチ Japanesque brooch	員数	1
作者名	ラクロシュ・フレール社（スペイン（フランスでも活動）1875 年設立）	作成年 作成時期	フランス、1925年頃
種類	<input type="checkbox"/> 絵画 <input type="checkbox"/> スケッチ <input type="checkbox"/> 写真 <input type="checkbox"/> 陶磁器 <input type="checkbox"/> 彫刻 <input checked="" type="checkbox"/> 工芸品 <input type="checkbox"/> 書跡・典籍 <input type="checkbox"/> 化石 <input type="checkbox"/> 岩石、鉱物、植物又は動物の標本 <input type="checkbox"/> その他（具体的に：		
寸法等	縦3.6、横 5.2 、 厚 0.6 cm		
その他の 特徴	プラチナ、金、七宝、ダイヤモンド、ルビー、オニキス		

2. 個々の美術品等の写真

(撮影年月：2019年1月)



※画像を収めたCD-ROMやUSBメモリ等も提出すること。

※美術品等の外形的特徴が分かるよう、必要に応じて、正面、側面、背面、上部等の複数方向から撮影した画像や、美術品等の特徴的な部分を撮影した画像を添付すること。

※指定を受けた場合、美術品等の画像是文化庁ホームページに掲載されるとともに、関係機関に通知等されるので、美術品等の所有者及び著作権者には予めその旨の許諾を取ること。

個票

1. 個々の美術品等の作品情報

タイトル (名称)	雪山楼閣図 Winter Landscape with Temples and Travelers	員数	1幅
作者名	伝 范寛 (10世紀末-11世紀初頭に活動)	作成年 作成時期	北宋、11世紀
種類	<input checked="" type="checkbox"/> 絵画 <input type="checkbox"/> スケッチ <input type="checkbox"/> 写真 <input type="checkbox"/> 陶磁器 <input type="checkbox"/> 彫刻 <input type="checkbox"/> 工芸品 <input type="checkbox"/> 書跡・典籍 <input type="checkbox"/> 化石 <input type="checkbox"/> 岩石, 鉱物, 植物又は動物の標本 <input type="checkbox"/> その他(具体的に:)		
寸法等	縦182.4、横103cm		
その他の 特徴	絹本墨画淡彩		

2. 個々の美術品等の写真

(撮影年月：2019年1月)



※画像を収めたCD-ROMやUSBメモリ等も提出すること。

※美術品等の外形的特徴が分かるよう、必要に応じて、正面、側面、背面、上部等の複数方向から撮影した画像や、美術品等の特徴的な部分を撮影した画像を添付すること。

※指定を受けた場合、美術品等の画像は文化庁ホームページに掲載されるとともに、関係機関に通知等されるので、美術品等の所有者及び著作権者には予めその旨の許諾を取ること。

個票

1. 個々の美術品等の作品情報

タイトル (名称)	詩經書画卷 (小雅六篇) Illustrations to Six Texts from the Xiaoya Section of the Book of Songs	員数	1巻
作者名	画：伝 馬和之(12世紀後半) 書：伝 高宗 (1107-1187、 在位1127-1162) 序、印、跋：乾隆帝 (1711-1799、在位：1736-1795) 跋：文徵明 (1470-1599)	作成年 作成時期	南宋、1160年代
種類	<input checked="" type="checkbox"/> 絵画 <input type="checkbox"/> スケッチ <input type="checkbox"/> 写真 <input type="checkbox"/> 陶磁器 <input type="checkbox"/> 彫刻 <input type="checkbox"/> 工芸品 <input type="checkbox"/> 書跡・典籍 <input type="checkbox"/> 化石 <input type="checkbox"/> 岩石、鉱物、植物又は動物の標本 <input type="checkbox"/> その他(具体的に：)		
寸法等	縦27.3、横383.8cm		
その他の 特徴	絹本墨画淡彩		

2. 個々の美術品等の写真

(撮影年月：2019年1月)



※画像を収めたCD-ROMやUSBメモリ等も提出すること。

※美術品等の外形的特徴が分かるよう、必要に応じて、正面、側面、背面、上部等の複数方向から撮影した画像や、美術品等の特徴的な部分を撮影した画像を添付すること。

※指定を受けた場合、美術品等の画像は文化庁ホームページに掲載されるとともに、関係機関に通知等されるので、美術品等の所有者及び著作権者には予めその旨の許諾を取ること。

個票

1. 個々の美術品等の作品情報

タイトル (名称)	三十六人家集 伊勢集 (石山切) Five Poems from the Lady Ise Volume (Ise shū) of the Anthology of Thirty-six Poets (Sanjūrokunin kashū) known as Ishiyamagire	員数	1幅
作者名	不詳	作成年 作成時期	平安時代、天永3年(1112)頃
種類	<input checked="" type="checkbox"/> 絵画 <input type="checkbox"/> スケッチ <input type="checkbox"/> 写真 <input type="checkbox"/> 陶磁器 <input type="checkbox"/> 彫刻 <input type="checkbox"/> 工芸品 <input type="checkbox"/> 書跡・典籍 <input type="checkbox"/> 化石 <input type="checkbox"/> 岩石, 鉱物, 植物又は動物の標本 <input type="checkbox"/> その他(具体的に:)		
寸法等	縦20.2、横16cm		
その他の 特徴	彩箋墨書		

2. 個々の美術品等の写真

(撮影年月：2019年1月)



※画像を収めたCD-ROMやUSBメモリ等も提出すること。

※美術品等の外形的特徴が分かるよう、必要に応じて、正面、側面、背面、上部等の複数方向から撮影した画像や、美術品等の特徴的な部分を撮影した画像を添付すること。

※指定を受けた場合、美術品等の画像は文化庁ホームページに掲載されるとともに、関係機関に通知等されるので、美術品等の所有者及び著作権者には予めその旨の承諾を取ること。

個票

1. 個々の美術品等の作品情報

タイトル (名称)	吉備大臣入唐絵巻 Minister Kibi's Adventures in China	員数	4巻
作者名	不詳	作成年 作成時期	平安時代・12世紀後半
種類	<input checked="" type="checkbox"/> 絵画 <input type="checkbox"/> スケッチ <input type="checkbox"/> 写真 <input type="checkbox"/> 陶磁器 <input type="checkbox"/> 彫刻 <input type="checkbox"/> 工芸品 <input type="checkbox"/> 書跡・典籍 <input type="checkbox"/> 化石 <input type="checkbox"/> 岩石, 鉱物, 植物又は動物の標本 <input type="checkbox"/> その他(具体的に:)		
寸法等	巻第1:縦32、横74.6cm 巻第2:縦32、横459.3cm 巻第3:縦32、横722.3cm 巻第4:縦32、横599.7cm		
その他の 特徴	紙本着色		

2. 個々の美術品等の写真

(撮影年月：2019年1月)



※画像を収めたCD-ROMやUSBメモリ等も提出すること。

※美術品等の外形的特徴が分かるよう、必要に応じて、正面、側面、背面、上部等の複数方向から撮影した画像や、美術品等の特徴的な部分を撮影した画像を添付すること。

※指定を受けた場合、美術品等の画像は文化庁ホームページに掲載されるとともに、関係機関に通知等されるので、美術品等の所有者及び著作権者には予めその旨の許諾を取ること。

個票

1. 個々の美術品等の作品情報

タイトル (名称)	楊貴妃・牡丹に尾長鳥図 Yang Guifei (Yōkihi), Long-tailed Bird and Peony	員数	3幅
作者名	狩野探幽 (1602-1674)	作成年 作成時期	江戸時代、17世紀後半
種類	<input checked="" type="checkbox"/> 絵画 <input type="checkbox"/> スケッチ <input type="checkbox"/> 写真 <input type="checkbox"/> 陶磁器 <input type="checkbox"/> 彫刻 <input type="checkbox"/> 工芸品 <input type="checkbox"/> 書跡・典籍 <input type="checkbox"/> 化石 <input type="checkbox"/> 岩石, 鉱物, 植物又は動物の標本 <input type="checkbox"/> その他(具体的に:)		
寸法等	左:縦38.5、横30cm 中:縦38.5、横29.3cm 右:縦38.5、横29.9cm		
その他の 特徴	絹本着色		

2. 個々の美術品等の写真

(撮影年月: 2019年1月)



※画像を収めたCD-ROMやUSBメモリ等も提出すること。

※美術品等の外形的特徴が分かるよう、必要に応じて、正面、側面、背面、上部等の複数方向から撮影した画像や、美術品等の特徴的な部分を撮影した画像を添付すること。

※指定を受けた場合、美術品等の画像は文化庁ホームページに掲載されるとともに、関係機関に通知等されるので、美術品等の所有者及び著作権者には予めその旨の許諾を取ること。

個票

1. 個々の美術品等の作品情報

タイトル (名称)	老子・西王母図屏風 Laozi (Rōshi) Xiwangmu (Seiōbo), the Queen Mother of the West	員数	6曲1双
作者名	狩野山雪 (1590-1651)	作成年 作成時期	江戸時代、17世紀前半
種類	<input checked="" type="checkbox"/> 絵画 <input type="checkbox"/> スケッチ <input type="checkbox"/> 写真 <input type="checkbox"/> 陶磁器 <input type="checkbox"/> 彫刻 <input type="checkbox"/> 工芸品 <input type="checkbox"/> 書跡・典籍 <input type="checkbox"/> 化石 <input type="checkbox"/> 岩石、鉱物、植物又は動物の標本 <input type="checkbox"/> その他(具体的に:)		
寸法等	左：縦152.5、横350.6cm 右：縦152.5、横350.8cm		
その他の特徴	紙本墨画		

2. 個々の美術品等の写真

(撮影年月：2019年1月)



※画像を収めたCD-ROMやUSBメモリ等も提出すること。

※美術品等の外形的特徴が分かるよう、必要に応じて、正面、側面、背面、上部等の複数方向から撮影した画像や、美術品等の特徴的な部分を撮影した画像を添付すること。

※指定を受けた場合、美術品等の画像は文化庁ホームページに掲載されるとともに、関係機関に通知等されるので、美術品等の所有者及び著作権者には予めその旨の許諾を取ること。

個票

1. 個々の美術品等の作品情報

タイトル (名称)	能面 阿古父尉 Nō mask of the Akobujō type	員数	1
作者名	不詳	作成年 作成時期	室町時代、 15-16世紀
種類	<input type="checkbox"/> 絵画 <input type="checkbox"/> スケッチ <input type="checkbox"/> 写真 <input type="checkbox"/> 陶磁器 <input type="checkbox"/> 彫刻 <input checked="" type="checkbox"/> 工芸品 <input type="checkbox"/> 書跡・典籍 <input type="checkbox"/> 化石 <input type="checkbox"/> 岩石、鉱物、植物又は動物の標本 <input type="checkbox"/> その他(具体的に:)		
寸法等	長20.2、幅15.2、奥行8.2cm		
その他の 特徴	檜、馬毛		

2. 個々の美術品等の写真

(撮影年月：2019年 1月)



※画像を収めたCD-ROMやUSBメモリ等も提出すること。

※美術品等の外形的特徴が分かるよう、必要に応じて、正面、側面、背面、上部等の複数方向から撮影した画像や、美術品等の特徴的な部分を撮影した画像を添付すること。

※指定を受けた場合、美術品等の画像是文化庁ホームページに掲載されるとともに、関係機関に通知等されるので、美術品等の所有者及び著作権者には予めその旨の許諾を取ること。

個票

1. 個々の美術品等の作品情報

タイトル (名称)	厚板 萌黄地牡丹立涌模様 Nō costume (atsuita)	員数	1
作者名	不詳	作成年 作成時期	江戸時代、 末-18世紀初頭 17世紀
種類	<input type="checkbox"/> 絵画 <input type="checkbox"/> スケッチ <input type="checkbox"/> 写真 <input type="checkbox"/> 陶磁器 <input type="checkbox"/> 彫刻 <input type="checkbox"/> 工芸品 <input type="checkbox"/> 書跡・典籍 <input type="checkbox"/> 化石 <input type="checkbox"/> 岩石, 鉱物, 植物又は動物の標本 <input checked="" type="checkbox"/> その他(具体的に: 衣類)		
寸法等	高143.5、幅139.7cm		
その他の 特徴	緑綾地、色糸と金糸による刺繍		

2. 個々の美術品等の写真

(撮影年月：2019年1月)



※画像を収めたCD-ROMやUSBメモリ等も提出すること。

※美術品等の外形的特徴が分かるよう、必要に応じて、正面、側面、背面、上部等の複数方向から撮影した画像や、美術品等の特徴的な部分を撮影した画像を添付すること。

※指定を受けた場合、美術品等の画像は文化庁ホームページに掲載されるとともに、関係機関に通知等されるので、美術品等の所有者及び著作権者には予めその旨の許諾を取ること。

個票

1. 個々の美術品等の作品情報

タイトル (名称)	孔雀図 Peafowls and Flowers	員数	2幅
作者名	増山雪斎 (1754-1819)	作成年 作成時期	江戸時代、享和元年（1801）
種類	<input checked="" type="checkbox"/> 絵画 <input type="checkbox"/> スケッチ <input type="checkbox"/> 写真 <input type="checkbox"/> 陶磁器 <input type="checkbox"/> 彫刻 <input type="checkbox"/> 工芸品 <input type="checkbox"/> 書跡・典籍 <input type="checkbox"/> 化石 <input type="checkbox"/> 岩石、鉱物、植物又は動物の標本 <input type="checkbox"/> その他(具体的に:)		
寸法等	左：縦147.2、横59.1cm 右：縦147.6、横59cm		
その他の 特徴	絹本着色		

2. 個々の美術品等の写真

(撮影年月：2019年1月)

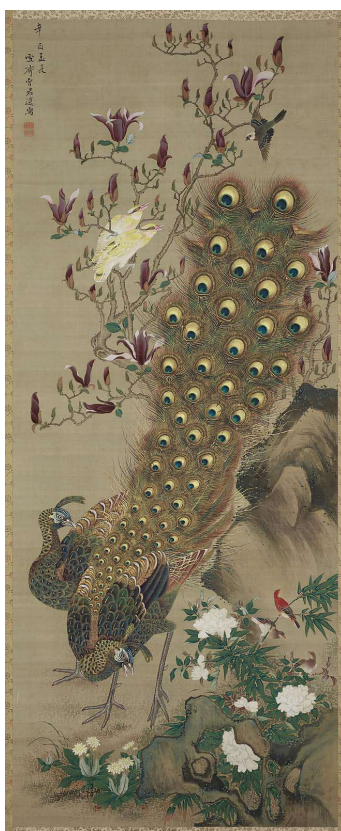

※画像を収めたCD-ROMやUSBメモリ等も提出すること。

※美術品等の外形的特徴が分かるよう、必要に応じて、正面、側面、背面、上部等の複数方向から撮影した画像や、美術品等の特徴的な部分を撮影した画像を添付すること。

※指定を受けた場合、美術品等の画像は文化庁ホームページに掲載されるとともに、関係機関に通知等されるので、美術品等の所有者及び著作権者には予めその旨の許諾を取ること。