

## 総括票

### 1. 申請者に関する事項

申請代表者名	株式会社産業経済新聞社 SANKEI SHIMBUN CO., LTD.	代表者氏名	事業本部長 三笠博志 Director Hiroshi Mikasa
申請代表者住所	東京都千代田区大手町1-7-2 1-7-2, Otemachi, Chiyoda-ku, Tokyo		

その他の申請者（申請代表者以外の展覧会主催者）

申請者名	上野の森美術館 The Ueno Royal Museum	代表者氏名	館長 清原武彦 Director Takehiko Kiyohara
申請者住所	東京都台東区上野公園1-2 1-2 Ueno-Park, Taito-ku, Tokyo		
申請者名	大阪中之島美術館 Nakanoshima Museum of Art, Osaka	代表者氏名	館長 菅谷富夫 Director Tomio Sugaya
申請者住所	大阪府大阪市北区中之島4-3-1 4-3-1 Nakanoshima, Kita-ku, Osaka		

### 2. 公開予定施設等に関する事項

施設名	上野の森美術館 The Ueno Royal Museum	公開期間	2023年10月20日～2024年1月28日
所在地	東京都台東区上野公園1-2 1-2 Ueno-Park, Taito-ku, Tokyo		
施設名	大阪中之島美術館 Nakanoshima Museum of Art, Osaka	公開期間	2024年2月10日～5月6日
所在地	大阪府大阪市北区中之島4-3-1 4-3-1 Nakanoshima, Kita-ku, Osaka		

### 3. 指定を受けようとする海外の美術品等に関する事項

美術品等の公開目的	
本展はモネの画家としての軌跡をたどりながら、革新的な表現手法の一つである「連作」に至る過程を追い、すべてがモネ作品という展示で、壮大なモネ芸術の世界を紹介する。 指定を受けようとする美術品は、モネ作品の中でも代表的な作品あり、広く来場者に見てもらえるよう展示されるものである。	

No.	美術品等の名称（タイトル）
1	黄昏時の流氷 Ice Floes at Twilight
2	ジヴェルニーの風景、雪の効果 Giverny Landscape, Snow Effect
3	ラ・マンヌポルト（エトルタ） The Manneporte (Étretat)
4	エトルタのラ・マンヌポルト The Manneporte near Étretat
5	芍薬 Peonies
6	薔薇の中の家 The House amid Roses

# 個票

## 1. 個々の美術品等の作品情報

タイトル (名称)	黄昏時の流水	員数	1
作者名	クロード・モネ	作成年 作成時期	1893
種類	<input checked="" type="checkbox"/> 絵画 <input type="checkbox"/> スケッチ <input type="checkbox"/> 写真 <input type="checkbox"/> 陶磁器 <input type="checkbox"/> 彫刻 <input type="checkbox"/> 工芸品 <input type="checkbox"/> 書跡・典籍 <input type="checkbox"/> 化石 <input type="checkbox"/> 岩石, 鉱物, 植物又は動物の標本 <input type="checkbox"/> その他(具体的に: )		
寸法等	油彩、カンヴァス／60×99.7cm		

## 2. 個々の美術品等の写真

(撮影年月： 年 月)



# 個票

## 1. 個々の美術品等の作品情報

タイトル (名称)	ジヴェルニーの風景、雪の効果	員数	1
作者名	クロード・モネ	作成年 作成時期	1885-6
種類	<input checked="" type="checkbox"/> 絵画 <input type="checkbox"/> スケッチ <input type="checkbox"/> 写真 <input type="checkbox"/> 陶磁器 <input type="checkbox"/> 彫刻 <input type="checkbox"/> 工芸品 <input type="checkbox"/> 書跡・典籍 <input type="checkbox"/> 化石 <input type="checkbox"/> 岩石, 鉱物, 植物又は動物の標本 <input type="checkbox"/> その他(具体的に: )		
寸法等	油彩、カンヴァス/65×81cm		

## 2. 個々の美術品等の写真

(撮影年月:    年    月)





# 個票

## 1. 個々の美術品等の作品情報

タイトル (名称)	エトルタのラ・マンヌポルト	員数	1
作者名	クロード・モネ	作成年 作成時期	1886
種類	<input checked="" type="checkbox"/> 絵画 <input type="checkbox"/> スケッチ <input type="checkbox"/> 写真 <input type="checkbox"/> 陶磁器 <input type="checkbox"/> 彫刻 <input type="checkbox"/> 工芸品 <input type="checkbox"/> 書跡・典籍 <input type="checkbox"/> 化石 <input type="checkbox"/> 岩石, 鉱物, 植物又は動物の標本 <input type="checkbox"/> その他(具体的に: )		
寸法等	油彩、カンヴァス/81.3×65.4cm		

## 2. 個々の美術品等の写真

(撮影年月:    年    月)

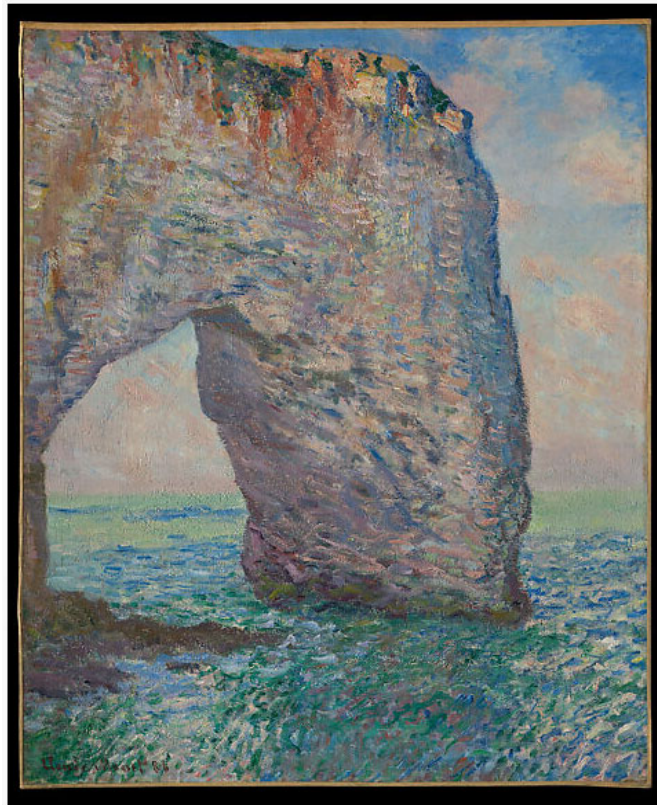

# 個票

## 1. 個々の美術品等の作品情報

タイトル (名称)	芍薬	員数	1
作者名	クロード・モネ	作成年 作成時期	1887
種類	<input checked="" type="checkbox"/> 絵画 <input type="checkbox"/> スケッチ <input type="checkbox"/> 写真 <input type="checkbox"/> 陶磁器 <input type="checkbox"/> 彫刻 <input type="checkbox"/> 工芸品 <input type="checkbox"/> 書跡・典籍 <input type="checkbox"/> 化石 <input type="checkbox"/> 岩石, 鉱物, 植物又は動物の標本 <input type="checkbox"/> その他(具体的に:		
寸法等	油彩、カンヴァス/72 x 99 cm		

## 2. 個々の美術品等の写真

(撮影年月:    年    月)



# 個票

## 1. 個々の美術品等の作品情報

タイトル (名称)	薔薇の中の家	員数	1
作者名	クロード・モネ	作成年 作成時期	1925
種類	<input checked="" type="checkbox"/> 絵画 <input type="checkbox"/> スケッチ <input type="checkbox"/> 写真 <input type="checkbox"/> 陶磁器 <input type="checkbox"/> 彫刻 <input type="checkbox"/> 工芸品 <input type="checkbox"/> 書跡・典籍 <input type="checkbox"/> 化石 <input type="checkbox"/> 岩石, 鉱物, 植物又は動物の標本 <input type="checkbox"/> その他(具体的に: )		
寸法等	油彩、カンヴァス／89.5 x 106.5 cm		

## 2. 個々の美術品等の写真

(撮影年月： 年 月)

