

総括票

1. 申請者に関する事項

申請代表者名	独立行政法人国立美術館 国立新美術館 The National Art Center, Tokyo	代表者氏名	館長 逢坂恵理子 Director General OSAKA Eriko
申請代表者住所	東京都港区六本木7-22-2 7-22-2 Roppongi, Minato-ku, Tokyo		

その他の申請者（申請代表者以外の展覧会主催者）

申請者名	株式会社朝日新聞社 The Asahi Shimbun Company	代表者氏名	メディア事業本部 文化事業1部長 佐藤洋子 General Manager, Cultural Projects Division 1, Media Business Headquarters SATO Hiroko
申請者住所	東京都中央区築地5-3-2 5-3-2 Tsukiji, Chuo-ku, Tokyo		

2. 公開予定施設等に関する事項

施設名	独立行政法人国立美術館 国立新美術館 The National Art Center, Tokyo	公開期間	2024年8月7日～2024年11月11日 7 August 2024 - 11 November 2024
所在地	東京都港区六本木7-22-2 7-22-2 Roppongi, Minato-ku, Tokyo		

3. 指定を受けようとする海外の美術品等に関する事項

美術品等の公開目的
本展覧会は、近年、内外で急速に再評価が進む日本人アーティスト、田名網敬一（1936年生まれ）の60年以上にわたる創作活動を、初期作品から最新作まで網羅的に紹介する国内初の大規模回顧展である。本展の出品作品のなかで、指定を申請するニューヨーク近代美術館所蔵の3点の作品は、1960年代後半から70年代前半にかけて田名網が多数制作した初期のコラージュ作品に属するもので、雑誌のイメージを自由自在に切り貼りしながら独創的な表現を達成した田名網のコラージュの特徴を端的に示す重要作品に位置付けられる。

美術品等の名称（タイトル）
Untitled (コラージュ・ブック 1_15) Untitled (Collage Book 1_15)
Untitled (コラージュ・ブック 2_13) Untitled (Collage Book 2_13)
Untitled (コラージュ・ブック 9_18) Untitled (Collage Book 9_18)

※「代表者氏名」は、美術品等の所有者が法人の場合のみ記入。

※指定を受けようとする海外の美術品等の数が多い場合は、必要に応じて様式の行数を増やしたり、必要事項を記載した別紙を添付したりすること。

※「1. 申請者に関する事項」、「2. 公開予定施設等に関する事項」、「3. 指定を受けようとする海外の美術品等に関する事項」のうち美術品等の名称、所有者名、代表者氏名については、日本語表記とともに英語表記も記載すること。

※「所有者名」及び「代表者氏名」については、官報告示及び文化庁ホームページには掲載いたしません。

個票

1. 個々の美術品等の作品情報

タイトル (名称)	Untitled (コラージュ・ブック 1_15) Untitled (Collage Book 1_15)	員数	1
作者名	田名網敬一 TANAAMI Keiichi	作成年 作成時期	1969年頃 c. 1969
種類	<input type="checkbox"/> 絵画 <input type="checkbox"/> スケッチ <input type="checkbox"/> 写真 <input type="checkbox"/> 陶磁器 <input type="checkbox"/> 彫刻 <input type="checkbox"/> 工芸品 <input type="checkbox"/> 書跡・典籍 <input type="checkbox"/> 化石 <input type="checkbox"/> 岩石, 鉱物, 植物又は動物の標本 <input checked="" type="checkbox"/> その他(具体的に: コラージュ)		
寸法等	33.6 × 25.1 cm 切り貼りされた印刷紙、フェルトペン／紙		

2. 個々の美術品等の写真

(撮影年月: 年 月)

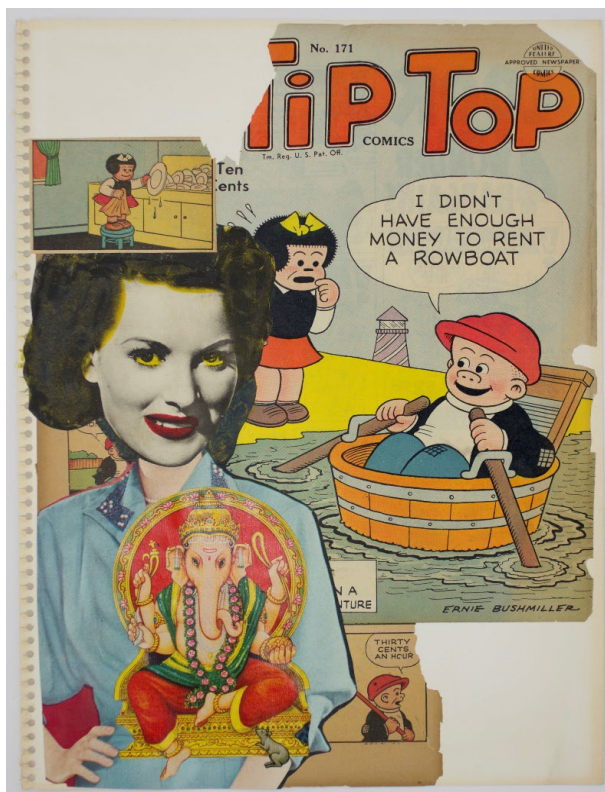

©Keiichi Tanaami

※画像を収めたCD-ROMやUSBメモリ等も提出すること。

※美術品等の外形的特徴が分かるよう、必要に応じて、正面、側面、背面、上部等の複数方向から撮影した画像や、美術品等の特徴的な部分を撮影した画像を添付すること。

※指定を受けた場合、美術品等の画像は文化庁ホームページに掲載されるとともに、関係機関に通知等されるので、美術品等の所有者及び著作権者には予めその旨の許諾を取ること。

個票

1. 個々の美術品等の作品情報

タイトル (名称)	Untitled (コラージュ・ブック 2_13) Untitled (Collage Book 2_13)	員数	1
作者名	田名網敬一 TANAAMI Keiichi	作成年 作成時期	1969年頃 c. 1969
種類	<input type="checkbox"/> 絵画 <input type="checkbox"/> スケッチ <input type="checkbox"/> 写真 <input type="checkbox"/> 陶磁器 <input type="checkbox"/> 彫刻 <input type="checkbox"/> 工芸品 <input type="checkbox"/> 書跡・典籍 <input type="checkbox"/> 化石 <input type="checkbox"/> 岩石, 鉱物, 植物又は動物の標本 <input checked="" type="checkbox"/> その他(具体的に: コラージュ)		
寸法等	37.8 × 45.1 cm 切り貼りされた印刷紙、フェルトペン／紙		

2. 個々の美術品等の写真

(撮影年月: 年 月)



©Keiichi Tanaami

※画像を収めたCD-ROMやUSBメモリ等も提出すること。

※美術品等の外形的特徴が分かるよう、必要に応じて、正面、側面、背面、上部等の複数方向から撮影した画像や、美術品等の特徴的な部分を撮影した画像を添付すること。

※指定を受けた場合、美術品等の画像は文化庁ホームページに掲載されるとともに、関係機関に通知等されるので、美術品等の所有者及び著作権者には予めその旨の許諾を取ること。

個票

1. 個々の美術品等の作品情報

タイトル (名称)	Untitled (コラージュ・ブック 9_18) Untitled (Collage Book 9_18)	員数	1
作者名	田名網敬一 TANAAMI Keiichi	作成年 作成時期	1973年頃 c. 1973
種類	<input type="checkbox"/> 絵画 <input type="checkbox"/> スケッチ <input type="checkbox"/> 写真 <input type="checkbox"/> 陶磁器 <input type="checkbox"/> 彫刻 <input type="checkbox"/> 工芸品 <input type="checkbox"/> 書跡・典籍 <input type="checkbox"/> 化石 <input type="checkbox"/> 岩石, 鉱物, 植物又は動物の標本 <input checked="" type="checkbox"/> その他(具体的に: コラージュ)		
寸法等	48 × 54 cm 切り貼りされた印刷紙、インク、フェルトペン/紙		

2. 個々の美術品等の写真

(撮影年月: 年 月)



©Keiichi Tanaami

※画像を収めたCD-ROMやUSBメモリ等も提出すること。

※美術品等の外形的特徴が分かるよう、必要に応じて、正面、側面、背面、上部等の複数方向から撮影した画像や、美術品等の特徴的な部分を撮影した画像を添付すること。

※指定を受けた場合、美術品等の画像は文化庁ホームページに掲載されるとともに、関係機関に通知等されるので、美術品等の所有者及び著作権者には予めその旨の許諾を取ること。