総括票

１．申請者に関する事項

申請代表者名	株式会社産業経済新聞社	代表者氏名	事業本部長　伊藤富博
申請代表者住所	東京都千代田区大手町1-7-2		

その他の申請者（申請代表者以外の展覧会主催者）

申請者名	上野の森美術館	代表者氏名	館長　水野政一
申請者住所	東京都台東区上野公園1-2		
申請者名	兵庫県立美術館	代表者氏名	館長　蓑豊
申請者住所	兵庫県神戸市中央区脇浜海岸通1-1-1		

２．公開予定施設等に関する事項

施設名	上野の森美術館	公開期間	2019年10月11日～2020年1月13日
所在地	東京都台東区上野公園1-2		
施設名	兵庫県立美術館	公開期間	2020年1月25日～2020年3月29日
所在地	兵庫県神戸市中央区脇浜海岸通1-1-1		

３．指定を受けようとする海外の美術品等に関する事項

美術品等の公開目的
世界各国から借用したゴッホ作品を通じて、オランダ時代からポスト印象派へと変遷していく過程を紹介する。ゴッホに影響を与えたハーグ派と印象派の画家たちの代表作も併せて、日本初公開の作品を含む、約80点を展示予定。 ゴッホ：約50点 モネ、ピサロ、ルノワール、ハーグ派の作品など：約30点

美術品等の名称（タイトル）
籠を持つ種まく農婦 Peasant Woman Sowing with a Basket
永遠の入口にて At Eternity's Gate
馬車乗り場、ハーグ A Coach Stand, The Hague
若い農婦の頭部 Head of a Young Peasant Woman
秋の小道 Lane in Autumn
ブリュット=ファンの風車 The Mill 'Le Blute-Fin'
糸杉 Cypresses

個票

１．個々の美術品等の作品情報

タイトル（名称）	籠を持つ種まく農婦	員数	1
作者名	フィンセント・ファン・ゴッホ	作成年 作成時期	1881年10月
種類	☐ 絵画　☑ スケッチ　☐ 写真　☐ 陶磁器　☐ 彫刻　☐ 工芸品　☐ 書跡・典籍 ☐ 化石　☐ 岩石，鉱物，植物又は動物の標本　☐ その他（具体的に:　　）		
寸法等	黒チョーク・水彩、ボール紙の上に網目紙、62.2 x 47.2cm		
その他の特徴			

２．個々の美術品等の写真

（撮影年月：　年　月）

Collection Dr. Christoph Blocher, Switzerland

個票

１．個々の美術品等の作品情報

タイトル（名称）	永遠の入口にて	員数	1
作者名	フィンセント・ファン・ゴッホ	作成年 作成時期	1882年
種類	☐ 絵画　☐ スケッチ　☐ 写真　☐ 陶磁器　☐ 彫刻　☐ 工芸品　☐ 書跡・典籍 ☐ 化石　☐ 岩石，鉱物，植物又は動物の標本　☑ その他（具体的に：リトグラフ　）		
寸法等	リトグラフ　59 x 46.3cm		
その他の特徴			

２．個々の美術品等の写真

（撮影年月：　年　月）

Collection Dr. Christoph Blocher, Switzerland

個票

１．個々の美術品等の作品情報

タイトル（名称）	馬車乗り場、ハーグ	員数	1
作者名	フィンセント・ファン・ゴッホ	作成年 作成時期	1881-83年
種類	☑ 絵画　☐ スケッチ　☐ 写真　☐ 陶磁器　☐ 彫刻　☐ 工芸品　☐ 書跡・典籍 ☐ 化石　☐ 岩石，鉱物，植物又は動物の標本　☐ その他（具体的に:　　）		
寸法等	油彩・板の上にカンヴァス　42 x 53cm		
その他の特徴			

２．個々の美術品等の写真

（撮影年月：　年　月）

Kunstmuseum Bern, permanent loan from Hahnloser / Jaeggli Foundation

個票

１．個々の美術品等の作品情報

タイトル（名称）	若い農婦の頭部	員数	1
作者名	フィンセント・ファン・ゴッホ	作成年 作成時期	1884-85年
種類	☑ 絵画　☐ スケッチ　☐ 写真　☐ 陶磁器　☐ 彫刻　☐ 工芸品　☐ 書跡・典籍 ☐ 化石　☐ 岩石，鉱物，植物又は動物の標本　☐ その他（具体的に:　　）		
寸法等	油彩・カンヴァス　33 x 23cm		
その他の特徴			

２．個々の美術品等の写真

（撮影年月：　年　月）

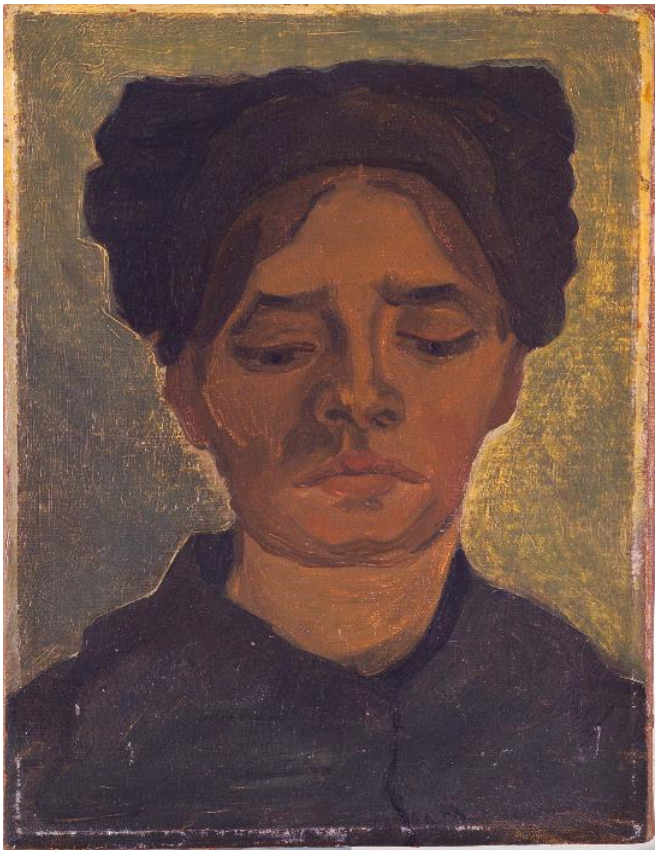

Courtesy of the Hecht Museum, University of Haifa, Israel

個票

１．個々の美術品等の作品情報

タイトル（名称）	秋の小道	員数	1
作者名	フィンセント・ファン・ゴッホ	作成年 作成時期	1885年
種類	☑ 絵画　☐ スケッチ　☐ 写真　☐ 陶磁器　☐ 彫刻　☐ 工芸品　☐ 書跡・典籍 ☐ 化石　☐ 岩石，鉱物，植物又は動物の標本　☐ その他（具体的に:　　）		
寸法等	油彩・板の上にカンヴァス　46 x 35cm		
その他の特徴			

２．個々の美術品等の写真

（撮影年月：　年　月）

Collection L. Jäggli-Hahnloser, Winterthur, Photo: Reto Pedrini, Switzerland

個票

１．個々の美術品等の作品情報

タイトル（名称）	ブリュット=ファンの風車	員数	1
作者名	フィンセント・ファン・ゴッホ	作成年 作成時期	1886年
種類	☑ 絵画　☐ スケッチ　☐ 写真　☐ 陶磁器　☐ 彫刻　☐ 工芸品　☐ 書跡・典籍 ☐ 化石　☐ 岩石，鉱物，植物又は動物の標本　☐ その他（具体的に:　　）		
寸法等	油彩・カンヴァス　55.2 x 38cm		
その他の特徴			

２．個々の美術品等の写真

（撮影年月：　年　月）

Museum de Fundatie, Zwolle and Heino/Wijhe, The Netherlands

個票

１．個々の美術品等の作品情報

タイトル（名称）	糸杉	員数	1
作者名	フィンセント・ファン・ゴッホ	作成年 作成時期	1889年6月
種類	☑ 絵画　☐ スケッチ　☐ 写真　☐ 陶磁器　☐ 彫刻　☐ 工芸品　☐ 書跡・典籍 ☐ 化石　☐ 岩石，鉱物，植物又は動物の標本　☐ その他（具体的に:　　）		
寸法等	油彩・カンヴァス　93.4 x 74cm		
その他の特徴			

２．個々の美術品等の写真

（撮影年月：　年　月）

Image copyright © The Metropolitan Museum of Art. Image source: Art Resource, NY