檮原街道 1

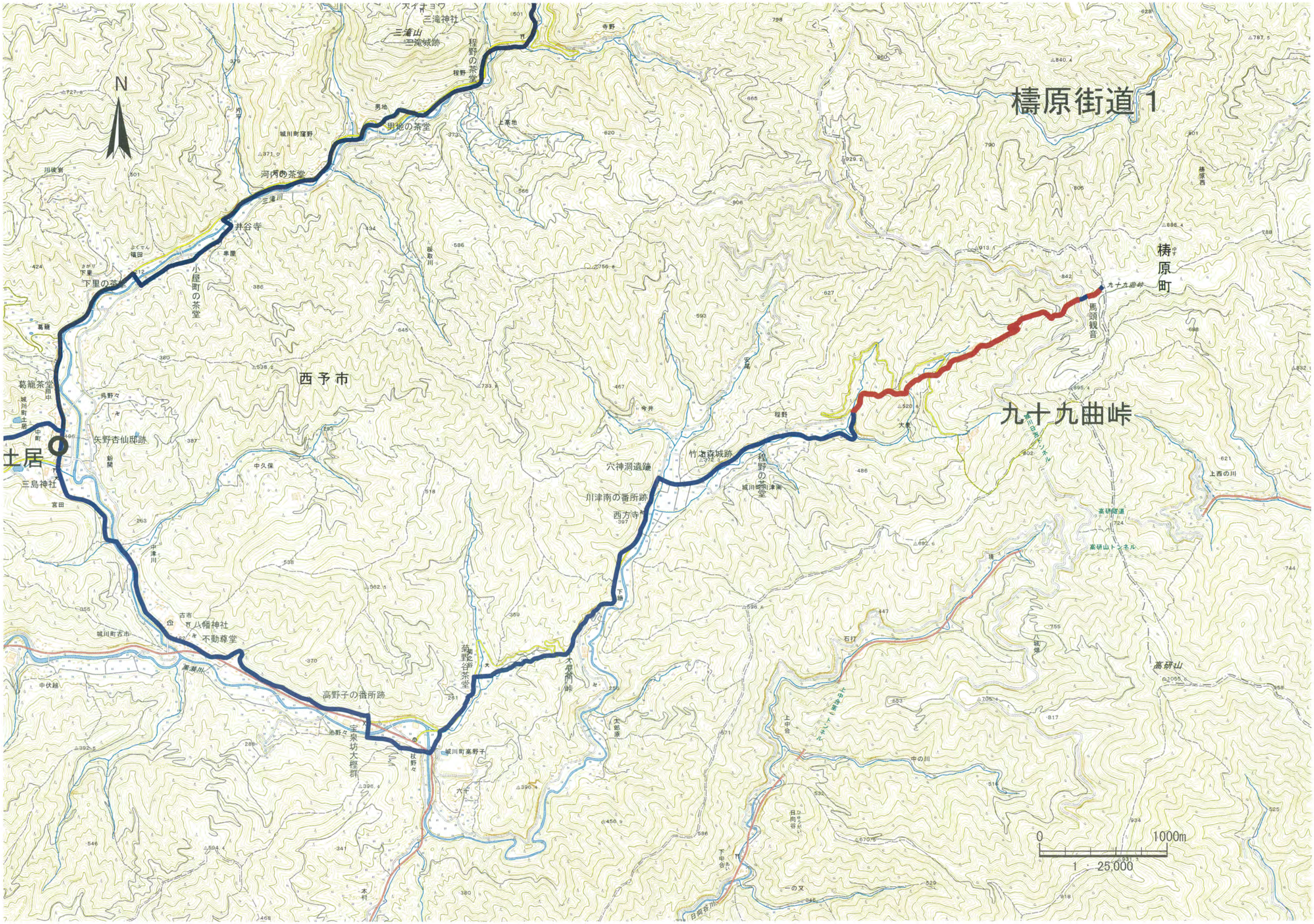
N
土居
三島神社
宮田
中津川
古市
八幡神社
不動尊堂
城川町古市
黒瀬川
中伏越
高野子の番所跡
宝泉坊大樫群
池野々
城川町高野子
枝野々
大平
本村
菊野谷茶堂
大愛間峠
太郎原
下橋
川津南の番所跡
西方寺
穴神洞遺跡
竹ノ森城跡
程野の茶堂
程野
今井
安尾
大巻
石打
上中谷
中の川
日向谷
下中谷
一の又
日向谷川
高研山
高研山トンネル
高研隧道
八幡畑
上西の川
馬頭観音
九十九曲峠
檮原町
檮原西
檮原
西予市
葛籠茶堂
葛籠
矢野杏仙邸跡
中久保
三滝神社
三滝山
三滝城跡
程野の茶堂
男地
男地の茶堂
上高地
城川町窪野
河内の茶堂
三滝川
井谷寺
福田
下里
下里の茶堂
小屋町の茶堂
板取川
寺野
0
1000m
1 : 25,000

檮原街道２

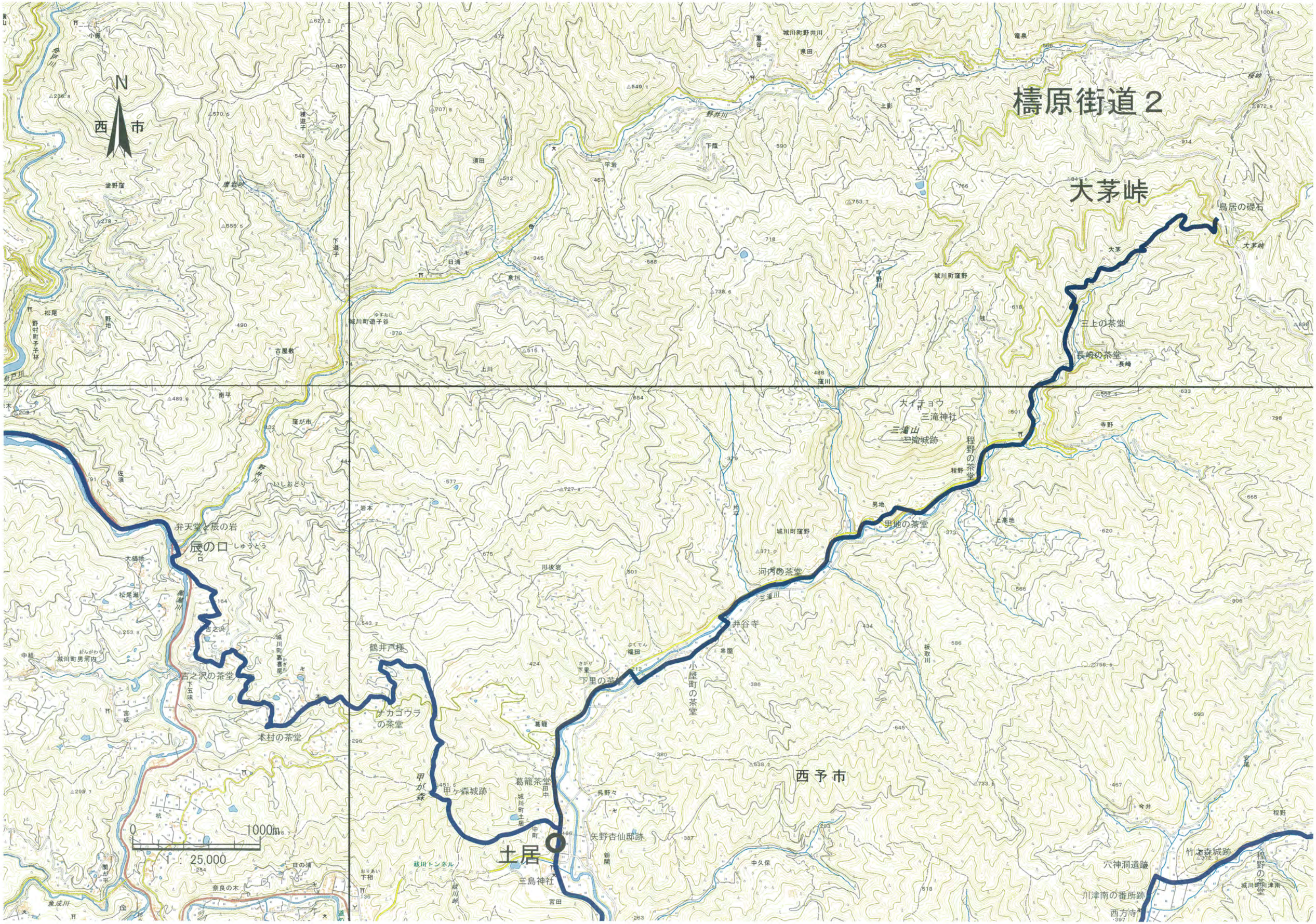
N
西 市
大茅峠
鳥居の礎石
大茅
三上の茶堂
長峠の茶堂
長峠
大イチョウ
三滝神社
三滝山
三滝城跡
程野の茶堂
男地の茶堂
河内の茶堂
井谷寺
小屋町の茶堂
下里の茶堂
福田
鶴井戸様
ナカゴウラの茶堂
本村の茶堂
吉之沢の茶堂
吉之浜
辰の口
弁天堂と辰の岩
甲が森
甲ヶ森城跡
葛籠茶堂
矢野杏仙邸跡
土居
三島神社
西予市
穴神洞遺跡
竹ヶ森城跡
川津南の番所跡
西方寺
程野の茶堂
0
1000m
1：25,000

檮原街道３

大洲市

西予市

愛の森

鹿野川ダム

鹿野川湖

鹿野川大橋

赤岩橋

大谷橋

鹿野川湖大橋

道の駅

船着場（水面下）

坂石

横林橋

0　1000m

1：25,000

檮原街道４

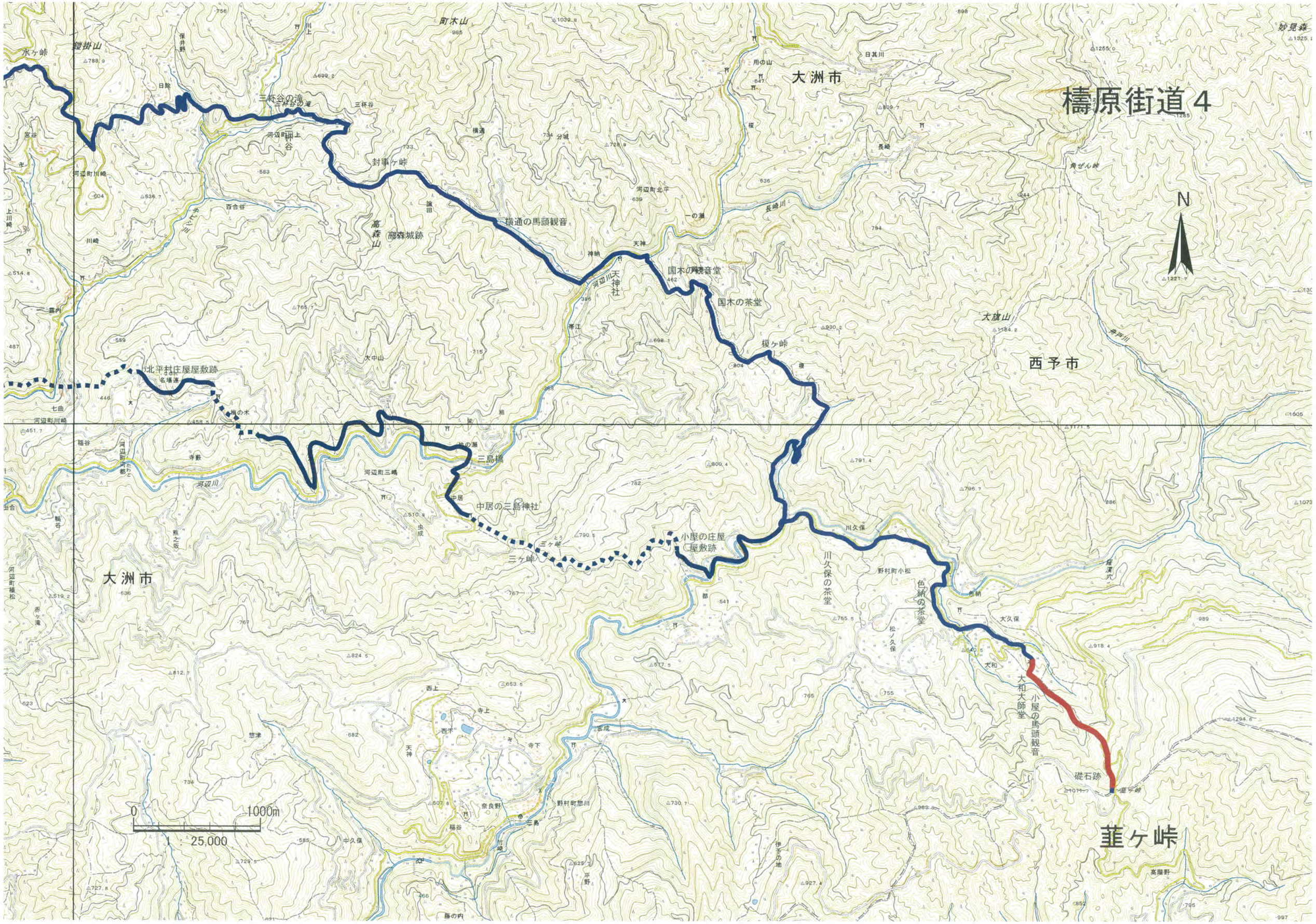
大洲市
西予市
N
水ケ峠
鎧掛山
町木山
三杯谷の滝
三杯谷
封事ケ峠
高森山
高森城跡
横通の馬頭観音
天神社
国木の観音堂
国木の茶堂
榎ケ峠
大旗山
妙見森
長崎
角ぜん峠
北平村庄屋屋敷跡
梅の木
三島橋
中居の三島神社
小屋の庄屋屋敷跡
三ケ峠
川久保の茶堂
色納の茶堂
大和大師堂
小屋の馬頭観音
礎石跡
韮ケ峠
0
1000m
1 : 25,000

橋原街道5

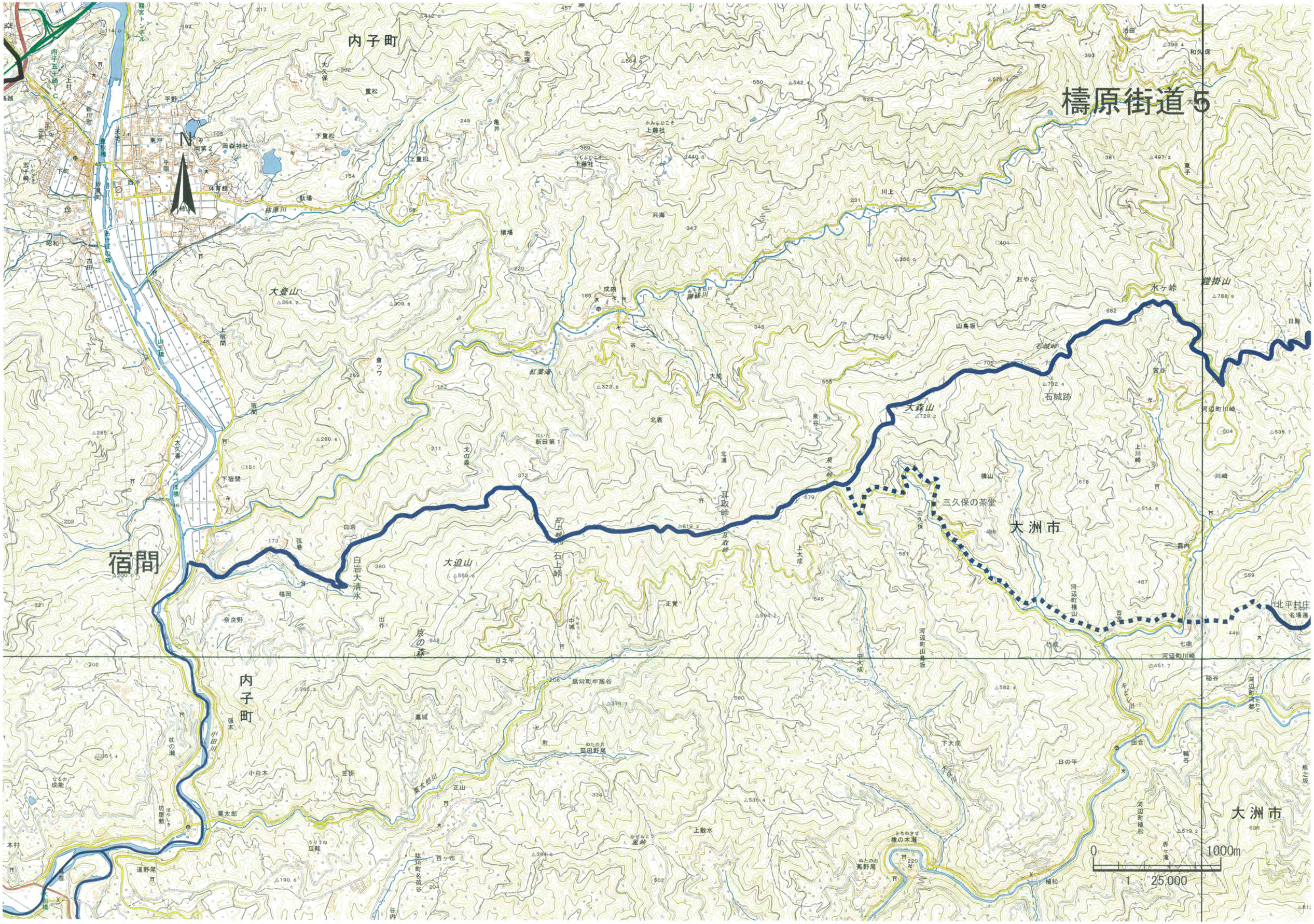
内子町
宿間
内子町
大洲市
大洲市
大登山
大迫山
大森山
石城跡
三久保の茶堂
水ケ峠
鎧掛山
石城峠
耳取峠
石上峠
白岩大清水
柿原川
1000m
1 : 25,000

橋原街道６

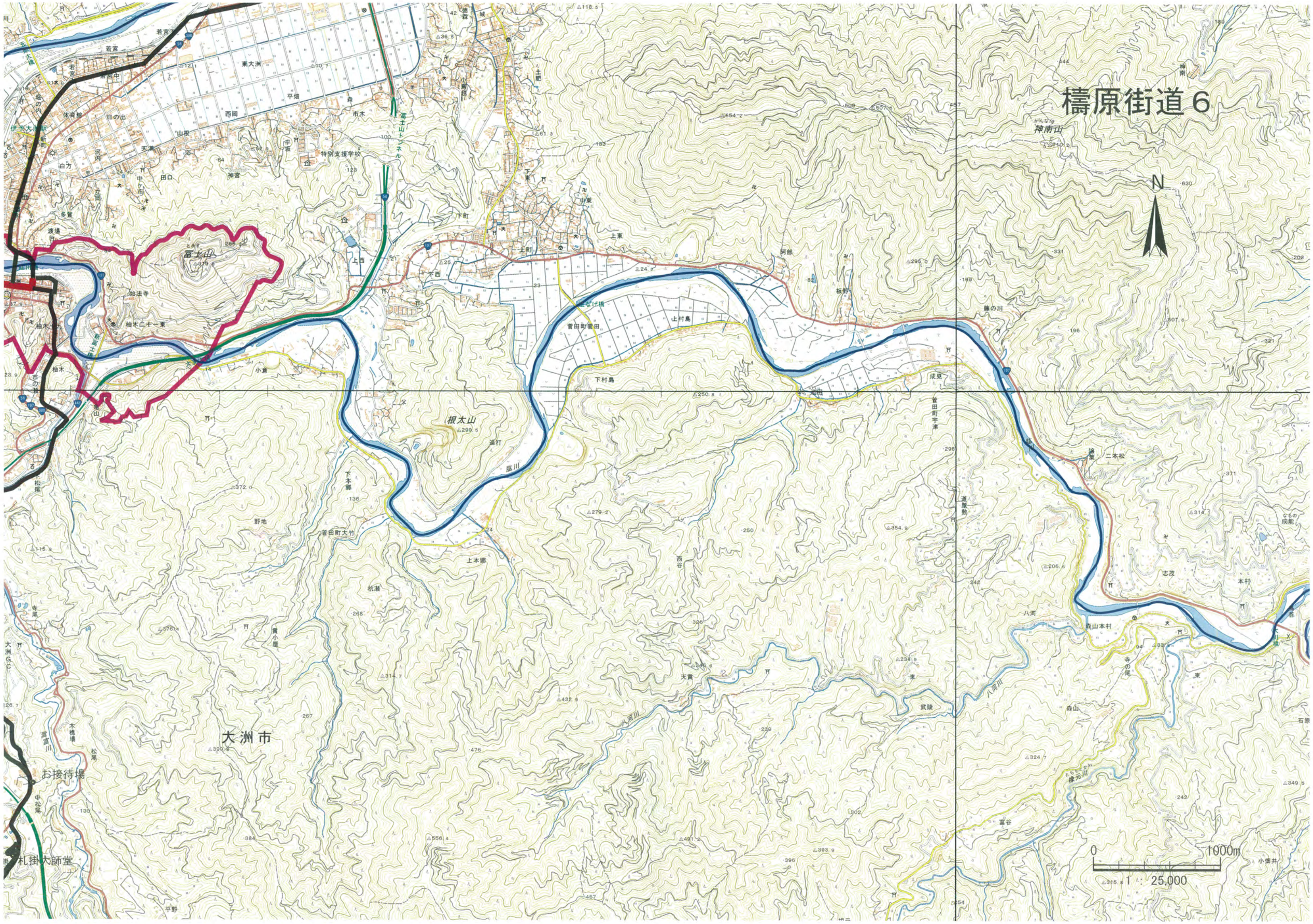

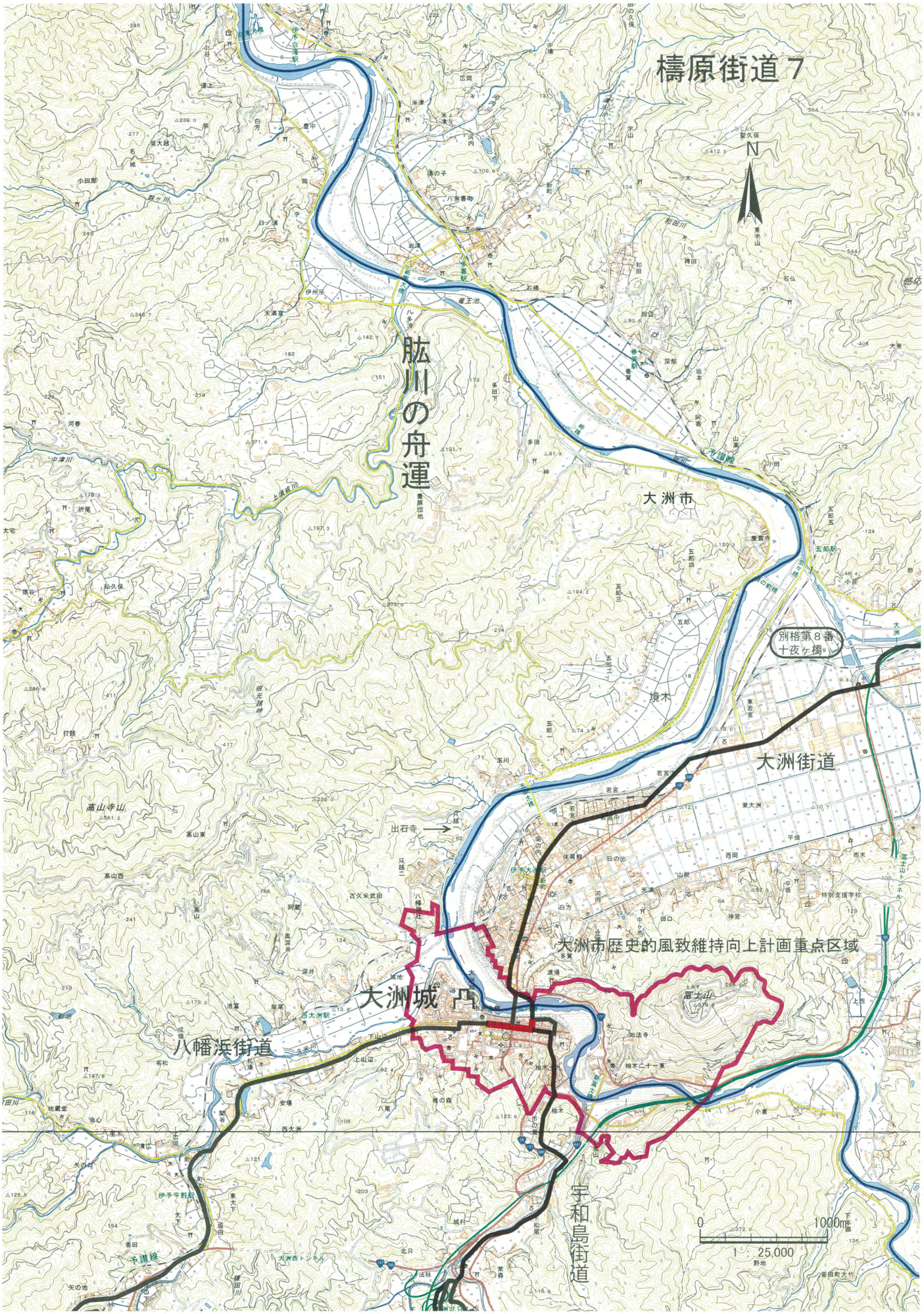
檮原街道７
肱川の舟運
大洲市
別格第８番
十夜ヶ橋
大洲街道
大洲市歴史的風致維持向上計画重点区域
大洲城
八幡浜街道
宇和島街道
N
0
1000m
1：25,000

檮原街道８

N
伊予灘
長浜
長浜港
長浜
伊予長浜駅
江湖跡
長浜大橋
長浜大橋
予讃線
大洲市
肱川の舟運
大洲市
大陰城跡
伊予出石駅
予讃線
肱川
惣瀬
小長浜
足山
皿が森
長浜町大越
長浜町上老松
長浜町仁久
長浜町黒田
黒田
長浜町晴海
長浜町拓海
橋立浜
橋立下
橋立
大谷口
今坊浜
日ノ浦
松本
長浜町今坊
大屋
大屋川
長浜町黒田
無事墓地
大成
足山
長浜町沖浦
沖浦観音
清水
小浦
下成
下平
上成
斎藤山
大久保
日野地
長浜町須沢
新造替地
大和川
長浜町穂積
穂の尾
前奥
柿の久保
加世
白滝
田ノ瀬
三島田
米場場のナゲ
高手山
鼻欠山
夫上
刈屋
刈屋峠
明寺地
横の木
大峯
本村
大和川
名城
小田原
岡
0
1000m
1：25,000