

令和7年度地方における文化行政及び
令和6年度文化関係経費の状況について

令和8年5月

文 化 庁

は し が き

我が国には各地域に多様で豊かな文化芸術が存在し、その厚みが日本文化全体の豊かさを成していると言えます。各地域の活性化を図る上でも文化芸術の果たすべき役割は極めて重要になっており、各地方公共団体においても、第2期文化芸術推進基本計画を参酌した「地方文化芸術推進基本計画」を改定・策定することが求められています。

特色ある文化芸術振興の主たる役割を担うべき地方公共団体と国が、適切な役割分担の下、一層密接な連携を図ることにより相乗効果を期することが求められ、そのためにも年々変化する各地域の文化行政の現状と文化芸術を取り巻く諸状況を的確に把握し広く共有する必要があります。

このような趣旨から、本冊子は「令和7年度地方における文化行政及び令和6年度文化関係経費の状況」について取りまとめたものです。

本冊子のとりまとめに当たり、御協力いただいた都道府県・市区町村御担当者の方々をはじめ、関係者各位に対し厚くお礼申し上げます。

目 次

I. 文化行政担当部署

1. 都道府県	1
2. 政令指定都市	9
3. 中核市	13

II. 条例、計画等

1. 文化政策のための条例の制定状況	
(1) 都道府県	23
(2) 政令指定都市	24
(3) 中核市	24
(4) 市区町村(政令市・中核市を除く)	25
2. 文化政策の計画等の策定状況	
(1) 都道府県	27
(2) 政令指定都市	28
(3) 中核市	28
(4) 市区町村(政令市・中核市を除く)	30
3. 障害者による文化芸術活動の推進に関する計画の策定状況	
(1) 都道府県	31
(2) 政令指定都市	32
(3) 中核市	33
(4) 市区町村(政令市・中核市を除く)	34

III. 文化関係経費

1. 文化関係経費	
(1) 文化関係経費の区分	35
(2) 文化関係経費の概要	36
2. 芸術文化経費	
(1) 芸術文化経費の概要	38
(2) 令和6年度芸術文化経費決算集計額の内訳	40
3. 文化財保護経費	
(1) 文化財保護経費の概要	60
(2) 令和6年度文化財保護経費決算集計額の内訳	62

<参考> 調査票様式・記入要領	69
-----------------	----

I. 文化行政担当部署

令和7年10月1日における各行政区分の担当部署を記載。

1-1. 都道府県(障害者文化芸術分野以外)

(令和7年10月1日現在)

No.	都道府県名	文化行政区分	教育委員会	知事部局
1	北海道	文化政策全般		環境生活部文化局文化振興課
		芸術文化	教育庁生涯学習推進局文化財・博物館課	環境生活部文化局文化振興課
		文化財保護	教育庁生涯学習推進局文化財・博物館課	
		国際文化交流		環境生活部文化局文化振興課／総合政策部国際局国際課
		博物館	設置等	教育庁生涯学習推進局文化財・博物館課
登録等	教育庁生涯学習推進局文化財・博物館課			
2	青森県	文化政策全般		交通・地域社会部地域生活文化課
		芸術文化		交通・地域社会部地域生活文化課
		文化財保護	教育庁文化財保護課	
		国際文化交流		観光交流推進部誘客交流課
		博物館	設置等	教育庁文化財保護課
登録等	教育庁文化財保護課			
3	岩手県	文化政策全般		文化スポーツ部文化振興課
		芸術文化		文化スポーツ部文化振興課
		文化財保護	教育委員会事務局生涯学習文化財課	
		国際文化交流		文化スポーツ部文化振興課
		博物館	設置等	教育委員会事務局生涯学習文化財課
登録等	教育委員会事務局生涯学習文化財課			
4	宮城県	文化政策全般	生涯学習課	消費生活・文化課
		芸術文化	生涯学習課	消費生活・文化課
		文化財保護	文化財課	
		国際文化交流		消費生活・文化課／国際政策課
		博物館	設置等	生涯学習課・文化財課
登録等	生涯学習課・文化財課			
5	秋田県	文化政策全般		文化振興課
		芸術文化	生涯学習課	文化振興課
		文化財保護	生涯学習課文化財保護室	
		国際文化交流		国際課
		博物館	設置等	生涯学習課
登録等	生涯学習課			
6	山形県	文化政策全般		観光文化スポーツ部県民文化芸術振興課
		芸術文化		観光文化スポーツ部県民文化芸術振興課
		文化財保護		観光文化スポーツ部県民文化芸術振興課
		国際文化交流		みらい企画創造部多文化共生・国際交流推進課
		博物館	設置等	教育局生涯教育・学習振興課
登録等				
7	福島県	文化政策全般		文化スポーツ局文化振興課
		芸術文化	教育庁社会教育課	文化スポーツ局文化振興課
		文化財保護	教育庁文化財課	
		国際文化交流		文化スポーツ局文化振興課／生活環境部国際課
		博物館	設置等	教育庁社会教育課
登録等	教育庁社会教育課			

No.	都道府県名	文化行政区分	教育委員会	知事部局
8	茨城県	文化政策全般		県民生活環境部生活文化課
		芸術文化	教育庁総務企画部文化課	県民生活環境部生活文化課
		文化財保護	教育庁総務企画部文化課	
		国際文化交流		営業戦略部国際渉外チーム
		博物館	設置等	教育庁総務企画部文化課
登録等	教育庁総務企画部文化課			
9	栃木県	文化政策全般		生活文化スポーツ部文化振興課
		芸術文化		生活文化スポーツ部文化振興課
		文化財保護		生活文化スポーツ部文化振興課
		国際文化交流		産業労働観光部国際経済課
		博物館	設置等	
登録等	教育委員会事務局生涯学習課			
10	群馬県	文化政策全般		地域創生部文化振興課
		芸術文化		地域創生部文化振興課
		文化財保護		地域創生部文化財保護課
		国際文化交流		地域創生部ぐんま暮らし・外国人活躍推進課
		博物館	設置等	
登録等			地域創生部文化振興課	
11	埼玉県	文化政策全般		県民生活部文化振興課
		芸術文化	教育総務部生涯学習推進課	県民生活部文化振興課
		文化財保護	教育総務部文化財・博物館課	
		国際文化交流		県民生活部国際課
		博物館	設置等	教育総務部文化財・博物館課
登録等	教育総務部文化財・博物館課			
12	千葉県	文化政策全般		環境生活部スポーツ・文化局文化振興課
		芸術文化		環境生活部スポーツ・文化局文化振興課
		文化財保護	教育庁教育振興部文化財課	
		国際文化交流		環境生活部スポーツ・文化局文化振興課
		博物館	設置等	
登録等			環境生活部スポーツ・文化局文化振興課	
13	東京都	文化政策全般		生活文化局文化振興部企画調整課
		芸術文化		生活文化局文化振興部企画調整課
		文化財保護	教育庁地域教育支援部管理課	
		国際文化交流		生活文化局文化振興部企画調整課
		博物館	設置等	教育庁地域教育支援部管理課
登録等	教育庁地域教育支援部管理課			
14	神奈川県	文化政策全般		文化スポーツ観光局文化課
		芸術文化		文化スポーツ観光局文化課
		文化財保護	教育局生涯学習部文化遺産課	
		国際文化交流		文化スポーツ観光局文化課
		博物館	設置等	教育局生涯学習部生涯学習課
登録等	教育局生涯学習部生涯学習課			
15	新潟県	文化政策全般		観光文化スポーツ部文化課
		芸術文化		観光文化スポーツ部文化課
		文化財保護		観光文化スポーツ部文化課
		国際文化交流		観光文化スポーツ部文化課
		博物館	設置等	
登録等			観光文化スポーツ部文化課	

No.	都道府県名	文化行政区分	教育委員会	知事部局
16	富山県	文化政策全般		生活環境文化部文化振興室
		芸術文化		生活環境文化部文化振興室
		文化財保護	教育委員会生涯学習・文化財課	
		国際文化交流		地方創生局多文化共生推進室国際課
		博物館	設置等	
登録等	教育委員会生涯学習・文化財課			
17	石川県	文化政策全般		文化振興課
		芸術文化		文化振興課
		文化財保護	文化財課	
		国際文化交流		国際交流課
		博物館	設置等	文化財課
登録等	文化財課		文化振興課	
18	福井県	文化政策全般		交流文化部文化課
		芸術文化		交流文化部文化課
		文化財保護	生涯学習・文化財課	
		国際文化交流		交流部文化部インバウンド交流課
		博物館	設置等	
登録等			交流文化部文化課	
19	山梨県	文化政策全般		観光文化・スポーツ部文化振興・文化財課
		芸術文化		観光文化・スポーツ部文化振興・文化財課
		文化財保護		観光文化・スポーツ部文化振興・文化財課
		国際文化交流		新価値・地域創造推進局国際戦略・自然首都圏推進課
		博物館	設置等	教育庁
登録等			観光文化・スポーツ部文化振興・文化財課	
20	長野県	文化政策全般		県民文化部文化振興課
		芸術文化	学びの改革支援課	県民文化部文化振興課
		文化財保護		県民文化部文化振興課
		国際文化交流		企画振興部国際交流課
		博物館	設置等	
登録等			県民文化部文化振興課	
21	岐阜県	文化政策全般		観光文化スポーツ部文化創造課
		芸術文化		観光文化スポーツ部文化創造課
		文化財保護		観光文化スポーツ部文化伝承課
		国際文化交流		観光文化スポーツ部文化創造課
		博物館	設置等	
登録等			観光文化スポーツ部文化伝承課	
22	静岡県	文化政策全般		スポーツ・文化観光部文化政策課
		芸術文化		スポーツ・文化観光部文化政策課
		文化財保護		スポーツ・文化観光部文化財課
		国際文化交流		スポーツ・文化観光部文化政策課
		博物館	設置等	教育委員会社会教育課
登録等	教育委員会社会教育課			
23	愛知県	文化政策全般		県民文化局文化部文化芸術課
		芸術文化		県民文化局文化部文化芸術課
		文化財保護		県民文化局文化部文化芸術課文化財室
		国際文化交流		県民文化局文化部文化芸術課
		博物館	設置等	あいちの学び推進課
登録等	あいちの学び推進課			

No.	都道府県名	文化行政区分	教育委員会	知事部局
24	三重県	文化政策全般		環境生活部文化振興課
		芸術文化		環境生活部文化振興課
		文化財保護	教育委員会事務局社会教育・文化財保護課	
		国際文化交流		環境生活部文化振興課
		博物館	設置等 登録等	教育委員会事務局社会教育・文化財保護課 教育委員会事務局社会教育・文化財保護課
25	滋賀県	文化政策全般		文化芸術振興課
		芸術文化		文化芸術振興課
		文化財保護		文化財保護課
		国際文化交流		観光振興局
		博物館	設置等 登録等	
26	京都府	文化政策全般		文化生活部文化政策室
		芸術文化		文化生活部文化芸術課
		文化財保護	文化財保護課	
		国際文化交流		文化生活部文化芸術課
		博物館	設置等 登録等	社会教育課 社会教育課
27	大阪府	文化政策全般		府民文化部文化・スポーツ室文化課
		芸術文化		府民文化部文化・スポーツ室文化課
		文化財保護	教育庁文化財保護課	
		国際文化交流		府民文化部都市魅力創造局国際課
		博物館	設置等 登録等	教育庁文化財保護課 教育庁文化財保護課
28	兵庫県	文化政策全般		県民生活部芸術文化課
		芸術文化		県民生活部芸術文化課
		文化財保護	教育委員会事務局文化財課	
		国際文化交流		産業労働部国際局国際課
		博物館	設置等 登録等	教育委員会事務局文化財課
29	奈良県	文化政策全般		地域創造部文化振興課
		芸術文化	教育委員会事務局高校教育課	地域創造部文化振興課
		文化財保護		地域創造部文化財課
		国際文化交流		総務部知事公室国際課
		博物館	設置等 登録等	
30	和歌山県	文化政策全般	教育庁生涯学習局文化遺産課	企画部企画政策局文化学術課
		芸術文化	教育庁生涯学習局文化遺産課	企画部企画政策局文化学術課
		文化財保護	教育庁生涯学習局文化遺産課	
		国際文化交流		企画部企画政策局文化学術課／企画部企画政策局国際課
		博物館	設置等 登録等	教育庁教育総務局総務課／教育庁教育総務局教育政策課 ／教育庁生涯学習局文化遺産課 教育庁生涯学習局文化遺産課
31	鳥取県	文化政策全般		地域社会振興部文化政策課
		芸術文化		地域社会振興部文化政策課
		文化財保護		地域社会振興部文化財課
		国際文化交流		地域社会振興部文化政策課／ 輝く鳥取創造本部観光交流局交流推進課
		博物館	設置等 登録等	博物館 博物館

No.	都道府県名	文化行政区分	教育委員会	知事部局
32	島根県	文化政策全般		環境生活部文化国際課
		芸術文化		環境生活部文化国際課
		文化財保護	教育庁文化財課	
		国際文化交流		環境生活部文化国際課
		博物館	設置等	教育庁文化財課
登録等	教育庁文化財課			
33	岡山県	文化政策全般		環境文化部文化振興課
		芸術文化	教育庁生涯学習課	環境文化部文化振興課
		文化財保護	教育庁文化財課	
		国際文化交流		環境文化部文化振興課／県民生活部国際課
		博物館	設置等	教育庁生涯学習課／文化財課
登録等	教育庁生涯学習課／文化財課			
34	広島県	文化政策全般		環境県民局文化芸術課
		芸術文化		環境県民局文化芸術課
		文化財保護	管理部文化財課	
		国際文化交流		地域政策局国際課
		博物館	設置等	管理部文化財課
登録等	学びの変革推進部生涯学習課			
35	山口県	文化政策全般		文化振興課
		芸術文化		文化振興課
		文化財保護		文化振興課
		国際文化交流		国際課／文化振興課
		博物館	設置等	学校運営・施設整備室
登録等	学校運営・施設整備室			
36	徳島県	文化政策全般		観光スポーツ文化部文化振興課
		芸術文化	義務教育課／高校教育課	観光スポーツ文化部文化振興課
		文化財保護		観光スポーツ文化部文化資源活用課
		国際文化交流		知事戦略局
		博物館	設置等	
登録等	生涯学習課			
37	香川県	文化政策全般		政策部文化芸術局文化振興課
		芸術文化		政策部文化芸術局文化振興課
		文化財保護	生涯学習・文化財課	
		国際文化交流		総務部知事公室国際課
		博物館	設置等	生涯学習・文化財課
登録等	生涯学習・文化財課			
38	愛媛県	文化政策全般		観光スポーツ文化部文化局文化振興課
		芸術文化		観光スポーツ文化部文化局文化振興課
		文化財保護	教育委員会事務局管理部文化財保護課	
		国際文化交流		観光スポーツ文化部文化局文化振興課／ 観光スポーツ文化部観光交流局観光国際課
		博物館	設置等	
登録等			観光スポーツ文化部文化局まなび推進課	
39	高知県	文化政策全般		文化生活部文化振興課
		芸術文化		文化生活部文化振興課
		文化財保護		文化生活部歴史文化財課
		国際文化交流		文化生活部国際交流課
		博物館	設置等	教育委員会事務局生涯学習課
登録等	教育委員会事務局生涯学習課		文化生活部文化振興課／文化生活部歴史文化財課	

No.	都道府県名	文化行政区分	教育委員会	知事部局
40	福岡県	文化政策全般		人づくり・県民生活部文化振興課
		芸術文化	教育振興部社会教育課	人づくり・県民生活部文化振興課
		文化財保護	教育総務部文化財保護課	
		国際文化交流		
		博物館	設置等 登録等	教育振興部社会教育課
41	佐賀県	文化政策全般		地域交流部文化・観光局文化課
		芸術文化	学校教育課	地域交流部文化・観光局文化課
		文化財保護		地域交流部文化・観光局文化課文化財保護・活用室
		国際文化交流		地域交流部多文化共生さが推進課
		博物館	設置等 登録等	地域交流部文化・観光局文化課
42	長崎県	文化政策全般		文化観光国際部文化振興・世界遺産課
		芸術文化		文化観光国際部文化振興・世界遺産課
		文化財保護	教育庁学芸文化課	
		国際文化交流		文化観光国際部国際課
		博物館	設置等 登録等	教育庁学芸文化課 教育庁学芸文化課
43	熊本県	文化政策全般		観光文化政策課
		芸術文化		観光文化政策課
		文化財保護	文化課	
		国際文化交流		観光文化政策課
		博物館	設置等 登録等	文化課
44	大分県	文化政策全般		企画振興部芸術文化振興課
		芸術文化		企画振興部芸術文化振興課
		文化財保護	教育庁文化課	
		国際文化交流	教育庁文化課	企画振興部芸術文化振興課
		博物館	設置等 登録等	教育庁文化課 教育庁文化課
45	宮崎県	文化政策全般	生涯学習課／文化財課	総合政策部みやざき文化振興課
		芸術文化	生涯学習課	総合政策部みやざき文化振興課
		文化財保護	文化財課	
		国際文化交流	生涯学習課／高校教育課	総合政策部みやざき文化振興課／ 商工観光労働部国際・経済交流課
		博物館	設置等 登録等	文化財課 文化財課
46	鹿児島県	文化政策全般		観光・文化スポーツ部文化振興課
		芸術文化		観光・文化スポーツ部文化振興課
		文化財保護	教育庁文化財課	
		国際文化交流		観光・文化スポーツ部文化振興課
		博物館	設置等 登録等	教育庁文化財課 教育庁文化財課
47	沖縄県	文化政策全般		文化観光スポーツ部文化振興課
		芸術文化	文化財課	文化観光スポーツ部文化振興課／空手振興課
		文化財保護	文化財課	
		国際文化交流	文化財課	文化観光スポーツ部文化振興課／交流推進課
		博物館	設置等 登録等	文化財課 文化財課

※各地方公共団体からの回答を基に作成。
 ※文化財保護に関する事務、博物館に関する事務については、首長部局に委任・補助執行している地方公共団体もある。
 なお、文化財保護法及び地方教育行政の組織及び運営に関する法律の改正、また、地域の自主性及び自立性を高めるための改革の推進を図るための関係法律の整備に関する法律(第9次地方分権一括法)に伴い、条例改正により文化財保護に関する事務、博物館に関する事務を、首長部局に移管した地方公共団体もある。

1-2. 都道府県(障害者文化芸術分野)

(令和7年10月1日現在)

No.	都道府県名	文化行政区分	文化政策部門	障害者福祉部門
1	北海道	障害者文化芸術	環境生活部文化局文化振興課	保健福祉部福祉局障がい者保健福祉課
2	青森県	障害者文化芸術		健康医療福祉部障がい福祉課
3	岩手県	障害者文化芸術	文化スポーツ部文化振興課	保健福祉部障がい保健福祉課
4	宮城県	障害者文化芸術	消費生活・文化課／障害福祉課	障害福祉課
5	秋田県	障害者文化芸術	文化振興課	障害福祉課
6	山形県	障害者文化芸術	観光文化スポーツ部県民文化芸術振興課	健康福祉部障がい福祉課
7	福島県	障害者文化芸術	文化スポーツ局文化振興課	保健福祉部障がい福祉課
8	茨城県	障害者文化芸術	県民生活環境部生活文化課	福祉部障害福祉課
9	栃木県	障害者文化芸術		保健福祉部障害福祉課
10	群馬県	障害者文化芸術		健康福祉部障害政策課
11	埼玉県	障害者文化芸術		福祉部障害者福祉推進課
12	千葉県	障害者文化芸術	環境生活部スポーツ・文化局文化振興課	
13	東京都	障害者文化芸術	生活文化局文化振興部企画調整課	
14	神奈川県	障害者文化芸術	文化スポーツ観光局文化課	福祉子どもみらい局福祉部障害福祉課
15	新潟県	障害者文化芸術	観光文化スポーツ部文化課	福祉保健部障害福祉課
16	富山県	障害者文化芸術		厚生部障害福祉課
17	石川県	障害者文化芸術	文化振興課	障害保健福祉課
18	福井県	障害者文化芸術		健康福祉部障がい福祉課
19	山梨県	障害者文化芸術		福祉保健部障害福祉課
20	長野県	障害者文化芸術		健康福祉部障がい者支援課
21	岐阜県	障害者文化芸術	観光文化スポーツ部文化創造課	健康福祉部障害福祉課
22	静岡県	障害者文化芸術	スポーツ・文化観光部文化政策課	
23	愛知県	障害者文化芸術	福祉局福祉部障害福祉課	福祉局福祉部障害福祉課
24	三重県	障害者文化芸術		子ども・福祉部障がい福祉課
25	滋賀県	障害者文化芸術	文化芸術振興課	障害福祉課
26	京都府	障害者文化芸術		障害者支援課
27	大阪府	障害者文化芸術		福祉部障がい福祉室
28	兵庫県	障害者文化芸術		福祉部ユニバーサル推進課
29	奈良県	障害者文化芸術		福祉保健部障害福祉課
30	和歌山県	障害者文化芸術	企画部企画政策局文化学術課	福祉保健部福祉保健政策局障害福祉課
31	鳥取県	障害者文化芸術		福祉保健部ささえあい福祉局障がい福祉課
32	島根県	障害者文化芸術	環境生活部文化国際課	健康福祉部障がい福祉課
33	岡山県	障害者文化芸術	環境文化部文化振興課	子ども・福祉部障害福祉課
34	広島県	障害者文化芸術		健康福祉局障害者支援課
35	山口県	障害者文化芸術	障害者支援課	障害者支援課
36	徳島県	障害者文化芸術		保健福祉部障がい福祉課
37	香川県	障害者文化芸術		健康福祉部障害福祉課
38	愛媛県	障害者文化芸術		保健福祉部生きがい推進局障がい福祉課
39	高知県	障害者文化芸術		子ども・福祉政策部障害福祉課
40	福岡県	障害者文化芸術	人づくり・県民生活部文化振興課	福祉労働部障がい福祉課

No.	都道府県名	文化行政区分	文化政策部門	障害者福祉部門
41	佐賀県	障害者文化芸術	地域交流部文化・観光局文化課	健康福祉部障害福祉課
42	長崎県	障害者文化芸術	福祉保健部障害福祉課	福祉保健部障害福祉課
43	熊本県	障害者文化芸術		障がい者支援課
44	大分県	障害者文化芸術		福祉保健部障害者社会参加推進室
45	宮崎県	障害者文化芸術	総合政策部みやざき文化振興課	福祉保健部障がい福祉課
46	鹿児島県	障害者文化芸術	観光・文化スポーツ部文化振興課	観光・文化スポーツ部文化振興課
47	沖縄県	障害者文化芸術		生活福祉部障害福祉課

※各地方公共団体からの回答を基に作成。

2-1. 政令指定都市(障害者文化芸術分野以外)

(令和7年10月1日現在)

No.	市名	文化行政区分	教育委員会	市長部局
1	札幌市	文化政策全般		市民文化局文化部文化振興課
		芸術文化		市民文化局文化部文化振興課
		文化財保護		市民文化局文化部文化財課
		国際文化交流		市民文化局文化部文化振興課
		博物館	設置等	
登録等				
2	仙台市	文化政策全般		文化観光局文化スポーツ部文化振興課
		芸術文化	教育局生涯学習部生涯学習課	文化観光局文化スポーツ部文化振興課
		文化財保護	教育局生涯学習部文化財課	
		国際文化交流		文化観光局交流企画課
		博物館	設置等	教育局博物館
登録等	教育局生涯学習部生涯学習課			
3	さいたま市	文化政策全般		スポーツ文化局文化部文化政策室
		芸術文化		スポーツ文化局文化部文化振興課
		文化財保護	生涯学習部文化財保護課	
		国際文化交流		経済局商工観光部観光国際課
		博物館	設置等	生涯学習部博物館
登録等	生涯学習部博物館			
4	千葉市	文化政策全般		市民局生活文化スポーツ部文化振興課
		芸術文化		市民局生活文化スポーツ部文化振興課
		文化財保護	生涯学習部文化財課	
		国際文化交流		市民局市民自治推進部国際交流課
		博物館	設置等	生涯学習部文化財課
登録等	生涯学習部文化財課			
5	横浜市	文化政策全般		にぎわいスポーツ文化局文化振興課
		芸術文化		にぎわいスポーツ文化局創造都市推進課／文化振興課
		文化財保護	生涯学習文化財課	
		国際文化交流		にぎわいスポーツ文化局創造都市推進課
		博物館	設置等	生涯学習文化財課
登録等	生涯学習文化財課			
6	川崎市	文化政策全般		市民文化局市民文化振興室
		芸術文化		市民文化局市民文化振興室
		文化財保護	生涯学習部文化財課	
		国際文化交流		総務企画局国際交流担当／市民文化局市民文化振興室
		博物館	設置等	
登録等	生涯学習部文化財課			
7	相模原市	文化政策全般		市民局文化振興課
		芸術文化		市民局文化振興課
		文化財保護	教育局生涯学習部文化財課	
		国際文化交流		市民局国際課
		博物館	設置等	教育局生涯学習部博物館
登録等	教育局生涯学習部博物館			

No.	市名	文化行政区分	教育委員会	市長部局
8	新潟市	文化政策全般		文化スポーツ部文化政策課
		芸術文化		文化スポーツ部文化政策課
		文化財保護		文化スポーツ部歴史文化課
		国際文化交流		観光・国際交流部国際課
		博物館	設置等	
登録等			文化スポーツ部歴史文化課	
9	静岡市	文化政策全般		観光交流文化局文化政策課
		芸術文化		観光交流文化局文化政策課
		文化財保護		観光交流文化局歴史文化課
		国際文化交流		観光交流文化局国際交流課
		博物館	設置等	
登録等				
10	浜松市	文化政策全般		市民部創造都市・文化振興課
		芸術文化		市民部創造都市・文化振興課
		文化財保護		市民部文化財課
		国際文化交流		企画調整部企画課
		博物館	設置等	
登録等			市民部文化財課	
11	名古屋市	文化政策全般		観光文化交流局文化歴史まちづくり部文化芸術推進課
		芸術文化		観光文化交流局文化歴史まちづくり部文化芸術推進課
		文化財保護	教育委員会事務局生涯学習部文化財保護課	
		国際文化交流		観光文化交流局観光交流部国際交流課
		博物館	設置等	教育委員会事務局生涯学習部文化財保護課
登録等	教育委員会事務局生涯学習部文化財保護課			
12	京都市	文化政策全般		文化市民局文化芸術都市推進室文化芸術企画課
		芸術文化		文化市民局文化芸術都市推進室文化芸術企画課
		文化財保護		文化市民局文化芸術都市推進室文化財保護課
		国際文化交流		総合企画局国際交流・共生推進室
		博物館	設置等	教育委員会事務局生涯学習部
登録等	教育委員会事務局生涯学習部			
13	大阪市	文化政策全般		経済戦略局文化部文化課
		芸術文化		経済戦略局文化部文化課
		文化財保護	教育委員会事務局総務部文化財保護課	
		国際文化交流		経済戦略局立地交流推進部国際担当
		博物館	設置等	
登録等	教育委員会事務局総務部文化財保護課			
14	堺市	文化政策全般		文化観光局文化国際部文化課
		芸術文化	教育委員会事務局教育センター企画相談課	文化観光局文化国際部文化課
		文化財保護		文化観光局歴史遺産活用部文化財課／ 文化観光局歴史遺産活用部世界遺産課
		国際文化交流		文化観光局文化国際部国際課／ 文化観光局文化国際部文化課
		博物館	設置等	
登録等			文化観光局歴史遺産活用部文化財課	

No.	市名	文化行政区分	教育委員会	市長部局
15	神戸市	文化政策全般		文化スポーツ局文化交流課
		芸術文化		文化スポーツ局文化交流課
		文化財保護		文化スポーツ局文化財課
		国際文化交流		企画調整局国際課
		博物館	設置等	
登録等	教育委員会		文化スポーツ局文化財課	
16	岡山市	文化政策全般		スポーツ文化局スポーツ文化部文化振興課
		芸術文化		文化振興課/産業観光局観光部観光振興課
		文化財保護	生涯学習部文化財課	
		国際文化交流		文化振興課/市民協働局市民協働部国際課
		博物館	設置等	
登録等	生涯学習部生涯学習課			
17	広島市	文化政策全般		市民局文化スポーツ部文化振興課
		芸術文化		市民局文化スポーツ部文化振興課
		文化財保護		市民局文化スポーツ部文化振興課
		国際文化交流		市民局文化スポーツ部文化振興課・国際化推進課
		博物館	設置等	
登録等			市民局文化スポーツ部文化振興課	
18	北九州市	文化政策全般		都市ブランド創造局総務文化部文化企画課
		芸術文化		都市ブランド創造局総務文化部文化企画課
		文化財保護		都市ブランド創造局総務文化部文化企画課
		国際文化交流		都市ブランド創造局総務文化部文化企画課/ 政策局グローバル挑戦部国際政策課
		博物館	設置等	
登録等			都市ブランド創造局総務文化部文化企画課	
19	福岡市	文化政策全般		経済観光文化局文化まつり振興部文化振興課
		芸術文化		経済観光文化局文化まつり振興部文化振興課
		文化財保護		経済観光文化局文化財活用部文化財活用課
		国際文化交流		総務企画局国際部アジア連携課
		博物館	設置等	
登録等			経済観光文化局博物館運営課	
20	熊本市	文化政策全般		文化市民局文化創造部文化政策課
		芸術文化		文化市民局文化創造部文化政策課
		文化財保護		文化市民局文化創造部文化財課
		国際文化交流		政策局総合政策部国際課
		博物館	設置等	教育総務部熊本博物館
登録等	教育総務部教育政策課			

※各地方公共団体からの回答を基に作成。

※文化財保護に関する事務、博物館に関する事務については、首長部局に委任・補助執行している地方公共団体もある。

なお、文化財保護法及び地方教育行政の組織及び運営に関する法律の改正、また、地域の自主性及び自立性を高めるための改革の推進を図るための関係法律の整備に関する法律(第9次地方分権一括法)に伴い、条例改正により文化財保護に関する事務、博物館に関する事務を、首長部局に移管した地方公共団体もある。

2-2. 政令指定都市(障害者文化芸術分野)

(令和7年10月1日現在)

No.	市名	文化行政区分	文化政策部門	障害者福祉部門
1	札幌市	障害者文化芸術	市民文化局文化部文化振興課	保健福祉局障がい保健福祉部障がい福祉課
2	仙台市	障害者文化芸術	文化観光局文化スポーツ部文化振興課	健康福祉局障害福祉部障害企画課
3	さいたま市	障害者文化芸術		福祉局障害福祉部障害政策課
4	千葉市	障害者文化芸術	市民局生活文化スポーツ部文化振興課	保健福祉局高齢障害部障害者自立支援課
5	横浜市	障害者文化芸術		健康福祉局障害施策推進課
6	川崎市	障害者文化芸術	市民文化局市民文化振興室	
7	相模原市	障害者文化芸術	市民局文化振興課	健康福祉局地域包括ケア推進部高齢・障害者福祉課
8	新潟市	障害者文化芸術	文化スポーツ部文化政策課	福祉部障がい福祉課
9	静岡市	障害者文化芸術	観光交流文化局文化政策課	保健福祉長寿局健康福祉部障害福祉企画課
10	浜松市	障害者文化芸術		
11	名古屋市	障害者文化芸術		健康福祉局障害福祉部障害企画課
12	京都市	障害者文化芸術	文化市民局文化芸術都市推進室文化芸術企画課	保健福祉局障害保健福祉推進室
13	大阪市	障害者文化芸術	経済戦略局文化部文化課	福祉局障がい者施策部障がい福祉課
14	堺市	障害者文化芸術	文化観光局文化国際部文化課	健康福祉局障害福祉部障害施策推進課
15	神戸市	障害者文化芸術	文化スポーツ局文化交流課	福祉局障害福祉課
16	岡山市	障害者文化芸術	文化振興課	保健福祉局障害・生活福祉部障害福祉課
17	広島市	障害者文化芸術	市民局文化スポーツ部文化振興課	健康福祉局障害福祉課
18	北九州市	障害者文化芸術	都市ブランド創造局総務文化部文化企画課	保健福祉局障害福祉部障害福祉企画課
19	福岡市	障害者文化芸術	経済観光文化局文化まつり振興部文化振興課	福祉局障がい者部障がい企画課
20	熊本市	障害者文化芸術	文化市民局文化創造部文化政策課	健康福祉局障がい者支援部障がい福祉課

※各地方公共団体からの回答を基に作成。

3-1. 中核市(障害者文化芸術分野以外)

(令和7年10月1日現在)

No.	市名	文化行政区分	教育委員会	市長部局
1	函館市	文化政策全般	生涯学習部生涯学習文化課	
		芸術文化	生涯学習部生涯学習文化課	
		文化財保護	生涯学習部文化財課	
		国際文化交流		企画部国際・地域交流課
		博物館	市立函館博物館	
2	旭川市	文化政策全般	社会教育部文化振興課	
		芸術文化	社会教育部文化振興課	
		文化財保護	社会教育部文化振興課	
		国際文化交流		総合政策部都市交流課
		博物館	社会教育部博物館	
3	青森市	文化政策全般	文化学習活動推進課	
		芸術文化	文化学習活動推進課・浪岡教育課	
		文化財保護	文化遺産課／浪岡教育課	
		国際文化交流		経済部交流推進課
		博物館	文化遺産課／浪岡教育課	
4	八戸市	文化政策全般		観光文化スポーツ部文化創造推進課
		芸術文化		観光文化スポーツ部文化創造推進課
		文化財保護	社会教育課	
		国際文化交流		総合政策部市民連携推進課
		博物館	博物館	
5	盛岡市	文化政策全般		交流推進部文化国際課
		芸術文化		交流推進部文化国際課
		文化財保護	歴史文化課	
		国際文化交流		交流推進部文化国際課
		博物館	歴史文化課	
6	秋田市	文化政策全般		観光文化スポーツ部文化振興課
		芸術文化		観光文化スポーツ部文化振興課
		文化財保護		観光文化スポーツ部文化振興課
		国際文化交流		企画財政部企画調整課
		博物館		観光文化スポーツ部千秋美術館／佐竹史料館
7	山形市	文化政策全般		文化創造都市課
		芸術文化		文化創造都市課
		文化財保護		文化創造都市課
		国際文化交流		文化創造都市課
		博物館		文化創造都市課
8	福島市	文化政策全般		文化振興課
		芸術文化		文化振興課
		文化財保護		文化振興課
		国際文化交流		文化振興課
		博物館		文化振興課

No.	市名	文化行政区分	教育委員会	市長部局
9	郡山市	文化政策全般		文化スポーツ観光部文化振興課
		芸術文化	教育総務部美術館	文化スポーツ観光部文化振興課
		文化財保護		文化スポーツ観光部文化振興課
		国際文化交流		市民部ダイバーシティ推進課
		博物館	教育総務部美術館	文化スポーツ観光部歴史情報博物館
10	いわき市	文化政策全般		観光文化スポーツ部文化振興課
		芸術文化		観光文化スポーツ部文化振興課
		文化財保護		観光文化スポーツ部文化振興課
		国際文化交流		観光文化スポーツ部交流推進課
		博物館		観光文化スポーツ部いわき市立美術館
11	水戸市	文化政策全般		市民協働部文化交流課
		芸術文化	総合教育研究所	市民協働部文化交流課
		文化財保護	歴史文化財課	
		国際文化交流		市民協働部文化交流課
		博物館	歴史文化財課	
12	宇都宮市	文化政策全般		総合政策部政策審議室
		芸術文化		魅力創造部文化都市推進課
		文化財保護		魅力創造部文化都市推進課
		国際文化交流		市民まちづくり部多文化共生推進課
		博物館		
13	前橋市	文化政策全般		文化スポーツ観光部文化国際課
		芸術文化		文化スポーツ観光部文化国際課
		文化財保護	教育委員会事務局文化財保護課	
		国際文化交流		文化スポーツ観光部文化国際課
		博物館		文化スポーツ観光部文化国際課
14	高崎市	文化政策全般		総務部文化課
		芸術文化		総務部文化課
		文化財保護	教育部文化財保護課	
		国際文化交流		総務部文化課
		博物館	教育部文化財保護課 (文化財関係の登録博物館であるかみつけの里博物館のみ)	総務部文化課(博物館相当施設に該当する美術館のみ)
15	川越市	文化政策全般		文化スポーツ部文化芸術振興課
		芸術文化		文化スポーツ部文化芸術振興課
		文化財保護	教育総務部文化財保護課	都市計画部都市景観課
		国際文化交流		文化スポーツ部国際文化交流課
		博物館	教育総務部博物館	
16	川口市	文化政策全般		市民生活部文化推進室
		芸術文化		市民生活部文化推進室
		文化財保護	教育総務部文化財課	
		国際文化交流		市民生活部協働推進課
		博物館	教育総務部文化財課(博物館類似施設)／ 教育総務部科学館(博物館類似施設)	

No.	市名	文化行政区分	教育委員会	市長部局
17	越谷市	文化政策全般	教育総務部生涯学習課	
		芸術文化	教育総務部生涯学習課	
		文化財保護	教育総務部生涯学習課	
		国際文化交流		市民協働部市民活動支援課
		博物館		
18	船橋市	文化政策全般	生涯学習部文化課	
		芸術文化	生涯学習部文化課	
		文化財保護	生涯学習部文化課	
		国際文化交流		市長公室国際交流課
		博物館	生涯学習部郷土資料館	
19	柏市	文化政策全般	生涯学習部文化課	
		芸術文化	生涯学習部文化課	
		文化財保護	生涯学習部文化課	
		国際文化交流		企画部共生・交流推進センター
		博物館		
20	八王子市	文化政策全般		市民活動推進部学園都市文化課
		芸術文化		市民活動推進部学園都市文化課
		文化財保護	生涯学習スポーツ部文化財課	
		国際文化交流		市民活動推進部学園都市文化課
		博物館	生涯学習スポーツ部文化財課	
21	横須賀市	文化政策全般		文化スポーツ観光部文化振興課
		芸術文化		文化スポーツ観光部文化振興課
		文化財保護	教育総務部生涯学習課	
		国際文化交流		市長室国際交流・基地政策課
		博物館	教育総務部博物館運営課	文化スポーツ観光部美術館運営課
22	富山市	文化政策全般		企画管理部文化国際課
		芸術文化		企画管理部文化国際課
		文化財保護	教育委員会生涯学習課	
		国際文化交流		企画管理部文化国際課
		博物館	教育委員会生涯学習課	
23	金沢市	文化政策全般		文化スポーツ局文化政策課
		芸術文化		文化スポーツ局文化政策課
		文化財保護		文化スポーツ局文化財保護課／ 文化スポーツ局歴史都市推進課
		国際文化交流		都市政策局国際交流課／文化スポーツ局文化政策課
		博物館		文化スポーツ局文化政策課
24	福井市	文化政策全般		商工労働部観光文化スポーツ局文化振興課
		芸術文化		商工労働部観光文化スポーツ局文化振興課
		文化財保護	教育委員会事務局文化財保護課	
		国際文化交流		商工労働部観光文化スポーツ局観光振興課国際室
		博物館		商工労働部観光文化スポーツ局郷土歴史博物館

No.	市名	文化行政区分	教育委員会	市長部局
25	甲府市	文化政策全般	生涯学習室	企画総室政策課
		芸術文化	生涯学習室生涯学習課	
		文化財保護	生涯学習室歴史文化財課	
		国際文化交流		市長室国際交流課
		博物館	生涯学習室歴史文化財課	
26	長野市	文化政策全般		観光文化部文化芸術課
		芸術文化		観光文化部文化芸術課
		文化財保護		観光文化部文化財課
		国際文化交流		観光文化部観光振興課インバウンド国際室
		博物館		観光文化部博物館
27	松本市	文化政策全般		文化観光部文化振興課
		芸術文化		文化観光部文化振興課
		文化財保護		文化観光部文化財課
		国際文化交流		住民自治局人権共生課
		博物館		文化観光部博物館
28	岐阜市	文化政策全般		ぎふ魅力づくり推進部ぎふ魅力づくり推進政策課
		芸術文化		ぎふ魅力づくり推進部文化芸術課
		文化財保護		ぎふ魅力づくり推進部文化財保護課
		国際文化交流		ぎふ魅力づくり推進部国際課
		博物館		ぎふ魅力づくり推進部歴史博物館
29	豊橋市	文化政策全般		文化・スポーツ部文化課
		芸術文化		文化・スポーツ部文化課
		文化財保護	教育部美術博物館	
		国際文化交流		市民協創部多文化共生・国際課
		博物館	教育部美術博物館	
30	岡崎市	文化政策全般		社会文化部文化振興課
		芸術文化		社会文化部文化振興課
		文化財保護	教育委員会事務局社会教育課	
		国際文化交流		社会文化部多様性社会推進課
		博物館		美術博物館
31	一宮市	文化政策全般	教育部生涯学習課	活力創造部指定管理課
		芸術文化	教育部生涯学習課	
		文化財保護		活力創造部博物館管理課
		国際文化交流		活力創造部観光交流課
		博物館		活力創造部博物館管理課
32	豊田市	文化政策全般		魅力創造部文化振興課
		芸術文化		美術・博物館美術館
		文化財保護		美術・博物館文化財課
		国際文化交流		地域活躍部多様性社会共創課
		博物館		美術・博物館博物館

No.	市名	文化行政区分	教育委員会	市長部局
33	大津市	文化政策全般		市民部文化振興課
		芸術文化		市民部文化振興課
		文化財保護		市民部文化財保護課
		国際文化交流		政策調整部多文化共生・国際室
		博物館		市民部歴史博物館
34	豊中市	文化政策全般		都市活力部魅力文化創造課
		芸術文化	教育委員会事務局学校教育課	都市活力部魅力文化創造課
		文化財保護	教育委員会事務局社会教育課	
		国際文化交流		都市活力部魅力文化創造課
		博物館		
35	吹田市	文化政策全般		都市魅力部文化スポーツ推進室
		芸術文化		都市魅力部文化スポーツ推進室
		文化財保護	文化財保護課	
		国際文化交流		都市魅力部文化スポーツ推進室
		博物館	文化財保護課	
36	高槻市	文化政策全般		市民生活環境部文化スポーツ振興課
		芸術文化		市民生活環境部文化スポーツ振興課
		文化財保護		街にぎわい部文化財課
		国際文化交流		総合戦略部市長室
		博物館		街にぎわい部文化財課
37	枚方市	文化政策全般		観光にぎわい部文化生涯学習課
		芸術文化		観光にぎわい部文化生涯学習課
		文化財保護		観光にぎわい部文化財課
		国際文化交流		
		博物館		
38	八尾市	文化政策全般		魅力創造部文化・スポーツ振興課
		芸術文化		魅力創造部文化・スポーツ振興課
		文化財保護		魅力創造部観光・文化財課
		国際文化交流		人権ふれあい部人権政策課
		博物館		魅力創造部観光・文化財課
39	寝屋川市	文化政策全般		市民活動部文化スポーツ室
		芸術文化		市民活動部文化スポーツ室
		文化財保護		市民活動部文化スポーツ室
		国際文化交流		市民活動部市民活動振興室
		博物館		市民活動部文化スポーツ室
40	東大阪市	文化政策全般		人権文化部文化室文化のまち推進課
		芸術文化	社会教育部社会教育センター	人権文化部文化室文化のまち推進課
		文化財保護		人権文化部文化室文化財課
		国際文化交流		都市魅力産業スポーツ部国際観光室／ 人権文化部多文化共生・男女共同参画課
		博物館		人権文化部文化室文化財課

No.	市名	文化行政区分	教育委員会	市長部局
41	姫路市	文化政策全般		観光経済局観光コンベンション室文化国際課
		芸術文化		観光経済局観光コンベンション室文化国際課
		文化財保護	教育委員会生涯学習部文化財課	
		国際文化交流		観光経済局観光コンベンション室文化国際課
		博物館		
42	尼崎市	文化政策全般		総合政策局文化振興課
		芸術文化		総合政策局文化振興課
		文化財保護	社会教育部歴史博物館	
		国際文化交流		秘書室政策秘書担当
		博物館	社会教育部歴史博物館	
43	明石市	文化政策全般		市民生活局文化・スポーツ室文化・国際交流担当
		芸術文化		市民生活局文化・スポーツ室文化・国際交流担当
		文化財保護		市民生活局文化・スポーツ室歴史文化財担当
		国際文化交流		市民生活局文化・スポーツ室文化・国際交流担当
		博物館		市民生活局文化・スポーツ室歴史文化財担当／ 政策局広報プロモーション室天文科学館
44	西宮市	文化政策全般		産業文化局文化スポーツ部文化スポーツ課
		芸術文化		産業文化局文化スポーツ部文化スポーツ課
		文化財保護		産業文化局文化スポーツ部文化財課
		国際文化交流		政策局市長室秘書課
		博物館		産業文化局文化スポーツ部文化財課／文化スポーツ課
45	奈良市	文化政策全般		市民部文化振興課
		芸術文化		市民部文化振興課
		文化財保護	文化財課	
		国際文化交流		観光経済部観光戦略課
		博物館		
46	和歌山市	文化政策全般		産業交流局文化スポーツ部文化振興課
		芸術文化		産業交流局文化スポーツ部文化振興課
		文化財保護		産業交流局文化スポーツ部文化振興課
		国際文化交流		産業交流局観光国際部国際交流課
		博物館		産業交流局文化スポーツ部文化振興課
47	鳥取市	文化政策全般		企画推進部文化交流課
		芸術文化	生涯学習・スポーツ課	企画推進部文化交流課
		文化財保護	文化財課	
		国際文化交流		企画推進部文化交流課
		博物館	文化財課／生涯学習・スポーツ課	
48	松江市	文化政策全般		文化スポーツ部文化振興課
		芸術文化		文化スポーツ部文化振興課
		文化財保護		文化スポーツ部文化財課
		国際文化交流		観光部国際観光課
		博物館		文化スポーツ部松江歴史館

No.	市名	文化行政区分	教育委員会	市長部局
49	倉敷市	文化政策全般		文化産業局文化観光部文化振興課
		芸術文化	生涯学習部美術館	文化産業局文化観光部文化振興課
		文化財保護	生涯学習部文化財保護課	
		国際文化交流		文化産業局文化観光部国際課
		博物館	生涯学習部自然史博物館	
50	呉市	文化政策全般		文化スポーツ部文化振興課
		芸術文化		文化スポーツ部文化振興課
		文化財保護		文化スポーツ部文化振興課
		国際文化交流		市民部地域協働課国際交流センター
		博物館		文化スポーツ部文化振興課
51	福山市	文化政策全般		文化振興課
		芸術文化		文化振興課
		文化財保護		文化振興課
		国際文化交流		文化振興課／市民生活課
		博物館		文化振興課
52	下関市	文化政策全般		観光スポーツ文化部文化振興課
		芸術文化	美術館	観光スポーツ文化部文化振興課
		文化財保護	教育部文化財保護課	
		国際文化交流		観光スポーツ文化部文化振興課／国際課
		博物館	教育部文化財保護課／歴史博物館	
53	高松市	文化政策全般		創造都市推進局文化・観光・スポーツ部文化芸術振興課
		芸術文化		創造都市推進局文化・観光・スポーツ部文化芸術振興課
		文化財保護		創造都市推進局文化・観光・スポーツ部文化財課
		国際文化交流		創造都市推進局文化・観光・スポーツ部観光交流課都市交流室
		博物館		創造都市推進局文化・観光・スポーツ部文化財課
54	松山市	文化政策全般		坂の上の雲まちづくり部文化・ことば課
		芸術文化		坂の上の雲まちづくり部文化・ことば課
		文化財保護	文化財課	
		国際文化交流		産業経済部観光・国際交流課／坂の上の雲まちづくり部文化・ことば課
		博物館	教育委員会事務局子規記念博物館	
55	高知市	文化政策全般		文化振興課
		芸術文化		文化振興課
		文化財保護		民権・文化財課
		国際文化交流		総務課
		博物館	図書館・科学館課	文化振興課／民権・文化財課
56	久留米市	文化政策全般		市民文化部文化振興課
		芸術文化		市民文化部文化振興課
		文化財保護		市民文化部文化財保護課
		国際文化交流		
		博物館		

No.	市名	文化行政区分	教育委員会	市長部局
57	長崎市	文化政策全般		市民生活部文化振興課
		芸術文化		市民生活部文化振興課
		文化財保護		文化観光部文化財課
		国際文化交流		企画政策部国際課
		博物館		文化観光部文化財課
58	佐世保市	文化政策全般		文化国際課
		芸術文化		文化国際課
		文化財保護	文化財課	
		国際文化交流		文化国際課
		博物館		文化国際課
59	大分市	文化政策全般		文化振興課
		芸術文化	美術振興課	
		文化財保護	文化財課	
		国際文化交流		国際課
		博物館	美術振興課	
60	宮崎市	文化政策全般		文化・市民活動課
		芸術文化		文化・市民活動課
		文化財保護	文化財課	
		国際文化交流		国際政策課
		博物館	文化財課	
61	鹿児島市	文化政策全般		市民局市民文化部文化振興課
		芸術文化	教育委員会事務局管理部美術館	市民局市民文化部文化振興課
		文化財保護	教育委員会事務局管理部文化財課	
		国際文化交流		総務局市長室国際交流課
		博物館		
62	那覇市	文化政策全般		市民文化部文化振興課
		芸術文化		市民文化部文化振興課
		文化財保護		市民文化部文化財課
		国際文化交流		
		博物館		市民文化部文化財課

※各地方公共団体からの回答を基に作成。

※文化財保護に関する事務、博物館に関する事務については、首長部局に委任・補助執行している地方公共団体もある。

なお、文化財保護法及び地方教育行政の組織及び運営に関する法律の改正、また、地域の自主性及び自立性を高めるための改革の推進を図るための関係法律の整備に関する法律(第9次地方分権一括法)に伴い、条例改正により文化財保護に関する事務、博物館に関する事務を、首長部局に移管した地方公共団体もある。

3-2. 中核市(障害者文化芸術分野)

(令和7年10月1日現在)

No.	市名	文化行政区分	文化政策部門	障害者福祉部門
1	函館市	障害者文化芸術	生涯学習部生涯学習文化課	保健福祉部障がい保健福祉課
2	旭川市	障害者文化芸術	社会教育部文化振興課	福祉保険部障害福祉課
3	青森市	障害者文化芸術	文化学習活動推進課	福祉部障がい者支援課
4	八戸市	障害者文化芸術	観光文化スポーツ部文化創造推進課	福祉部障がい福祉課
5	盛岡市	障害者文化芸術		保健福祉部障がい福祉課
6	秋田市	障害者文化芸術		福祉保健部障がい福祉課
7	山形市	障害者文化芸術		福祉推進部障がい福祉課
8	福島市	障害者文化芸術		健康福祉部障がい福祉課
9	郡山市	障害者文化芸術	文化スポーツ観光部文化振興課	保健福祉部障がい福祉課
10	いわき市	障害者文化芸術	観光文化スポーツ部文化振興課	保健福祉部障がい福祉課
11	水戸市	障害者文化芸術	文化交流課	
12	宇都宮市	障害者文化芸術	魅力創造部文化都市推進課	保健福祉部障がい福祉課
13	前橋市	障害者文化芸術	文化スポーツ観光部文化国際課	福祉部障害福祉課
14	高崎市	障害者文化芸術	総務部文化課	福祉部障害福祉課
15	川越市	障害者文化芸術	文化スポーツ部文化芸術振興課	福祉部障害者福祉課
16	川口市	障害者文化芸術	市民生活部文化推進室	
17	越谷市	障害者文化芸術		福祉部障害福祉課
18	船橋市	障害者文化芸術	生涯学習部文化課	健康福祉局福祉サービス部障害福祉課
19	柏市	障害者文化芸術		
20	八王子市	障害者文化芸術	市民活動推進部学園都市文化課	
21	横須賀市	障害者文化芸術	文化スポーツ観光部文化振興課	
22	富山市	障害者文化芸術		
23	金沢市	障害者文化芸術	文化スポーツ局文化政策課	福祉健康局障害福祉課
24	福井市	障害者文化芸術		福祉健康部障がい福祉課
25	甲府市	障害者文化芸術	生涯学習室生涯学習課	福祉支援室障がい福祉課
26	長野市	障害者文化芸術	観光文化部文化芸術課	保健福祉部障害福祉課
27	松本市	障害者文化芸術	文化観光部文化振興課	健康福祉部障がい福祉課
28	岐阜市	障害者文化芸術	ぎふ魅力づくり推進部文化芸術課	福祉部障がい福祉課
29	豊橋市	障害者文化芸術	文化・スポーツ部文化課	福祉部障害福祉課
30	岡崎市	障害者文化芸術	社会文化部文化振興課	福祉部障がい福祉課
31	一宮市	障害者文化芸術		福祉部障害福祉課
32	豊田市	障害者文化芸術		福祉部障がい福祉課
33	大津市	障害者文化芸術	市民部文化振興課	福祉部障害福祉課
34	豊中市	障害者文化芸術	都市活力部魅力文化創造課	福祉部障害福祉課
35	吹田市	障害者文化芸術	都市魅力部文化スポーツ推進室	
36	高槻市	障害者文化芸術	市民生活環境部文化スポーツ振興課	健康福祉部障がい福祉課
37	枚方市	障害者文化芸術	観光にぎわい部文化生涯学習課	観光にぎわい部文化生涯学習課
38	八尾市	障害者文化芸術	魅力創造部文化・スポーツ振興課	健康福祉部障がい福祉課
39	寝屋川市	障害者文化芸術	市民活動部文化スポーツ室(未定)	福祉部障害福祉課(未定)
40	東大阪市	障害者文化芸術	人権文化部文化室文化のまち推進課	福祉部障害者支援室障害施策推進課
41	姫路市	障害者文化芸術	観光経済局観光コンベンション室文化国際課	
42	尼崎市	障害者文化芸術	総合政策局文化振興課	福祉局障害福祉政策担当
43	明石市	障害者文化芸術	市民生活局文化・スポーツ室文化・国際交流担当	福祉局生活支援室障害福祉課
44	西宮市	障害者文化芸術	産業文化局文化スポーツ部文化スポーツ課	健康福祉局福祉部障害福祉課

No.	市名	文化行政区分	文化政策部門	障害者福祉部門
45	奈良市	障害者文化芸術	市民部文化振興課	福祉部障がい福祉課
46	和歌山市	障害者文化芸術		福祉局社会福祉部障害者支援課
47	鳥取市	障害者文化芸術	企画推進部文化交流課	福祉部障がい福祉課
48	松江市	障害者文化芸術	文化スポーツ部文化振興課	健康福祉部障がい者福祉課
49	倉敷市	障害者文化芸術	文化産業局文化観光部文化振興課	
50	呉市	障害者文化芸術	文化スポーツ部文化振興課	福祉保健部障害福祉課
51	福山市	障害者文化芸術		
52	下関市	障害者文化芸術	観光スポーツ文化部文化振興課	福祉部障害者支援課
53	高松市	障害者文化芸術	創造都市推進局文化・観光・スポーツ部文化芸術振興課	健康福祉局福祉事務所障がい福祉課
54	松山市	障害者文化芸術	坂の上の雲まちづくり部文化・ことば課	福祉推進部・障がい福祉課
55	高知市	障害者文化芸術	文化振興課	
56	久留米市	障害者文化芸術		健康福祉部障害者福祉課
57	長崎市	障害者文化芸術		福祉部障害福祉課
58	佐世保市	障害者文化芸術	文化国際課	障がい福祉課
59	大分市	障害者文化芸術	文化振興課	障害福祉課
60	宮崎市	障害者文化芸術	文化・市民活動課	障がい福祉課
61	鹿児島市	障害者文化芸術	市民局市民文化部文化振興課	健康福祉局福祉支援部障害福祉課
62	那覇市	障害者文化芸術		障害福祉課

※各地方公共団体からの回答を基に作成。

II. 条例、指針等

令和7年10月1日における「文化政策のための条例」「文化政策の計画等」等の制定(策定)状況について記載。

1. 文化政策のための条例の制定状況

「文化政策のための条例」とは、地方公共団体における文化振興全般について規定する条例(基金に関する条例、文化施設等の管理運営に関する条例、文化財保護関係条例などは除く)。

(令和7年10月1日現在)

(1) 都道府県								
No	都道府県名	条例の名称	制定年月	改正等年月	対象範囲	URL	制定・改正等予定	予定時期
1	北海道	北海道文化振興条例	平成6年3月	令和2年3月	a.文化芸術振興のみ	https://www.pref.hokkaido.lg.jp/ks/bns/jourei.html	無	
2	岩手県	岩手県文化芸術振興基本条例	平成20年3月	平成29年4月	b.文化芸術関連施策を含む	https://www.pref.iwate.jp/kyouikubunka/bunka/shinkou/1058480/1006823.html	無	
3	宮城県	宮城県文化芸術振興条例	平成16年7月		b.文化芸術関連施策を含む	https://kra700.legal-square.com/HAS-Shohin/page/SJSrbLoginjsf	未定	
4	山形県	山形県文化基本条例	平成30年3月		b.文化芸術関連施策を含む	https://www.pref.yamagata.jp/020077/bunkyo/bunka/shinko/jyourei/bunkajourei.html	無	
5	福島県	福島県文化振興条例	平成16年3月	平成20年3月	a.文化芸術振興のみ	https://www.pref.fukushima.lg.jp/uploaded/attachment/381760.pdf	無	
6	茨城県	茨城県文化振興条例	平成27年12月		b.文化芸術関連施策を含む	https://www.pref.ibaraki.jp/seikatsukankyo/seibun/bunka/joreisenenteikentokai/002.html	無※制定・改正等済	
7	栃木県	栃木県文化振興条例	平成20年3月	平成30年4月	b.文化芸術関連施策を含む	https://www.pref.tochigi.lg.jp/c10/education/bunka/geijyutsu/1208133045012.html	無※制定・改正等済	
8	群馬県	群馬県文化基本条例	平成24年4月		b.文化芸術関連施策を含む	https://www.pref.gunma.jp/page/3788.html	無※制定・改正等済	
		「群馬パーセントフォーアート」推進条例	令和5年4月		b.文化芸術関連施策を含む	https://www.pref.gunma.jp/page/623554.html	無※制定・改正等済	
9	埼玉県	埼玉県文化芸術振興基本条例	平成21年7月		b.文化芸術関連施策を含む	https://www.pref.saitama.lg.jp/a0203/reikisyokigamen.html	無※制定・改正等済	
10	千葉県	千葉県文化芸術の振興に関する条例	平成30年10月		b.文化芸術関連施策を含む	https://www.pref.chiba.lg.jp/kkbunka/zyourei/bunkazyourei.html	無※制定・改正等済	
11	東京都	東京都文化振興条例	昭和58年10月	平成18年12月	b.文化芸術関連施策を含む	https://www.reiki.metro.tokyo.lg.jp/reiki/reiki_honbun/g101RG0000014.html	無※制定・改正等済	
12	神奈川県	神奈川県文化芸術振興条例	平成20年7月	平成31年4月	b.文化芸術関連施策を含む	https://www.pref.kanagawa.jp/docs/yi4/cnt/f6032/index.html	無※制定・改正等済	
13	新潟県	新潟県文化振興条例	令和6年4月		b.文化芸術関連施策を含む	https://www.pref.niigata.lg.jp/sec/bunka/bunkajourei2.html	無※制定・改正等済	
14	富山県	富山県民文化条例	平成8年9月		b.文化芸術関連施策を含む	https://www.pref.toyama.jp/1718/miryokunkankou/bunka/geijutsu/kj00000970/index.html	無	
15	石川県	いしかわ文化振興条例	平成27年3月	令和5年10月	b.文化芸術関連施策を含む	https://www.pref.shikawa.lg.jp/muse/jourei/bunkashinko_jourei.html	未定	
16	山梨県	山梨県文化芸術基本条例	平成30年12月		a.文化芸術振興のみ	https://www.pref.yamanashi.jp/bunka/jourei.html	無※制定・改正等済	
17	岐阜県	岐阜県文化芸術振興基本条例	平成20年7月		a.文化芸術振興のみ	https://www.pref.gifu.lg.jp/uploaded/attachment/94855.pdf	有	令和8年度
18	静岡県	静岡県文化振興基本条例	平成18年10月		b.文化芸術関連施策を含む	https://www.pref.shizuoka.jp/kankosports/bunkageijutsu/bunkaseisaku/1018844.html	無	
19	愛知県	愛知県文化芸術振興条例	平成30年3月		b.文化芸術関連施策を含む	https://www.pref.aichi.jp/soshiki/bunka/bunkajourei.html	無	
20	三重県	三重県文化振興条例	令和5年9月		b.文化芸術関連施策を含む	https://www.pref.mie.lg.jp/BUNKA/HP/m0054400373.htm	無※制定・改正等済	
21	滋賀県	滋賀県文化振興条例	平成21年7月		b.文化芸術関連施策を含む	http://www.pref.shiga.lg.jp/ippan/bunkasports/bunkageizyutsu/12280.html	無※制定・改正等済	
22	京都府	文化が活きる京都の推進に関する条例	令和6年7月		b.文化芸術関連施策を含む	https://www.pref.kyoto.jp/reiki/reiki_honbun/a300RG00002569.html	無※制定・改正等済	
23	大阪府	大阪府文化振興条例	平成17年3月		b.文化芸術関連施策を含む	https://www.pref.osaka.lg.jp/houbun/reiki/reiki_honbun/k201RG00001261.html	有	
24	奈良県	文化振興条例	令和3年3月		b.文化芸術関連施策を含む	https://www.pref.nara.jp/61633.htm	無※制定・改正等済	
25	和歌山県	和歌山県文化芸術振興条例	平成21年3月		b.文化芸術関連施策を含む	https://www.pref.wakayama.lg.jp/prefg/010100/reiki/reiki_honbun/k501RG00001822.html	未定	
26	鳥取県	鳥取県文化芸術振興条例	平成15年10月		a.文化芸術振興のみ	https://www1.g-reiki.net/tottori/reiki_honbun/k500RG00001228.html	無※制定・改正等済	
27	島根県	島根県文化芸術振興条例	平成23年11月		a.文化芸術振興のみ	https://www.pref.shimane.lg.jp/life/bunka/shinkou/bunka_shinko/jyourei/	未定	
28	岡山県	岡山県文化振興基本条例	平成18年3月		b.文化芸術関連施策を含む	https://www.pref.okayama.jp/page/269732.html	無	
29	広島県	広島県文化芸術振興のまちづくり推進条例	平成28年10月		a.文化芸術振興のみ	https://www.pref.hiroshima.lg.jp/uploaded/attachment/82592.pdf	未定	
30	山口県	山口県文化芸術振興条例	平成19年12月		a.文化芸術振興のみ	https://www.pref.yamaguchi.lg.jp/soshiki/97/24386.html	無	
31	徳島県	徳島県文化振興条例	平成17年3月	平成25年12月	b.文化芸術関連施策を含む	https://www.pref.tokushima.lg.jp/ippannokata/kyoiku/bunka/2005032800107/	無※制定・改正等済	
32	香川県	文化芸術の振興による心豊かで活力あふれる香川づくり条例	平成19年12月		b.文化芸術関連施策を含む	https://www.pref.kagawa.lg.jp/documents/8534/1221g1j68.pdf	無※制定・改正等済	
33	福岡県	福岡県文化芸術振興条例	令和2年3月		b.文化芸術関連施策を含む	https://www.pref.fukuoka.lg.jp/contents/bunkageijyutsushinkojourei.html	無※制定・改正等済	
34	熊本県	熊本県文化振興基本条例	昭和63年12月		a.文化芸術振興のみ	https://www.pref.kumamoto.jp/soshiki/22/310.html	未定	
35	大分県	大分県文化振興条例	平成16年3月		a.文化芸術振興のみ	https://www.pref.oita.jp/soshiki/10310/bunnkashinnkoujyourei.html	無	
36	宮崎県	宮崎県文化振興条例	令和4年3月		b.文化芸術関連施策を含む		無※制定・改正等済	
37	鹿児島県	鹿児島県文化芸術の振興に関する条例	平成17年3月	令和2年3月	b.文化芸術関連施策を含む	https://www.pref.kagoshima.jp/ab10/kyoiku-bunka/bunka/shinko/bunkajoureisoku_31690.html	無※制定・改正等済	
38	沖縄県	沖縄県文化芸術振興条例	平成25年10月		b.文化芸術関連施策を含む	https://www.pref.okinawa.lg.jp/bunkakoryu/bunkageijutsu/1009563/1009574.html	無	

(2) 政令指定都市

(令和7年10月1日現在)

No.	市名	条例の名称	制定年月	改正等年月	対象範囲	URL	制定・改正等予定	予定時期
1	札幌市	札幌市文化芸術基本条例 (制定時の名称:札幌市文化芸術振興条例)	平成19年3月	平成29年12月	a.文化芸術振興のみ	https://www.city.sapporo.jp/noms/reiki/d1w_reiki.noframe/H419901010012/H419901010012_j.html	無※制定・改正等済	
2	さいたま市	さいたま市文化芸術都市創造条例	平成23年12月		a.文化芸術振興のみ	https://www.city.saitama.jp/004/005/001/001/p012938.html	未定	
3	川崎市	川崎市文化芸術振興条例	平成17年4月	平成29年10月	b.文化芸術関連施策を含む	http://www.reiki.city.kawasaki.jp/kawasaki/d1w_reiki/H417901010008/H417901010008.html	無※制定・改正等済	
4	静岡市	静岡市創造及び交流によりまちの活力を生み出す文化の振興に関する条例	平成28年3月	未定	b.文化芸術関連施策を含む	https://www.city.shizuoka.lg.jp/143.000063.html	未定	
5	名古屋	名古屋市文化芸術推進基本条例	令和6年3月		b.文化芸術関連施策を含む	https://www.city.nagoya.jp/kankou/bunka/1017105/1017114.html	無	
6	京都市	京都文化芸術都市創生条例	平成18年3月		b.文化芸術関連施策を含む	https://www.city.kyoto.lg.jp/bunshi/page/000004382.html	無	
7	大阪市	大阪市芸術文化振興条例	平成16年3月	平成25年3月	a.文化芸術振興のみ	https://kry800.legal-square.com/HAS-Shohin/jsp/SVDocumentView	無	
8	堺市	自由都市堺文化芸術まちづくり条例	平成27年4月		b.文化芸術関連施策を含む	https://www.city.sakai.lg.jp/kanko/bunka/keikaku_jyousei/bunka_jorei/index.html	無	
9	岡山市	岡山市文化芸術基本条例	令和4年3月		b.文化芸術関連施策を含む	https://www.city.okayama.jp/0000037291.html	無※制定・改正等済	

(3) 中核市

(令和7年10月1日現在)

No.	市名	条例の名称	制定年月	改正等年月	対象範囲	URL	制定・改正等予定	予定時期
1	函館市	函館市文化芸術振興条例	平成18年3月		a.文化芸術振興のみ	https://www.city.hakodate.hokkaido.jp/docs/2014070200039/	無	
2	旭川市	旭川市文化芸術振興条例	平成21年3月		a.文化芸術振興のみ	https://www1.city.asahikawa.hokkaido.jp/files/soumu_soumu/d1w_reiki/H421901010014/H421901010014.html	無	
3	秋田市	秋田市文化振興条例	昭和58年3月	令和7年6月	a.文化芸術振興のみ	https://www.city.akita.akita.jp/city/gn/dc/reiki/reiki_honbun/c302RG00000310.html	無	
4	山形市	山形市文化創造都市推進条例	令和4年4月		b.文化芸術関連施策を含む	https://nd-jg-d1-100.com/yamagata/d1w_reiki/H504901010002/H504901010002.html	無※制定・改正等済	
5	福島市	福島市文化振興条例	令和5年1月	無	b.文化芸術関連施策を含む	https://www.city.fukushima.fukushima.jp/soshiki/7/1032/1/5456.html	無※制定・改正等済	
6	前橋市	前橋市文化振興条例	平成27年3月		b.文化芸術関連施策を含む		無※制定・改正等済	
7	川口市	川口市文化芸術振興条例	平成28年3月	平成30年3月	b.文化芸術関連施策を含む	https://www.city.kawaguchi.lg.jp/soshiki/01060/035/keikaku/41905.html	無※制定・改正等済	
8	八王子市	八王子市文化芸術振興条例	平成29年4月		b.文化芸術関連施策を含む	https://www.city.hachioji.tokyo.jp/kurasahi/shimin/005/004/p018328.html	無※制定・改正等済	
9	横須賀市	文化振興条例	平成19年3月		a.文化芸術振興のみ	https://www.city.yokosuka.kanagawa.jp/reiki/reiki_honbun/g204RG00001366.html	無	
10	金沢市	金沢市における文化のつくりの推進に関する条例	平成28年3月		b.文化芸術関連施策を含む	https://www.city.kanazawa.ishikawa.jp/reiki/reiki_honbun/a400RG00001655.html	未定	
11	長野市	長野市文化芸術及びスポーツの振興による文化力あふれるまちづくり条例	平成21年9月	平成27年3月	b.文化芸術関連施策を含む	https://en3-jg.d1-law.com/nagano-city/d1w_reiki/H421901010038/H42190	無	
12	松本市	松本市文化芸術基本条例	平成15年9月	令和2年3月	b.文化芸術関連施策を含む	https://www1.lg-reiki.net/city.matsumoto/reiki_honbun/e703RG00001190.html	無※制定・改正等済	
13	岐阜市	岐阜市文化芸術基本条例	令和5年3月		a.文化芸術振興のみ	https://www.city.gifu.lg.jp/info/seisaku/1006653/1020264.html	無	
14	豊中市	豊中市文化芸術振興条例	平成18年3月	平成30年9月	a.文化芸術振興のみ	https://www.city.toyonaka.osaka.jp/jinken_gakushu/bunka/culture_plan_jyousei/files/h18_03_jyousei.pdf	無	
15	吹田市	吹田市文化芸術基本条例	平成18年4月		b.文化芸術関連施策を含む	https://www2.city.suita.osaka.jp/reiki/d1w_reiki/H418901010009/H418901010009.html	無	
16	枚方市	枚方市文化芸術振興条例	平成26年3月		b.文化芸術関連施策を含む	https://www.city.hirakata.osaka.jp/0000004549.html	無※制定・改正等済	
17	八尾市	八尾市芸術文化基本条例	令和4年4月	無	a.文化芸術振興のみ	https://www.city.yao.osaka.jp/shisei/seisaku_keikaku_zaisei/1003420/1009820.html	無※制定・改正等済	
18	寝屋川市	寝屋川市文化振興条例	平成21年12月		a.文化芸術振興のみ	http://www2.city.neyagawa.osaka.jp/reiki/reiki_honbun/k217RG00000665.html	無※制定・改正等済	
19	東大阪市	東大阪市文化芸術振興条例	平成21年3月		b.文化芸術関連施策を含む	https://www.city.higashiosaka.lg.jp/0000002123.html	無	
20	明石市	明石文化芸術創生条例	平成21年3月	平成31年3月	a.文化芸術振興のみ		無※制定・改正等済	
21	奈良市	奈良市文化振興条例	平成19年3月		b.文化芸術関連施策を含む		未定	
22	和歌山市	和歌山市文化芸術基本条例	令和元年7月		a.文化芸術振興のみ	https://www.city.wakayama.wakayama.jp/kurashi/bunka_sports/1001119/1025307.html	無※制定・改正等済	
23	鳥取市	鳥取市文化芸術振興条例	平成21年4月		a.文化芸術振興のみ	https://www.city.tottori.lg.jp/reiki/reiki_honbun/m002RG00000993.html	未定	
24	松江市	松江の文化力を生かしたまちづくり条例	令和3年3月		b.文化芸術関連施策を含む	https://www.city.matsue.lg.jp/kanko_bunka_sports/bunkaryoku/4/1/9772.html	無※制定・改正等済	
25	高松市	高松市文化芸術振興条例	平成25年12月		b.文化芸術関連施策を含む	http://www.city.takamatsu.kagawa.jp/kurashi/shinotokumi/keikaku/sonota/geijutsu/seitei.html	無※制定・改正等済	
26	高知市						有	検討中
27	久留米市	久留米市文化芸術振興条例	平成18年3月		a.文化芸術振興のみ	https://www1.city.kurume.fukuoka.jp/reiki_inet/reiki_honbun/q005RG00000925.html	無	
28	宮崎市	宮崎市文化芸術基本条例	令和2年11月	無	b.文化芸術関連施策を含む	https://www.city.miyazaki.miyazaki.jp/life/activities/civic_action/257896.html	無	
29	那覇市	那覇市文化芸術基本条例	令和2年3月		b.文化芸術関連施策を含む	https://www.city.naha.okinawa.jp/kankou/bunkasinkou/cbunka20200316.html	無※制定・改正等済	

(4) 市区町村(政令市・中核市を除く)

(令和7年10月1日現在)

No	都道府県名	市区町村名	条例の名称	制定年月	改正等年月	対象範囲	URL	制定・改正等予定	予定時期
1	北海道	小樽市	小樽市文化芸術振興条例	平成18年3月		b.文化芸術関連施策を含む	https://www.city.otaru.lg.jp/docs/2020101301361/	無	
2		釧路市	釧路市文化芸術振興基本条例	平成26年4月		a.文化芸術振興のみ	https://www.city.kushiro.lg.jp/res/projects/default_project/_page_001/005/672/000057579.pdf	未定	
3		苫小牧市	苫小牧市民文化芸術振興条例	平成13年12月		a.文化芸術振興のみ	https://www.city.tomakomai.hokkaido.jp/kyoiku/shogaigakushu/bunka/bunkageijutsu/bunkageijutsu-jorei.html	無	
4		士別市	士別市文化芸術振興条例	平成17年9月		a.文化芸術振興のみ	https://www.city.shibetsu.lg.jp/soshikarasagasu/shakaiyokoku/shakaiyokukakar/1043.html	未定	
5		名寄市	名寄市文化芸術振興条例	平成26年11月		a.文化芸術振興のみ	http://www.city.nayoro.lg.jp/section/shougai/prkeq0000015bpu.html	未定	
6		三笠市	三笠市民文化芸術振興条例	平成16年9月		a.文化芸術振興のみ	https://www.city.mikasa.hokkaido.jp/contents/reiki_int/reiki_honbun/a023RG00000359.html	無	
7		富良野市	富良野市文化芸術基本条例	令和5年9月		b.文化芸術関連施策を含む	https://www.city.furano.hokkaido.jp/life/docs/314081.html?cat=/life/kyoikubunka/geijutsubunka/	無	
8		泊村	泊村文化財保護条例	平成5年3月		b.文化芸術関連施策を含む		無	
9		東川町	写真の町に関する条例	昭和61年3月	平成26年3月	b.文化芸術関連施策を含む	http://houruzh-chosonkai.gr.jp/reikidb/top/search/t0.74591700k201699949787	無	
10		様似町	様似町文化振興条例	平成6年3月		b.文化芸術関連施策を含む		無	
11		厚岸町	厚岸町文化振興助成条例	平成9年3月		a.文化芸術振興のみ	edu.town.akkeshi.hokkaido.jp/	無	
12	岩手県	北上市	北上市文化芸術基本条例	令和3年4月		文化芸術関連施策を含む	https://www.city.kitakami.wake.jp/life/soshikarasagasu/shogaigakushubunka/bunkageijutsu/sakari/1/bunkageijutsusuten/18833.html	無※制定・改正等済	
13		二戸市	二戸市宝を生かしたまりづくり条例	平成18年1月		文化芸術関連施策を含む	https://www.city.ninohe.lg.jp/Info/1251	無※制定・改正等済	
14		八幡平市	八幡平市文化芸術推進審議会条例	令和5年3月		文化芸術関連施策を含む		無※制定・改正等済	
15	宮城県	気仙沼市	気仙沼市文化芸術振興条例	平成18年3月		b.文化芸術関連施策を含む		無	
16		利府町	利府町文化芸術振興条例	平成18年3月		b.文化芸術関連施策を含む		無	
17	山形県	酒田市	酒田市文化芸術基本条例	平成30年3月	令和5年2月	b.文化芸術関連施策を含む	https://www.city.sakata.lg.jp/jyorei/act/print/print110002286.html	無※制定・改正等済	
18	福島県	白河市	白河市文化芸術推進条例	平成29年3月	平成30年4月	a.文化芸術振興のみ	https://www.city.shirakawa.fukushima.jp/shirakawa/contents/reiki/index_028.html	無※制定・改正等済	
19		川俣町	川俣町文化振興条例	昭和37年3月	昭和51年6月	a.文化芸術振興のみ		無	
20		矢吹町	矢吹町文化・スポーツ振興条例	平成8年4月		b.文化芸術関連施策を含む	https://www.town.yabuki.fukushima.jp/data/doc/f606982898_doc_47_0.pdf	無	
21		石岡市	石岡市文化芸術推進条例	令和3年3月		a.文化芸術振興のみ	https://www.l.g-reiki.net/saka.city/reiki_honbun/e310RG00002640.html	無※制定・改正等済	
22	茨城県	結城市	結城市文化芸術振興条例	平成27年12月	平成30年3月	a.文化芸術振興のみ		未定	
23		常総市	常総市文化芸術条例	平成24年6月	平成30年3月	a.文化芸術振興のみ		無	
24		牛久市	牛久市文化芸術条例	平成15年3月	平成30年3月	a.文化芸術振興のみ	https://www.city.ushiku.lg.jp/d1w_reiki/reiki_honbun/z500RG0000460.html	無※制定・改正等済	
25		つくば市	つくば市文化芸術基本条例	平成16年9月	令和3年7月	a.文化芸術振興のみ	https://www.l.g-reiki.net/tsukuba/reiki_honbun/e019RG00000709.html	無※制定・改正等済	
26		阿見町	阿見町文化芸術振興条例	平成29年3月		b.文化芸術関連施策を含む		無	
27		栃木県	足利市	足利市文化芸術基本条例	令和7年4月		b.文化芸術関連施策を含む	https://www.city.ashikaga.tochigi.jp/education/000029/000160/p006973.html	無※制定・改正等済
28	小山市	小山市文化芸術振興条例	平成18年3月		b.文化芸術関連施策を含む		無※制定・改正等済		
29	埼玉県	東松山市	東松山市文化芸術推進条例	令和3年3月		b.文化芸術関連施策を含む	https://www.city.higashimatsuyama.lg.jp/soshiki/51/3391.html	無※制定・改正等済	
30		鴻巣市	鴻巣市文化芸術振興基本条例	令和5年3月		a.文化芸術振興のみ	https://www.city.kounosu.saitama.jp/uploaded/attachment/11362.pdf	無※制定・改正等済	
31		草加市	草加市文化芸術振興条例	平成26年9月		b.文化芸術関連施策を含む	https://www.l.g-reiki.net/saka/reiki_honbun/e322RG00001695.html	無	
32		戸田市	戸田市文化芸術推進条例	令和7年4月		b.文化芸術関連施策を含む	https://www.city.toda.saitama.jp/soshiki/194/bunka-sport-bunkageijutsusuisshinjourei.html	無※制定・改正等済	
33		富士見市	富士見市文化芸術振興条例	平成24年6月	平成25年6月	a.文化芸術振興のみ	https://www.city.fujimi.saitama.jp/minn_toshoninu/bunka_sports/bunkageijutsu/fujimi-bunkageijutsu.html#onjorei	無	
34		吉川市	吉川市文化芸術基本条例	令和4年3月		b.文化芸術関連施策を含む	https://www.city.yoshikawa.saitama.jp/index.cfm/26.71377.245.1213.html	無※制定・改正等済	
35		ふじみ野市	文化・スポーツ振興条例	平成27年10月		a.文化芸術振興のみ	https://www.city.fujimino.saitama.jp/	無※制定・改正等済	
36		三芳町	三芳町芸術文化のまちづくり条例	平成31年3月		b.文化芸術関連施策を含む	https://www.l.g-reiki.net/saitama-miyoshi/reiki_honbun/e348RG00001242.html#	無	
37	千葉県	流山市	流山市文化芸術基本条例	平成26年12月	平成29年10月	b.文化芸術関連施策を含む	https://www.l.g-reiki.net/saitama-miyoshi/reiki_honbun/e348RG00001242.html#	無※制定・改正等済	
38		我孫子市	我孫子市文化芸術振興条例	平成21年6月		a.文化芸術振興のみ		無※制定・改正等済	
39	東京都	千代田区	千代田区文化芸術基本条例	平成16年3月	平成30年3月	b.文化芸術関連施策を含む	https://www.city.chiyoda.lg.jp/koho/bunka/bunka/kekaku/kihonjore.html	未定	
40		港区	港区文化芸術振興条例	平成18年6月		b.文化芸術関連施策を含む	https://www.l.g-reiki.net/city/minato.tokyo/reiki_honbun/g104RG00001646.html	無	
41		新宿区	新宿区文化芸術振興基本条例	平成22年4月		b.文化芸術関連施策を含む	http://www.city.shinjuku.lg.jp/content/00064506.pdf	未定	
42		墨田区	墨田区文化芸術振興基本条例	平成24年		b.文化芸術関連施策を含む		未定	
43		品川区	品川区文化芸術・スポーツのまちづくり条例	平成19年12月		b.文化芸術関連施策を含む	https://www.city.shinagawa.tokyo.jp/reiki/H419901010045/H419901010045.html	無※制定・改正等済	
44		目黒区	目黒区芸術文化振興条例	平成14年7月		a.文化芸術振興のみ	https://www.l.g-reiki.net/meguro/reiki_honbun/g111RG00000434.html	未定	
45		世田谷区	世田谷区文化及び芸術の振興に関する条例	平成18年3月		b.文化芸術関連施策を含む		無	
46		渋谷区	渋谷区文化芸術振興基本条例	平成17年3月	平成20年3月	b.文化芸術関連施策を含む	https://www.city.shibuya.tokyo.jp/kusei/reikishu/reikishu/	未定	
47		豊島区	豊島区文化芸術振興条例	平成18年3月		b.文化芸術関連施策を含む	https://kr1600legal-square.com/HAS-Shohin/page/SJSrLogin.jsf	未定	
			としま文化の日条例	令和2年10月		b.文化芸術関連施策を含む	https://www.city.toshima.lg.jp/499/bunka/bunka/jigyo/event/2108251423.html	未定	
48		板橋区	板橋区文化芸術振興基本条例	平成17年6月		a.文化芸術振興のみ	https://www.l.g-reiki.net/saitama-miyoshi/reiki_honbun/e348RG00001242.html#	未定	
49		練馬区	練馬区文化芸術振興条例	平成17年3月	平成24年4月	a.文化芸術振興のみ		未定	
50		足立区	足立区文化芸術基本条例	平成17年6月	令和2年3月	b.文化芸術関連施策を含む	https://www.city.adachi.tokyo.jp/bunka/chiikibunka/bunka/jore.html	無※制定・改正等済	
51		江戸川区	江戸川区文化振興条例	昭和61年10月	平成4年3月	a.文化芸術振興のみ		無	
52		立川市	立川市文化芸術のまちづくり条例	平成16年12月	平成23年6月	b.文化芸術関連施策を含む		無※制定・改正等済	
53		昭島市	昭島市文化芸術振興基本条例	平成20年12月		a.文化芸術振興のみ	https://www.city.akishima.lg.jp/reiki/reiki_honbun/g131RG00000337.html	未定	
54		小金井市	小金井市芸術文化振興条例	平成19年3月	令和4年4月	a.文化芸術振興のみ	https://www.city.koganei.lg.jp/sn	未定	
55	国分寺市	国分寺市文化振興条例	平成19年9月	平成29年10月	b.文化芸術関連施策を含む	https://www.city.kokubunji.tokyo.jp/kuurashi/1011887/1012260/1003273.html	無※制定・改正等済		
56	国立市	国立市文化芸術条例	平成30年4月		a.文化芸術振興のみ		無※制定・改正等済		
57	多摩市	多摩市みんなの文化芸術条例	令和3年9月		b.文化芸術関連施策を含む	https://www.city.tama.lg.jp/kenkofukushi/1008238/bunka/jyoreikeikakutou/1004052.html	未定		

58		西東京市	西東京市文化芸術振興条例	平成21年9月	平成29年12月	a.文化芸術振興のみ	https://www.city.nishitokyo.lg.jp/sisizyoho/sesaku/keikaku/keikaku/culture_sports/bunka_keikaku_files/omote.pdf	無	
59	神奈川県	小田原市	小田原市文化によるまちづくり条例	令和2年3月		b.文化芸術関連施策を含む	https://www.city.odawara.kanagawa.jp/field/lifelong/culture/culture_c_planning/p29274.html	無※制定・改正等済	
60		逗子市	逗子市文化振興条例	平成21年10月		b.文化芸術関連施策を含む	https://www1.g-reiki.net/zushi/reiki_honbun/g210RG00001016.html	無	
61		厚木市	厚木市文化芸術振興条例	平成24年12月		a.文化芸術振興のみ	https://www.city.atsugi.kanagawa.jp/soshiki/bunkazaih/ogoka_1/1/2328.html	無※制定・改正等済	
62		大和市	大和市文化芸術振興条例	平成21年12月	平成22年3月	b.文化芸術関連施策を含む	https://www.city.yamato.lg.jp/gosei/soshiki/2017/bunka.geijutsu/zyo/ureinad/bunkageijutsuyousei/4117.html	無※制定・改正等済	
63	新潟県	妙高市	妙高市文化芸術基本条例	令和5年6月		b.文化芸術関連施策を含む	https://ops-jg.d1-law.com/opensrch/ScubF01/nt?jctId=84803576&houcd=F5059/01010017&nc=1&totalCount=1&fromJpg=546	無	
64	石川県	白山市	白山市文化振興条例	平成28年3月		a.文化芸術振興のみ	https://www1.g-reiki.net/hakusan/reiki_honbun/r183RG00001231.html	無	
65	山梨県	都留市	都留市文化のまちづくり条例	平成20年3月		a.文化芸術振興のみ	https://www.city.tsuru.yamanashi.jp/section/reiki/act/frame/frame110000952.htm	無	
66		富士河口湖町	富士河口湖町心豊かな文化の町づくり振興条例	平成15年12月		b.文化芸術関連施策を含む	https://www1.g-reiki.net/fujikawaguchiko/reiki_honbun/015R000000317.html	無※制定・改正等済	
67	長野県	中野市	中野市文化芸術振興条例	平成20年3月		a.文化芸術振興のみ	https://w3-jg.d1-law.com/nakano/d1w/reiki/H420901010011/H420901010011.html	未定	
68		大町市						有	令和7年度
69	静岡県	小山町	小山町文化芸術振興条例	令和3年3月		a.文化芸術振興のみ	www.fuji-oyama.jp/top_202203301420148.html	無	
70		伊東市	伊東市文化振興基本条例	平成27年7月		a.文化芸術振興のみ		無※制定・改正等済	
71		三島市	三島市文化振興基本条例	平成26年6月		b.文化芸術関連施策を含む	https://www.city.mishima.shizuoka.jp/ipn032218.html	無	
72	愛知県	春日井市	春日井市文化振興基本条例	平成14年7月		a.文化芸術振興のみ		未定	
73		知立市	知立市文化芸術基本条例	平成30年3月	平成31年3月	b.文化芸術関連施策を含む	https://www.city.chiryu.aichi.jp/soshiki/kyoiku/bunka/gyomu/2/1617347546397.html	無※制定・改正等済	
74		清須市	清須市文化芸術振興条例	平成23年3月		b.文化芸術関連施策を含む		未定	
75		津市	津市文化振興条例	平成18年1月		a.文化芸術振興のみ		無※制定・改正等済	
76	三重県	四日市市	四日市市文化振興条例	平成14年6月		b.文化芸術関連施策を含む	https://www.city.yokkaichi.mie.jp/reiki/reiki_honbun/603RG00000348.html	無※制定・改正等済	
77		松阪市	松阪市文化芸術振興条例	平成20年4月	平成29年4月	b.文化芸術関連施策を含む		未定	
78		亀山市	亀山市文化芸術基本条例	令和3年12月		b.文化芸術関連施策を含む	https://www.city.iga.lg.jp/0000009247.html	無※制定・改正等済	
79		伊賀市	伊賀市文化振興条例	令和元年12月		b.文化芸術関連施策を含む	https://www.town.toin.lg.jp/soshiki/1017/1/5/1034.html	無	
80		東員町	東員町文化芸術基本条例	令和5年4月		b.文化芸術関連施策を含む		無	
81	滋賀県	近江八幡市	近江八幡市文化振興条例	平成26年3月		b.文化芸術関連施策を含む		無※制定・改正等済	
82		草津市	草津市文化振興条例	平成29年6月		b.文化芸術関連施策を含む	http://www.city.kusatsu.shiga.jp/bunka/bunkageijutsu/jyouseikeikaku/shogaku2201.html	無※制定・改正等済	
83		甲賀市	甲賀市文化芸術振興条例	令和7年4月		a.文化芸術振興のみ	https://www.city.koka.lg.jp/23936.htm	無	
84	京都府	京丹後市	京丹後市文化芸術振興条例	平成31年3月		a.文化芸術振興のみ	https://www.city.kyotango.lg.jp/top/soshiki/kyoikuinikai/syogaigakusyu/3/18314.html	無	
85		舞鶴市	舞鶴市文化振興条例	平成27年12月		b.文化芸術関連施策を含む	https://www.city.maizuru.kyoto.jp/html/reiki_jnt/reiki_honbun/k104RG00001049.html	無	
86		宇治市	宇治市文化芸術振興条例	令和1年12月		a.文化芸術振興のみ	http://www.city.uji.kyoto.jp/	無※制定・改正等済	
87		城陽市	城陽市文化芸術の振興に関する条例	平成17年12月		a.文化芸術振興のみ	https://www.city.joyo.kyoto.jp/reiki_int/reiki_honbun/k109RG00000762.html	無	
88		八幡市	八幡市文化芸術振興条例	平成17年3月		b.文化芸術関連施策を含む	https://www.city.yawata.kyoto.jp/	未定	
89	大阪府	岸和田市	岸和田市文化振興条例	平成25年4月	平成29年12月	b.文化芸術関連施策を含む	https://www.city.kishiwada.osaka.jp/soshiki/9/bunkasirikojiyousei.html	未定	
90		池田市	池田市文化振興条例	平成28年7月		b.文化芸術関連施策を含む	https://www1.g-reiki.net/city/ikeda/reiki_honbun/k206RG00000728.html	無	
91		泉大津市	泉大津市文化芸術振興条例	平成19年2月		b.文化芸術関連施策を含む	https://www.city.zumiotsubu.lg.jp/kakuka/kyoikuinikai/syogaigakusyu/bunkageijutsu/8639.html	無	
92		門真市	門真市文化芸術推進条例	平成19年3月	平成30年12月	b.文化芸術関連施策を含む		無※制定・改正等済	
93		摂津市	摂津市文化振興条例	平成18年4月	平成29年4月	b.文化芸術関連施策を含む	https://www.city.setsu.osaka.jp/section/reiki/reiki_honbun/v100RG00000614.html	未定	
94		能勢町	浄瑠璃の里文化振興条例	平成18年3月	平成22年2月	a.文化芸術振興のみ		無	
95	兵庫県	芦屋市	芦屋市文化基本条例	平成22年3月	平成29年12月	b.文化芸術関連施策を含む	https://www1.g-reiki.net/ashiya/reiki_honbun/n700RG00001224.html	無※制定・改正等済	
96		宝塚市	宝塚市民の文化芸術に関する基本条例	平成25年7月		a.文化芸術振興のみ	https://www2.city.takarazuka.hyogo.jp/reiki_int/reiki_honbun/k316RG00001036.html	無※制定・改正等済	
97		高砂市	高砂市文化振興条例	平成23年3月	平成29年9月	b.文化芸術関連施策を含む	https://www.city.takasago.lg.jp/material/files/group/20/20180403-115700.pdf	無※制定・改正等済	
98	奈良県	奈良市	奈良市文化振興条例	平成19年3月		b.文化芸術関連施策を含む		未定	
99		吉野町	吉野町まちづくり基本条例	平成27年4月		b.文化芸術関連施策を含む		無	
100	島根県	出雲市	21世紀出雲芸術文化のまちづくり条例	平成17年6月		a.文化芸術振興のみ	https://www.city.izumo.shimane.jp/reiki/act/frame/frame110000296.htm	無	
101	岡山県	久米南町	久米南町文化振興条例	平成23年3月				未定	
102	山口県	宇部市	宇部市文化の振興及び文化によるまちづくり条例	平成22年12月		b.文化芸術関連施策を含む	https://www.city.ube.yamaguchi.jp/shisei/1009210.html	未定	
103		岩国市	岩国市文化芸術振興条例	平成27年12月		a.文化芸術振興のみ	https://ops-jg.d1-law.com/opensrch/ScubF01/nt?jctId=84803576&houcd=F5059/01010017&nc=1&totalCount=1&fromJpg=546	無	
104	徳島県	鳴門市	鳴門市文化のまちづくり条例	平成18年12月		b.文化芸術関連施策を含む	https://www.city.naruto.tokushima.jp/contents/reiki_int/reiki_honbun/003RG00000787.html	無	
105	香川県	丸亀市	丸亀市文化芸術基本条例	平成17年3月	令和4年3月	b.文化芸術関連施策を含む	https://lg.jouren.jp/marugame.city/reiki/act/content1/10000347.htm	無※制定・改正等済	
106		小豆島町	小豆島町芸術文化のまちづくり条例 海の道を活かし、アートや文化による地域活性化を目指す条例	平成23年3月 平成26年6月		a.文化芸術振興のみ b.文化芸術関連施策を含む	https://www.town.shodoshima.lg.jp/section/reiki_jnt/reiki_honbun/r262RG00000549.html https://www.town.shodoshima.lg.jp/section/reiki_jnt/reiki_honbun/r262RG00000633.html	未定 未定	
107	福岡県	直方市	直方市文化芸術振興条例	令和7年9月		a.文化芸術振興のみ		無※制定・改正等済	
108		飯塚市	飯塚市文化振興基本条例	平成18年10月	平成30年3月	a.文化芸術振興のみ	https://www1.g-reiki.net/city/izuka/reiki_honbun/r320RG00000637.html	未定	
109		筑紫野市	筑紫野市文化振興条例	平成22年3月		b.文化芸術関連施策を含む	https://ops-jg.d1-law.com/opensrch/ScubF01/nt?jctId=84803576&houcd=F5059/01010017&nc=1&totalCount=1&fromJpg=546	無	
110		大野城市	大野城市芸術文化振興審議会設置条例	平成2年6月	平成27年3月	b.文化芸術関連施策を含む		無	
111		宗像市	宗像市文化芸術振興条例	平成21年12月	令和7年4月	a.文化芸術振興のみ	https://www1.g-reiki.net/city/munakata/reiki_honbun/010RG00000795.html	無※制定・改正等済	
112		太宰府市	太宰府市文化振興条例	平成9年9月		a.文化芸術振興のみ	https://www.city.dazaifu.lg.jp/soumu/reiki_int/reiki_honbun/q023RG00000083.html	未定	
113		古賀市	古賀市文化芸術振興条例	平成20年12月		a.文化芸術振興のみ	https://www.city.koga.fukuoka.jp/cityhall/reiki/reiki_honbun/q025RG00000859.html	無	
114		朝倉市	朝倉市文化芸術振興条例	平成22年4月		a.文化芸術振興のみ	https://www.city.asakura.lg.jp/reiki_int/reiki_honbun/r347RG00000549.html	無	
115	大分県	日田市	日田市文化振興条例	平成18年3月	平成28年3月	a.文化芸術振興のみ	https://www1.g-reiki.net/bta/reiki_honbun/r086RG00000840.html	無	
116	宮崎県	都城市	都城市文化振興条例	平成28年4月		b.文化芸術関連施策を含む	https://www1.g-reiki.net/miy/reiki_int/reiki_honbun/r322RG00001171.html	無※制定・改正等済	

2. 文化政策の計画等の策定状況

「文化政策の計画等」とは、文化芸術振興基本法施行(平成13年12月7日)以降に策定されたもので、地方公共団体における文化振興全般、市民や文化団体による芸術文化振興について規定する計画、指針等(計画、指針、ビジョン、プラン、方針、構想など名称は問わない)。

(1) 都道府県

(令和7年10月1日現在)

No	都道府県名	計画等の名称	策定年月	改定等年月	計画期間	対象範囲	策定・改定等予定	予定時期
1	北海道	北海道文化振興指針	平成6年8月	令和5年3月	特になし	b.文化芸術関連施策を含む	無※策定・改定等済	
2	青森県	青森県文化芸術推進計画	令和4年3月		5年間	b.文化芸術関連施策を含む	無※策定・改定等済	
3	岩手県	岩手県文化芸術振興指針	平成20年12月	令和7年3月	5年間	b.文化芸術関連施策を含む	有	令和12年3月
4	宮城県	第3期宮城県文化芸術振興ビジョン	令和3年3月		5年間	b.文化芸術関連施策を含む	有	令和8年3月
5	秋田県	第3期あきた文化振興ビジョン	令和5年3月		3年間	a.文化芸術振興のみ	有	令和8年3月
6	山形県	第2期山形県文化推進基本計画	令和6年3月		5年間	b.文化芸術関連施策を含む	有	令和11年3月
7	福島県	福島県文化振興基本計画	平成25年3月	令和4年3月	9年間	b.文化芸術関連施策を含む	無※策定・改定等済	
8	茨城県	茨城県文化振興計画(茨城県総合計画)	平成29年3月	令和4年3月	4年間	b.文化芸術関連施策を含む	無※策定・改定等済	
9	栃木県	栃木県文化振興基本計画(第2期)	令和3年2月		10年間	b.文化芸術関連施策を含む	無※策定・改定等済	
10	群馬県	新・群馬県文化振興指針-第3次群馬県文化振興指針-	令和5年4月		10年間	b.文化芸術関連施策を含む	無※策定・改定等済	
11	埼玉県	埼玉県文化芸術振興計画	平成23年3月	令和3年3月	5年間	b.文化芸術関連施策を含む	有	令和8年3月
12	千葉県	第2次千葉県文化芸術推進基本計画	令和7年3月		7年間	b.文化芸術関連施策を含む	無※策定・改定等済	
13	東京都	東京文化戦略2030	令和4年3月		10年間	b.文化芸術関連施策を含む	無※策定・改定等済	
14	神奈川県	かながわ文化芸術振興計画	平成21年3月	令和6年3月	5年間	b.文化芸術関連施策を含む	無※策定・改定等済	
15	新潟県	新潟県文化振興基本計画	令和7年3月	改定なし	8年間	b.文化芸術関連施策を含む	無※策定・改定等済	
16	富山県	新世紀とやま文化振興計画(平成30年改訂版)	平成30年3月	無	9年間	b.文化芸術関連施策を含む	有	令和8年度
17	石川県	いしかわ文化振興基本方針	平成27年5月		特になし	b.文化芸術関連施策を含む	未定	
18	福井県	福井県文化振興プラン	令和6年3月		5年間	b.文化芸術関連施策を含む	無※策定・改定等済	
19	山梨県	第2期山梨県文化芸術推進基本計画	令和7年3月		4年間	a.文化芸術振興のみ	有	令和11年3月
20	長野県	長野県文化芸術振興計画	平成30年3月	令和5年3月	5年間	b.文化芸術関連施策を含む	未定	
21	岐阜県	岐阜県文化振興指針	平成19年8月		中長期	a.文化芸術振興のみ	未定	
22	静岡県	静岡県文化振興基本計画	平成20年3月	令和4年3月	4年間	b.文化芸術関連施策を含む	有	令和8年3月
23	愛知県	あいち文化芸術振興計画2027	令和4年12月		5年間	b.文化芸術関連施策を含む	無※策定・改定等済	
24	三重県	三重県文化振興計画	令和6年3月		3年間	b.文化芸術関連施策を含む	有	令和9年3月
25	滋賀県	滋賀県文化振興基本方針(第3次)	平成23年3月	令和3年3月	5年間	b.文化芸術関連施策を含む	有	令和8年3月
26	京都府	文化が活きる京都の推進に関する条例に基づく基本的な指針	令和7年6月		特になし	b.文化芸術関連施策を含む	無※策定・改定等済	
27	大阪府	第5次大阪府文化振興計画	令和3年3月		5年間	b.文化芸術関連施策を含む	無※策定・改定等済	
28	兵庫県	芸術文化振興ビジョン	平成16年5月	令和3年3月	5年間	b.文化芸術関連施策を含む	有	令和7年
29	奈良県	奈良県文化資源活用大綱	平成29年3月	令和5年3月	概ね5年間	b.文化芸術関連施策を含む	無※策定・改定等済	
30	和歌山県	第三期和歌山県文化芸術振興基本計画	令和3年4月	令和8年4月	5年間	b.文化芸術関連施策を含む	無※策定・改定等済	
31	鳥取県	アートピアとっとり行動指針	平成31年3月	令和6年4月	5年間	b.文化芸術関連施策を含む	無※策定・改定等済	
32	岡山県	おかやま文化振興ビジョン2018~2028(2025改定版)	平成20年2月	令和5年3月	10年間	b.文化芸術関連施策を含む	未定	
33	広島県	ひろしま文化・芸術振興ビジョン	平成15年3月		特に無し	a.文化芸術振興のみ	未定	
34	山口県	やまぐち文化芸術振興プラン(第3次)	平成25年3月	令和5年3月	5年間	b.文化芸術関連施策を含む	有	令和9年3月
35	徳島県	徳島県文化芸術推進基本計画	令和元年7月	令和6年3月	5年間	b.文化芸術関連施策を含む	有	令和11年3月
36	香川県	香川県文化芸術振興計画	平成20年10月	令和5年3月	5年間	b.文化芸術関連施策を含む	有	令和9年度
37	高知県	高知県文化芸術振興ビジョン	平成29年3月	令和4年3月	10年間	b.文化芸術関連施策を含む	有	令和8年度
38	福岡県	福岡県文化芸術振興基本計画	令和3年3月		5年間	b.文化芸術関連施策を含む	有	令和8年3月
39	熊本県	熊本県文化振興基本方針	平成元年11月	平成17年3月	特になし	a.文化芸術振興のみ	未定	
40	大分県	大分県文化振興基本方針	平成17年3月	平成28年3月	特になし	b.文化芸術関連施策を含む	有	令和8年3月
41	宮崎県	みやざき文化振興計画	令和5年6月		4年間	b.文化芸術関連施策を含む	無※策定・改定等済	
42	鹿児島県	鹿児島県文化芸術推進基本計画	平成18年3月	令和3年3月	5年間	a.文化芸術振興のみ	有	令和8年3月
43	沖縄県	沖縄県文化芸術振興計画	令和5年3月		5年間	b.文化芸術関連施策を含む	有	令和10年3月

(2) 政令指定都市

(令和7年10月1日現在)

No.	市名	計画等の名称	策定年月	改定等年月	計画期間	対象範囲	策定・改定等予定	予定時期
1	札幌市	札幌市文化芸術基本計画	平成21年3月	令和6年6月	5年間	b.文化芸術関連施策を含む	有	令和11年4月
2	仙台市	仙台市文化芸術推進基本計画	令和6年3月		5年間	b.文化芸術関連施策を含む	無※策定・改定等済	
3	さいたま市	さいたま市芸術都市創造計画	平成26年3月	令和3年3月	10年間	a.文化芸術振興のみ	無	
4	千葉市	第3次千葉市文化芸術振興計画	令和6年3月		10年間	b.文化芸術関連施策を含む	有	令和16年3月
5	横浜市	横浜市文化芸術創造都市施策の基本的な考え方	平成24年12月		概ね10年間	b.文化芸術関連施策を含む	有	令和8年3月以降
6	川崎市	第3期川崎市文化芸術振興計画	令和6年3月		10年間	b.文化芸術関連施策を含む	有	令和16年3月
7	相模原市	第3次さがみはら文化芸術振興プラン	令和2年3月	令和7年3月	3年間	b.文化芸術関連施策を含む	有	令和10年3月
8	新潟市	新潟市文化創造都市ビジョン	令和6年4月		8年間	b.文化芸術関連施策を含む	有	令和14年3月
9	静岡市	第2期静岡市文化振興計画	令和5年3月		8年間	b.文化芸術関連施策を含む	有	令和13年3月
10	浜松市	浜松市文化振興ビジョン	令和2年3月	令和2年3月	10年間	a.文化芸術振興のみ	未定	
11	名古屋	名古屋市文化芸術推進計画2025	令和3年10月	令和8年4月	5年間	b.文化芸術関連施策を含む	無	
12	京都府	第2期京都文化芸術創生計画	平成29年3月		10年間	b.文化芸術関連施策を含む	無	
13	大阪府	第3次大阪府文化振興計画	令和3年3月策定		5年間	a.文化芸術振興のみ	有	令和8年4月
14	堺市	第2期堺文化芸術推進計画	平成28年3月	令和3年2月	5年間	b.文化芸術関連施策を含む	有	令和8年3月
15	神戸市	神戸市文化芸術推進ビジョン	令和3年1月		10年間	b.文化芸術関連施策を含む	無※策定・改定等済	
16	岡山市	岡山市文化芸術推進計画	令和4年9月		5年間	b.文化芸術関連施策を含む	有	
17	北九州市	北九州市文化芸術推進プラン	平成22年12月	令和7年1月	5年間	a.文化芸術振興のみ	無※策定・改定等済	
18	福岡市	福岡市文化芸術振興計画	令和元年6月		10年間	b.文化芸術関連施策を含む	無※策定・改定等済	
19	熊本市	熊本市文化芸術推進基本計画	令和7年3月		7年間	b.文化芸術関連施策を含む	無※策定・改定等済	

(3) 中核市

(令和7年10月1日現在)

No.	市名	計画等の名称	策定年月	改定等年月	計画期間	対象範囲	策定・改定等予定	予定時期
1	函館市	函館市文化芸術の振興に関する基本方針	平成19年3月		特になし	a.文化芸術振興のみ	無	
2	旭川市	旭川市文化芸術振興基本計画	平成28年3月		12年間	b.文化芸術関連施策を含む	無	
3	八戸市	はちのへ文化のまちづくりプラン(八戸市文化芸術推進基本計画)	令和4年3月		概ね10年間	b.文化芸術関連施策を含む	無※策定・改定等済	
4	盛岡市	第2期盛岡市芸術文化推進計画	令和7年3月		5年間	b.文化芸術関連施策を含む	無※策定・改定等済	
5	秋田市	秋田市文化振興ビジョン	平成29年3月	令和4年3月	5年間	b.文化芸術関連施策を含む	有	令和9年3月
6	山形市	山形市文化創造都市推進基本計画	令和4年4月		5年間	b.文化芸術関連施策を含む	無※策定・改定等済	
7	福島市	福島市文化振興計画	令和7年4月	無	5年間	b.文化芸術関連施策を含む	無※策定・改定等済	
8	いわき市	いわき市文化政策ビジョン	令和3年9月		10年間	b.文化芸術関連施策を含む	無※策定・改定等済	
9	水戸市	水戸市芸術文化振興ビジョン	令和3年3月		5年間	a.文化芸術振興のみ	有	令和8年
10	宇都宮市	第2次宇都宮市文化振興基本計画	平成28年3月		10年間	b.文化芸術関連施策を含む	有	令和8年3月
11	前橋市	前橋市文化振興基本方針	令和3年3月		9年間	b.文化芸術関連施策を含む	未定	
12	川越市	川越市文化芸術振興計画	平成23年3月	無	5年間	a.文化芸術振興のみ	有	令和8年3月
13	川口市	川口市文化芸術基本計画	平成30年12月	令和6年3月	5年間	b.文化芸術関連施策を含む	無※策定・改定等済	
14	船橋市	第2次船橋市文化振興基本方針	令和4年3月		5年間	a.文化芸術振興のみ	有	令和9年3月
15	柏市	第五次柏市文化芸術振興計画	令和3年4月		5年間	a.文化芸術振興のみ	有	令和8年4月
16	八王子市	八王子市文化芸術ビジョン	平成28年3月		10年間	b.文化芸術関連施策を含む	有	令和7年度
17	横須賀市	文化振興基本計画	令和5年3月		7年間	a.文化芸術振興のみ	有	令和12年3月
18	富山市	富山市文化創造都市ビジョン	平成26年11月			b.文化芸術関連施策を含む	無	
19	金沢市	金沢市文化芸術アクションプラン	令和6年2月		10年間	b.文化芸術関連施策を含む	有	令和15年3月
20	福井市	福井市文化芸術振興ビジョン	平成20年2月		特になし	b.文化芸術関連施策を含む	無	
21	長野市	第二次長野市文化芸術振興計画	平成29年4月	令和4年4月	10年間	a.文化芸術振興のみ	無※策定・改定等済	
22	松本市	松本市文化芸術推進基本計画	平成18年1月	令和4年2月	10年間	b.文化芸術関連施策を含む	無※策定・改定等済	
23	岐阜市	岐阜市文化芸術基本計画	令和4年3月		10年間	b.文化芸術関連施策を含む	無※策定・改定等済	
24	豊橋市	豊橋市文化振興指針【改訂版】	平成28年3月	平成28年3月	概ね10年間	b.文化芸術関連施策を含む	有	令和8年3月
25	岡崎市	第2次岡崎市文化振興推進計画改定版	平成29年3月	令和4年3月	10年間	b.文化芸術関連施策を含む	有	令和9年3月
26	豊田市	第2次豊田市文化芸術振興計画	平成30年3月		8年間	b.文化芸術関連施策を含む	有	令和8年3月
27	大津市	第3次大津市文化振興計画	令和4年9月		5年間	b.文化芸術関連施策を含む	無※策定・改定等済	
28	豊中市	豊中市文化芸術推進基本計画	令和3年3月		7年間	a.文化芸術振興のみ	有	令和10年度
29	吹田市	吹田市文化政策ビジョンー第2次吹田市文化振興基本計画ー	令和4年3月		10年間	b.文化芸術関連施策を含む	有	令和14年3月
30	高槻市	第2期文化振興ビジョン	令和3年3月		10年間	a.文化芸術振興のみ	無	

31	枚方市	枚方市文化芸術振興計画	平成29年3月	令和6年3月	10年間	b.文化芸術関連施策を含む	無※策定・改定等済	
32	八尾市	八尾市芸術文化推進基本計画	令和4年6月	無	7年間	a.文化芸術振興のみ	無※策定・改定等済	
33	東大阪市	東大阪市第3次文化政策ビジョン	令和3年3月		10年間	b.文化芸術関連施策を含む	未定	
34	姫路市	姫路市文化芸術振興ビジョン	平成27年3月	令和3年3月	5年間	a.文化芸術振興のみ	有	令和9年3月
35	尼崎市	尼崎市文化ビジョン	平成29年2月	令和5年3月	10年間	a.文化芸術振興のみ	無※策定・改定等済	
36	明石市	第2期明石文化芸術創生基本計画	令和5年3月		8年間	b.文化芸術関連施策を含む	無※策定・改定等済	
37	西宮市	西宮市文化振興ビジョン[第2期]	平成31年3月		概ね10年間	b.文化芸術関連施策を含む	無※策定・改定等済	
38	奈良市	第2次奈良市文化振興計画	令和4年4月		10年間	b.文化芸術関連施策を含む	未定	
39	和歌山市	和歌山市文化芸術推進基本計画	令和2年10月		7年間	a.文化芸術振興のみ	無※策定・改定等済	
40	鳥取市	鳥取市文化芸術振興に関する基本方針	平成21年3月	令和4年4月	明記無	a.文化芸術振興のみ	未定	
41	松江市	松江市伝統文化芸術振興計画	令和3年3月		12年間	b.文化芸術関連施策を含む	無※策定・改定等済	
42	倉敷市	倉敷市第二次文化振興基本計画	令和3年5月		10年間	b.文化芸術関連施策を含む	無※策定・改定等済	
43	呉市	呉市文化芸術振興計画	平成29年10月		10年間	a.文化芸術振興のみ	無	
44	高松市	高松市文化芸術振興計画	平成27年3月	令和6年4月	5年間	b.文化芸術関連施策を含む	有	令和11年4月
45	松山市	第二期松山市文化芸術振興計画	令和5年3月		5年間	b.文化芸術関連施策を含む	無※策定・改定等済	
46	高知市	高知市文化振興ビジョン	平成24年4月	令和4年4月	10年間	b.文化芸術関連施策を含む	無	
47	久留米市	久留米市文化芸術振興基本計画	平成19年9月	令和2年3月	6年間	a.文化芸術振興のみ	有	令和8年3月
48	長崎市	市民文化活動振興プラン	平成9年	令和7年	6年間	a.文化芸術振興のみ	無	
49	佐世保市	(第2次)佐世保市文化振興基本計画	令和2年3月	令和7年3月	8年間	b.文化芸術関連施策を含む	無※策定・改定等済	
50	大分市	第3次大分市文化・芸術振興計画	令和7年3月		5年間	b.文化芸術関連施策を含む	有	令和12年3月
51	宮崎市	第四次宮崎市文化芸術振興計画	平成30年3月	令和7年3月	10年間	b.文化芸術関連施策を含む	無※策定・改定等済	
52	鹿児島市	鹿児島市文化芸術推進基本計画	令和4年3月		5年間	b.文化芸術関連施策を含む	無※策定・改定等済	
53	那覇市	改正前)那覇市文化振興基本計画－那覇市文化のまちづくりプラン－ 改正後)那覇市文化芸術基本計画	平成17年7月	令和2年9月	10年間	b.文化芸術関連施策を含む	無※策定・改定等済	

(4)市区町村(政令市・中核市を除く)

(令和7年10月1日現在)

	都道府県名	全市区町村数 (政令市・中核市を除く)	文化政策計画等 策定市区町村数	「①文化芸術振興の み」と回答した 市区町村数	「②文化芸術関連施 策を含む」と回答した 市区町村数
1	北海道	176	12	7	5
2	青森県	38	1	0	1
3	岩手県	32	2	0	2
4	宮城県	34	3	2	1
5	秋田県	24	0	0	0
6	山形県	34	4	2	2
7	福島県	56	8	4	4
8	茨城県	43	8	5	3
9	栃木県	24	2	1	1
10	群馬県	33	1	1	0
11	埼玉県	59	9	2	7
12	千葉県	51	7	1	6
13	東京都	61	27	5	22
14	神奈川県	29	9	1	8
15	新潟県	29	1	0	1
16	富山県	14	2	0	2
17	石川県	18	0	0	0
18	福井県	16	1	0	1
19	山梨県	26	1	1	0
20	長野県	75	8	5	3
21	岐阜県	41	5	1	4
22	静岡県	33	13	7	6
23	愛知県	49	15	5	10
24	三重県	29	5	0	5
25	滋賀県	18	8	0	8
26	京都府	25	9	4	5
27	大阪府	34	11	2	9
28	兵庫県	36	10	1	9
29	奈良県	39	3	1	2
30	和歌山県	29	0	0	0
31	鳥取県	18	2	0	2
32	島根県	18	4	3	1
33	岡山県	25	3	3	0
34	広島県	20	2	0	2
35	山口県	18	5	2	3
36	徳島県	24	2	1	1
37	香川県	16	2	1	1
38	愛媛県	19	2	2	0
39	高知県	33	0	0	0
40	福岡県	57	11	4	7
41	佐賀県	20	3	0	3
42	長崎県	19	0	0	0
43	熊本県	44	7	5	2
44	大分県	17	4	3	1
45	宮崎県	25	5	2	3
46	鹿児島県	42	0	0	0
47	沖縄県	40	4	3	1
	合計	1,660	241	87	154

3. 障害者による文化芸術活動の推進に関する計画の策定状況

「障害者による文化芸術活動の推進に関する計画」とは、障害者による文化芸術活動の推進に関する法律（平成30年法律第47号）第8条を踏まえて策定された計画。

(1) 都道府県

(令和7年10月1日現在)

No.	都道府県名	計画等の名称	策定年月	改定等年月	計画期間	計画の位置づけ	策定・改定等予定	予定時期
1	北海道	第3期北海道障がい者基本計画・第7期北海道障がい福祉計画	令和6年3月		6年間	c.障害者等に関する計画の一部		
		北海道文化振興指針	令和5年3月		特になし	b.文化政策の計画等の一部	無※策定・改定等済	
2	青森県	第4次青森県障害者計画	令和5年3月		4年間	c.障害者等に関する計画の一部	無※策定・改定等済	
3	岩手県	岩手県文化芸術振興指針	平成20年12月	令和7年3月	5年間	b.文化政策の計画等の一部	有	令和12年3月
4	宮城県	第3期宮城県文化芸術振興ビジョン	令和3年3月		5年間	b.文化政策の計画等の一部	有	令和8年3月
5	秋田県	第二次秋田県障害者計画	令和3年3月		6年間	c.障害者等に関する計画の一部	無※策定・改定等済	
6	山形県	第2期山形県文化推進基本計画	令和6年3月		5年間	b.文化芸術関連施策を含む	有	令和11年3月
7	福島県	第5次福島県障がい者計画	令和4年3月		9年間	c.障害者等に関する計画の一部	無※策定・改定等済	
8	茨城県	茨城県文化振興計画(茨城県総合計画)	平成29年3月	令和4年3月	4年間	b.文化政策の計画等の一部	無※策定・改定等済	
9	栃木県	とちぎ障害者プラン21(2024～2028)	令和6年3月		5年間	c.障害者等に関する計画の一部	無※策定・改定等済	
		栃木県文化振興基本計画(第2期)	令和3年2月		10年間	b.文化政策の計画等の一部	無※策定・改定等済	
10	埼玉県	埼玉県文化芸術振興計画	平成23年3月	令和3年3月	5年間	b.文化政策の計画等の一部	有	令和8年3月
		埼玉県障害者支援計画	平成30年3月	令和6年3月	3年間	c.障害者等に関する計画の一部	無※策定・改定等済	
11	千葉県	千葉県障害者文化芸術活動推進計画	令和3年3月		6年間	a.単独の計画	有	令和9年3月
12	神奈川県	かながわ文化芸術振興計画	平成21年3月	令和6年3月	5年間	b.文化政策の計画等の一部	無※策定・改定等済	
		神奈川県当事者自らの障害福祉推進条例～ともに生きる社会を目指して～に基づく基本計画	令和6年3月		6年間	c.障害者等に関する計画の一部	無※策定・改定等済	
13	新潟県	新潟県障害者計画	令和7年3月	改定なし	8年間	c.障害者等に関する計画の一部	無※策定・改定等済	
14	富山県	富山県障害者計画(第5次)	令和6年3月		6年間	c.障害者等に関する計画の一部	無※策定・改定等済	
15	福井県	福井県障害者福祉計画	令和5年3月		5年間	c.障害者等に関する計画の一部	無※策定・改定等済	
16	山梨県	山梨県障害者文化芸術活動推進計画	令和6年3月		3年間	c.障害者等に関する計画の一部	有	令和9年3月
17	長野県	長野県障がい者プラン2024	令和6年3月		6年間	c.障害者等に関する計画の一部	無※策定・改定等済	
18	岐阜県	第4期岐阜県障がい者総合支援プラン	令和6年3月		3年間	c.障害者等に関する計画の一部	無※策定・改定等済	
19	静岡県	静岡県文化振興基本計画	平成20年3月	令和4年3月	4年間	b.文化政策の計画等の一部	有	令和8年3月
20	愛知県	あいち障害者福祉プラン2021-2026	令和3年3月	令和6年3月	5年間	c.障害者等に関する計画の一部	無※策定・改定等済	
21	三重県	みえ障がい者共生社会づくりプラン	令和6年3月		3年間	c.障害者等に関する計画の一部	有	令和9年3月
22	滋賀県	滋賀県障害者文化芸術活動推進計画(第2次)	令和2年3月	令和6年3月	5年間	a.単独の計画	無※策定・改定等済	
23	京都府	文化が活きる京都の推進に関する条例に基づく基本的な指針	令和7年6月		特になし	b.文化政策の計画等の一部	無※策定・改定等済	
24	大阪府	第5次大阪府障がい者計画	令和3年3月	令和6年3月	5年間	c.障害者等に関する計画の一部	無※策定・改定等済	
25	兵庫県	第2期ひょうご障害者福祉計画	令和4年3月		5年間	c.障害者等に関する計画の一部	有	令和9年3月
26	奈良県	奈良県障害者計画	令和7年3月		5年間	c.障害者等に関する計画の一部	有	
27	鳥取県	鳥取県障がい者プラン	平成30年10月	令和6年3月	6年間	c.障害者等に関する計画の一部	無※策定・改定等済	
28	島根県	島根県障がい者基本計画	令和6年3月		5年間	c.障害者等に関する計画の一部	無※策定・改定等済	
29	岡山県	第5期岡山県障害者計画	令和6年3月		5年間	c.障害者等に関する計画の一部	有	令和11年3月
30	広島県	第5次広島県障害者プラン	令和6年3月		6年間	c.障害者等に関する計画の一部	有	令和12年3月
31	山口県	やまぐち文化芸術振興プラン(第3次)	平成25年3月	令和5年3月	5年間	c.障害者等に関する計画の一部	有	令和9年3月
32	徳島県	徳島県障がい者施策基本計画	令和3年3月	令和6年3月	3年間	c.障害者等に関する計画の一部	有	令和9年3月
33	香川県	第7期かがわ障害者プラン	令和6年3月		3年間	c.障害者等に関する計画の一部	無※策定・改定等済	
34	愛媛県	愛媛県障がい者プラン	令和6年3月		5年間	c.障害者等に関する計画の一部	有	令和8年度
35	高知県	高知県文化芸術振興ビジョン	平成29年3月	令和4年3月	10年間	b.文化政策の計画等の一部	有	令和8年度
		高知県障害者計画	平成16年3月	令和5年3月	7年間	c.障害者等に関する計画の一部	有	令和12年度
36	福岡県	福岡県文化芸術振興基本計画	令和3年3月		5年間	b.文化政策の計画等の一部	有	令和8年3月
37	熊本県	第6期熊本県障がい者計画(くまもと障がい者プラン)	令和3年3月	令和9年	6年間	c.障害者等に関する計画の一部	有	
38	大分県	大分県障がい者計画(第2期)	令和6年3月		6年間	b.文化政策の計画等の一部	有	令和11年3月
39	宮崎県	みやざき文化振興計画	令和5年6月		4年間	b.文化政策の計画等の一部	無※策定・改定等済	
40	鹿児島県	鹿児島県文化芸術推進基本計画	平成18年3月	令和3年3月	5年間	b.文化政策の計画等の一部	有	令和8年3月
41	沖縄県	沖縄県文化芸術振興計画	令和5年3月		5年間	b.文化政策の計画等の一部	有	令和10年3月

(2) 政令指定都市

(令和7年10月1日現在)

No.	市名	計画等の名称	策定年月	改定等年月	計画期間	計画の位置づけ	策定・改定等予定	予定時期
1	札幌市	さっぽろ障がい者プラン	平成30年3月	令和6年3月	6年間	c.障害者等に関する計画の一部	有	令和12年3月
		札幌市文化芸術基本計画	平成21年3月	令和6年6月	5年間	b.文化政策の計画等の一部	有	令和11年4月
2	仙台市	仙台市文化芸術推進基本計画	令和6年3月		5年間	b.文化政策の計画等の一部	無※策定・改定等済	
3	千葉市	第6次千葉市障害者計画及び第7期千葉市障害福祉計画及び第3期千葉市障害児福祉計画	令和6年3月		3年間	c.障害者等に関する計画の一部	無	
4	横浜市	第4期横浜市障害者プラン	令和3年3月	令和6年4月	6年間	c.障害者等に関する計画の一部	未定	
5	川崎市	第3期川崎市文化芸術振興計画	令和6年3月		10年間	b.文化政策の計画等の一部	有	令和16年3月
6	相模原市	第3次さがみはら文化芸術振興プラン	令和2年3月	令和7年3月	3年間	b.文化芸術関連施策を含む	有	令和10年3月
		第2期共にささえあい生きる社会さがみはら障害者プラン	令和6年3月		6年間	c.障害者等に関する計画の一部	有	令和12年3月
7	静岡市	静岡市障がい者共生のまちづくり計画(令和6～12年度)	令和6年3月		7年間	c.障害者等に関する計画の一部	有	令和9年3月
8	名古屋市	名古屋市障害者基本計画(第5次)	令和6年3月	令和12年3月	6年間	c.障害者等に関する計画の一部	無	
9	京都市	第2期京都文化芸術創生計画	平成29年3月		10年間	b.文化政策の計画等の一部	無	
		はぐくみ支え合うまち・京都ほほえみプラン	令和6年3月		6年間	c.障害者等に関する計画の一部	無	
10	堺市	第2期堺文化芸術推進計画	平成28年3月	令和3年2月	5年間	b.文化政策の計画等の一部	有	令和8年3月
11	神戸市	神戸市文化芸術推進ビジョン	令和3年1月		10年間	b.文化芸術関連施策を含む	無※策定・改定等済	
12	岡山市	岡山市文化芸術推進計画	令和4年9月		5年間	b.文化政策の計画等の一部	有	
		岡山市障害者プラン	令和3年3月	令和6年4月	6年間	c.障害者等に関する計画の一部	無※策定・改定等済	
13	北九州市	北九州市文化芸術推進プラン	平成22年12月	令和7年1月	5年間	a.文化芸術振興のみ	無※策定・改定等済	
14	福岡市	福岡市文化芸術振興計画	令和元年6月		10年間	b.文化政策の計画等の一部	無※策定・改定等済	
		福岡市保健福祉総合計画	令和3年8月		6年間	c.障害者等に関する計画の一部	有	令和9年度
15	熊本市	熊本市文化芸術推進基本計画	令和7年3月		7年間	b.文化政策の計画等の一部	無※策定・改定等済	

(3) 中核市

No.	市名	計画等の名称	策定年月	改定等年月	計画期間	計画の位置づけ	策定・改定等予定	予定時期
1	旭川市	旭川市文化芸術振興基本計画	平成28年3月		12年間	b.文化政策の計画等の一部	無	
2	八戸市	はちのへ文化のまちづくりプラン(八戸市文化芸術推進基本計画)	令和4年3月		概ね10年間	b.文化政策の計画等の一部	無※策定・改定等済	
3	盛岡市	第2期盛岡市芸術文化推進計画	令和7年3月		5年間	b.文化政策の計画等の一部	無※策定・改定等済	
4	山形市	山形市文化創造都市推進基本計画	令和4年4月		5年間	b.文化芸術関連施策を含む	無※策定・改定等済	
		山形市文化創造都市推進基本計画	令和4年4月		5年間	b.文化政策の計画等の一部	無	
5	福島市	第3次福島市障がい者計画	令和6年4月	無	4年間	c.障害者等に関する計画の一部	無※策定・改定等済	
6	郡山市	障がい者福祉プラン	令和6年3月		3年間	c.障害者等に関する計画の一部	有	令和9年3月
7	いわき市	第5次いわき市障がい者計画(後期)	令和6年2月		3年間	c.障害者等に関する計画の一部	有	令和9年2月
8	川口市	川口市文化芸術基本計画	平成30年12月	令和6年3月	5年間	b.文化政策の計画等の一部	無※策定・改定等済	
9	越谷市	第5次越谷市障がい者計画	令和3年3月		5年間	c.障害者等に関する計画の一部	無※策定・改定等済	
10	船橋市						有	令和9年3月
11	福井市	第4次福井市障がい福祉基本計画	令和3年3月		6年間	c.障害者等に関する計画の一部	有	令和9年度
12	長野市	第2次長野市障害者基本計画	令和3年4月		6年間	c.障害者等に関する計画の一部	無※策定・改定等済	
		第二次長野市文化芸術振興計画	平成29年4月	令和4年4月	10年間	b.文化政策の計画等の一部	無※策定・改定等済	
13	松本市	松本市文化芸術推進基本計画	平成18年1月	令和7年3月	10年間	b.文化政策の計画等の一部	無※策定・改定等済	
		第4次松本市障がい者計画	令和4年9月		5年間	c.障害者等に関する計画の一部	無	
14	岐阜市	岐阜市文化芸術基本計画	令和4年3月		10年間	b.文化政策の計画等の一部	無※策定・改定等済	
		第5次岐阜市障害者計画	令和6年3月		6年間	c.障害者等に関する計画の一部	無※策定・改定等済	
15	豊橋市						有	令和8年3月
16	岡崎市	第2次岡崎市文化振興推進計画改定版	平成29年3月	令和4年3月	10年	b.文化政策の計画等の一部	有	令和9年3月
17	一宮市	第3次一宮市障害者基本計画・第7期一宮市障害福祉計画・第3期一宮市障害児福祉計画	令和3年3月	令和6年3月	6年間	c.障害者等に関する計画の一部	無	
18	豊田市	第5次豊田市障がい者ライフサポートプラン	44256		6年間	c.障害者等に関する計画の一部	有	令和9年3月
19	大津市	第3次大津市文化振興計画	令和4年9月		5年間	b.文化政策の計画等の一部	無※策定・改定等済	
20	吹田市	吹田市文化政策ビジョンー第2次吹田市文化振興基本計画ー	令和4年3月		10年間	b.文化政策の計画等の一部	有	令和14年3月
21	枚方市	枚方市文化芸術振興計画	平成29年3月	令和6年3月	10年間	b.文化政策の計画等の一部	無※策定・改定等済	
22	八尾市	第4期八尾市障がい者基本計画	令和3年3月	令和7年3月	8年間	c.障害者等に関する計画の一部	無	
23	姫路市	姫路市文化芸術振興ビジョン	平成27年3月	令和3年3月	5年間	b.文化政策の計画等の一部	有	令和9年3月
24	明石市	第2期明石市文化芸術創生基本計画	令和5年3月		8年間	b.文化政策の計画等の一部	無※策定・改定等済	
25	奈良市	第2次奈良市文化振興計画	令和4年4月		10年間	b.文化芸術関連施策を含む	未定	
26	和歌山市	和歌山市文化芸術推進基本計画	令和2年10月		7年間	b.文化政策の計画等の一部	無※策定・改定等済	
		第5期和歌山市障害者計画	令和3年3月	令和9年3月	6年間	c.障害者等に関する計画の一部	未定	
27	高松市	たかまつ障がい者プラン	平成27年3月	令和6年3月	3年間	c.障害者等に関する計画の一部	有	令和9年3月
28	松山市	第二期松山市文化芸術振興計画	令和5年3月		5年間	b.文化芸術関連施策を含む	無	
		松山市第4期障がい者計画	令和3年3月		6年間	c.障害者等に関する計画の一部	無	
29	久留米市						有	令和8年3月
30	佐世保市	(第2次)佐世保市文化振興基本計画	令和2年3月	令和7年3月	8年間	b.文化政策の計画等の一部	無※策定・改定等済	
31	大分市	第3次大分市文化・芸術振興計画	令和7年3月		5年間	b.文化政策の計画等の一部	有	令和12年3月
32	宮崎市	第四次宮崎市文化芸術振興計画	平成30年3月	令和7年3月	10年間	b.文化政策の計画等の一部	無※策定・改定等済	
		第4期宮崎市障がい者計画	令和5年3月		7年間	c.障害者等に関する計画の一部	有	
33	鹿児島市	鹿児島市文化芸術推進基本計画	令和4年3月		5年間	b.文化政策の計画等の一部	無※策定・改定等済	
		第五次鹿児島市障害者計画	令和5年3月		5年間	c.障害者等に関する計画の一部	無※策定・改定等済	
34	那覇市	改正前)那覇市文化振興基本計画ー那覇市文化のまちづくりプランー改正後)那覇市文化芸術基本計画	平成17年7月	令和2年9月	10年間	b.文化政策の計画等の一部	無※策定・改定等済	

(4)市区町村(政令市・中核市を除く)

(令和7年10月1日現在)

	都道府県名	全市区町村数 (政令市・中核市を除く)	計画策定 済み	計画策定 予定
1	北海道	176	4	1
2	青森県	38	3	0
3	岩手県	32	3	0
4	宮城県	34	2	0
5	秋田県	24	0	0
6	山形県	34	4	0
7	福島県	56	2	0
8	茨城県	43	4	0
9	栃木県	24	0	1
10	群馬県	33	4	0
11	埼玉県	59	9	0
12	千葉県	51	4	0
13	東京都	61	11	4
14	神奈川県	29	5	0
15	新潟県	29	2	0
16	富山県	14	0	1
17	石川県	18	2	0
18	福井県	16	0	0
19	山梨県	26	1	0
20	長野県	75	3	1
21	岐阜県	41	4	0
22	静岡県	33	7	1
23	愛知県	49	10	0
24	三重県	29	5	2
25	滋賀県	18	3	0
26	京都府	25	8	0
27	大阪府	34	10	0
28	兵庫県	36	6	1
29	奈良県	39	1	0
30	和歌山県	29	2	0
31	鳥取県	18	2	0
32	島根県	18	2	0
33	岡山県	25	1	0
34	広島県	20	2	1
35	山口県	18	8	0
36	徳島県	24	2	0
37	香川県	16	2	0
38	愛媛県	19	4	0
39	高知県	33	2	0
40	福岡県	57	8	0
41	佐賀県	20	4	0
42	長崎県	19	2	0
43	熊本県	44	4	0
44	大分県	17	5	1
45	宮崎県	25	2	0
46	鹿児島県	42	1	0
47	沖縄県	40	3	0
	合計	1,660	173	14

Ⅲ. 文化関係経費

各年度に行われた文化関係支出の額（決算額）を記載。

特記した場合を除いて、都道府県にあっては国庫による支出、市町村にあっては国庫及び都道府県による支出を財源としたものを除外している。その他各経費の内容等については、下記「1. 文化関係経費（1）文化関係経費の区分」及び調査票様式・記入要領（69頁以降）を参照されたい。

1. 文化関係経費

（1）文化関係経費の区分

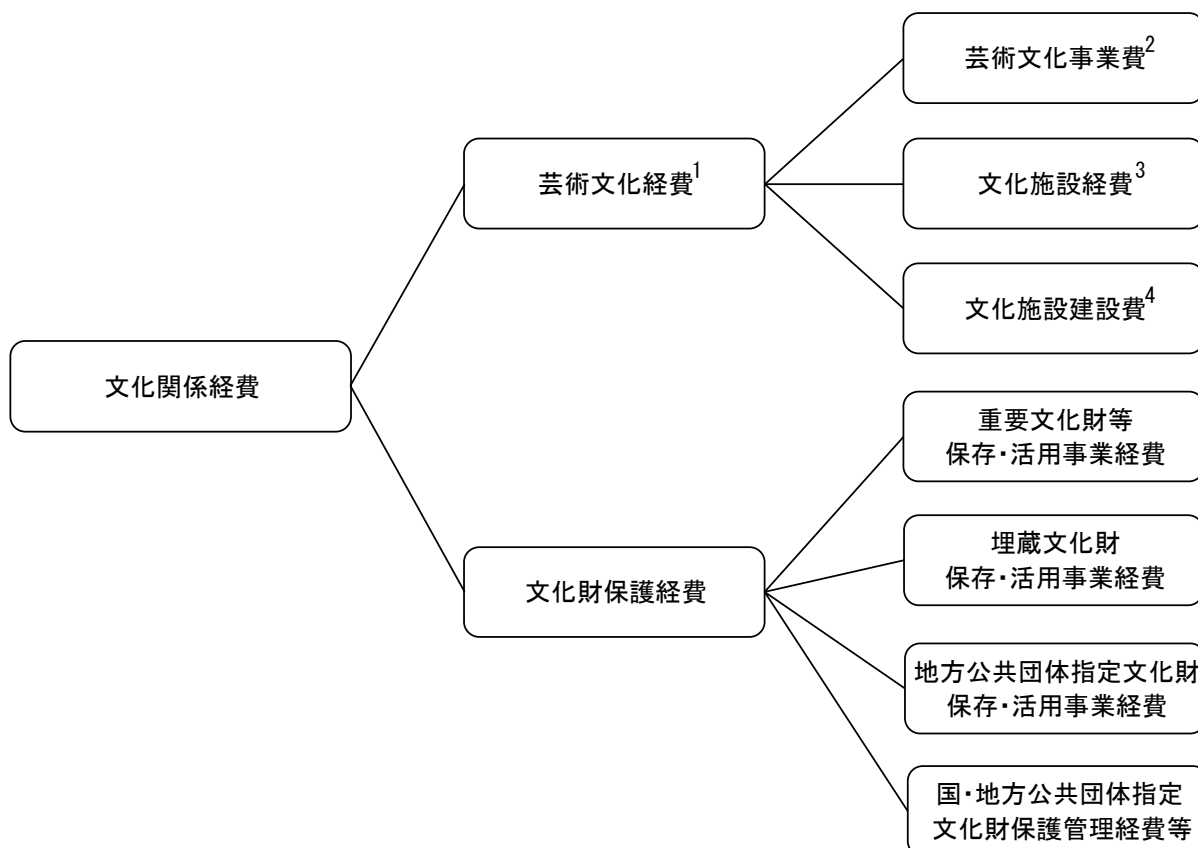

※1）「芸術文化」とは、芸術（美術、音楽、演劇、舞踊、文学、写真等）、メディア芸術（映画、漫画、アニメーション等）、伝統芸能（雅楽、能楽、文楽、歌舞伎、組踊等）、芸能（講談、落語、浪曲、漫談、漫才、歌唱等）、生活文化（茶道、華道、書道、食文化等）及び国民娯楽（囲碁、将棋等）等を言う。

※2）「芸術文化事業費」には、芸術文化関連事業（自治体職員の人件費⁵・旅費を除く。）、芸術文化団体等に対する補助及び委託経費に係る経費を計上している。

※3）「文化施設経費」には、文化施設（文化会館、美術館等）の管理運営に係る経費（自治体職員の人件費⁵・旅費を除く。）を計上している。修繕費、光熱水費、文化施設の管理運営を委託している場合の委託費を含む。なお、図書館及び公民館は社会教育施設に該当するので、文化施設には含めない。

※4）「文化施設建設費」には、土地購入費、建設費等（準備費、調査費、設計料等を含む。）を計上している。

※5）文化に関係する業務のみを担当する会計年度任用職員、特定の文化事業の事業費から雇用されたアルバイト、文化財を修繕する職人等の人件費は計上している。

(2) 文化関係経費の概要

金額は各自治体の予算からの支出額を計上しており、国支出金(国庫補助金、国庫委託金、国庫負担金等)は含まない。

<都道府県・市区町村別集計額の推移>

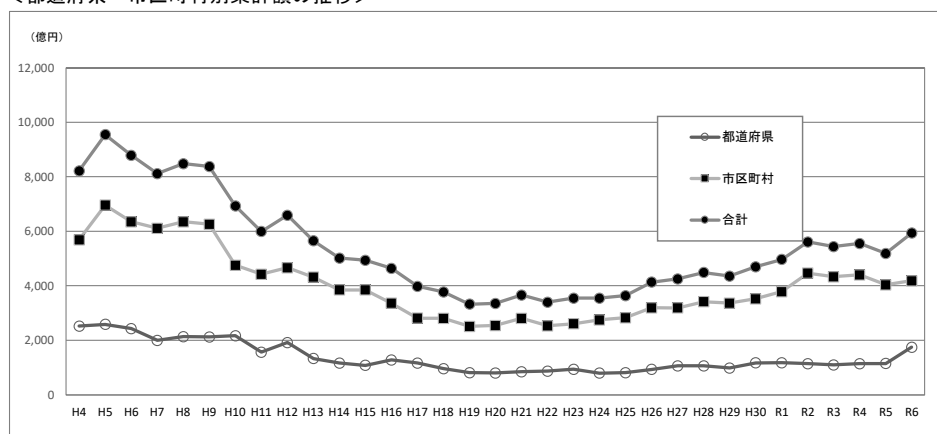

(単位:千円)

年度	都道府県	市区町村	合計	増減 (対前年度)	増減率 (対前年度)
R6	174,889,356	418,736,628	593,625,984	74,685,536	14.4%
R5	115,151,523	403,788,925	518,940,448	△ 36,405,837	△ 6.6%
R4	114,739,875	440,606,410	555,346,285	11,585,364	2.1%
R3	110,211,119	433,549,802	543,760,921	△ 17,374,010	△ 3.1%
R2	114,618,753	446,516,178	561,134,931	64,348,337	13.0%
R1	118,080,959	378,705,635	496,786,594	26,797,032	5.7%
H30	117,487,949	352,501,613	469,989,562	34,344,114	7.9%
H29	98,840,080	336,805,368	435,645,448	△ 13,272,651	△ 3.0%
H28	107,012,421	341,905,678	448,918,099	23,220,172	5.5%
H27	106,698,870	318,999,057	425,697,927	12,156,365	2.9%
H26	93,623,366	319,918,196	413,541,562	49,783,828	13.7%
H25	81,068,493	282,689,241	363,757,734	8,555,632	2.4%
H24	79,805,943	275,396,159	355,202,102	113,140	0.0%
H23	94,045,259	261,043,703	355,088,962	14,909,596	4.4%
H22	86,844,526	253,334,840	340,179,366	△ 25,899,061	△ 7.1%
H21	84,795,833	281,282,594	366,078,427	30,626,387	9.1%
H20	80,349,396	255,102,644	335,452,040	2,690,184	0.8%
H19	81,292,262	251,469,594	332,761,856	△ 44,813,983	△ 11.9%
H18	96,713,621	280,862,218	377,575,839	△ 20,676,047	△ 5.2%
H17	116,778,371	281,473,515	398,251,886	△ 66,261,882	△ 14.3%
H16	128,342,053	336,171,715	464,513,768	△ 28,856,679	△ 5.8%
H15	108,265,927	385,104,520	493,370,447	△ 8,717,198	△ 1.7%
H14	117,122,157	384,965,488	502,087,645	△ 62,966,718	△ 11.1%
H13	133,346,209	431,708,154	565,054,363	△ 93,655,244	△ 14.2%
H12	191,973,978	466,735,629	658,709,607	59,450,957	9.9%
H11	156,837,807	442,420,843	599,258,650	△ 93,491,803	△ 13.5%
H10	217,113,342	475,637,111	692,750,453	△ 145,163,488	△ 17.3%
H9	212,265,757	625,648,184	837,913,941	△ 10,324,552	△ 1.2%
H8	213,205,658	635,032,835	848,238,493	37,072,529	4.6%
H7	199,803,839	611,362,125	811,165,964	△ 67,464,711	△ 7.7%
H6	243,189,194	635,441,481	878,630,675	△ 76,319,331	△ 8.0%
H5	258,637,702	696,312,304	954,950,006	133,435,550	16.2%
H4	252,308,577	569,205,879	821,514,456		

※平成23年度は、東日本大震災の影響により実務上集計が不可能であったため、岩手県及び福島県の一部市町村においては、形式上平成21年度の数字を計上している。

<経費別集計額の推移>

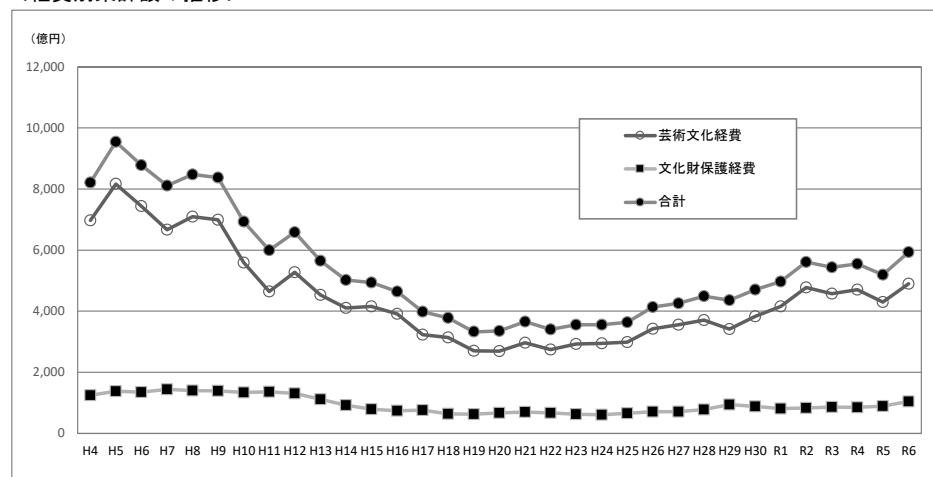

(単位:千円)

年度	芸術文化経費	文化財保護経費	合計	増減 (対前年度)	増減率 (対前年度)
R6	489,520,564	104,105,420	593,625,984	74,685,536	14.4%
R5	429,779,209	89,161,239	518,940,448	△ 36,405,837	△ 6.6%
R4	470,386,159	84,960,126	555,346,285	11,585,364	2.1%
R3	457,488,138	86,272,783	543,760,921	△ 17,374,010	△ 3.1%
R2	477,949,502	83,185,429	561,134,931	64,348,337	13.0%
R1	415,769,886	81,016,708	496,786,594	26,797,032	5.7%
H30	382,508,113	87,481,449	469,989,562	34,344,114	7.9%
H29	341,446,845	94,198,603	435,645,448	△ 13,272,651	△ 3.0%
H28	370,979,116	77,938,983	448,918,099	23,220,172	5.5%
H27	354,991,107	70,706,820	425,697,927	12,156,365	2.9%
H26	342,535,990	71,005,572	413,541,562	49,783,828	13.7%
H25	298,236,455	65,521,279	363,757,734	8,555,632	2.4%
H24	294,350,817	60,851,285	355,202,102	113,140	0.0%
H23	292,229,746	62,859,216	355,088,962	14,909,596	4.4%
H22	274,095,243	66,084,123	340,179,366	△ 25,899,061	△ 7.1%
H21	296,946,532	69,131,895	366,078,427	30,626,387	9.1%
H20	269,299,561	66,152,479	335,452,040	2,690,184	0.8%
H19	270,035,783	62,726,073	332,761,856	△ 44,813,983	△ 11.9%
H18	314,236,719	63,339,120	377,575,839	△ 20,676,047	△ 5.2%
H17	322,821,728	75,430,158	398,251,886	△ 66,261,882	△ 14.3%
H16	390,939,964	73,573,804	464,513,768	△ 28,856,679	△ 5.8%
H15	415,027,565	78,342,882	493,370,447	△ 8,717,198	△ 1.7%
H14	410,498,609	91,589,036	502,087,645	△ 62,966,718	△ 11.1%
H13	453,354,774	111,699,589	565,054,363	△ 93,655,244	△ 14.2%
H12	527,718,494	130,991,113	658,709,607	59,450,957	9.9%
H11	463,830,695	135,427,955	599,258,650	△ 93,491,803	△ 13.5%
H10	558,627,381	134,123,072	692,750,453	△ 145,163,488	△ 17.3%
H9	699,661,739	138,252,202	837,913,941	△ 10,324,552	△ 1.2%
H8	708,955,444	139,283,049	848,238,493	37,072,529	4.6%
H7	667,040,443	144,125,521	811,165,964	△ 67,464,711	△ 7.7%
H6	744,332,766	134,297,909	878,630,675	△ 76,319,331	△ 8.0%
H5	817,229,292	137,720,714	954,950,006	133,435,550	16.2%
H4	697,080,078	124,434,378	821,514,456		

※平成23年度は、東日本大震災の影響により実務上集計が不可能であったため、岩手県及び福島県の一部市町村においては、形式上平成21年度の数字を計上している。

2. 芸術文化経費

(1) 芸術文化経費の概要

金額は各自体の予算からの支出額を計上しており、国支出金(国庫補助金、国庫委託金、国庫負担金等)は含まない。

<都道府県・市区町村別集計額の推移>

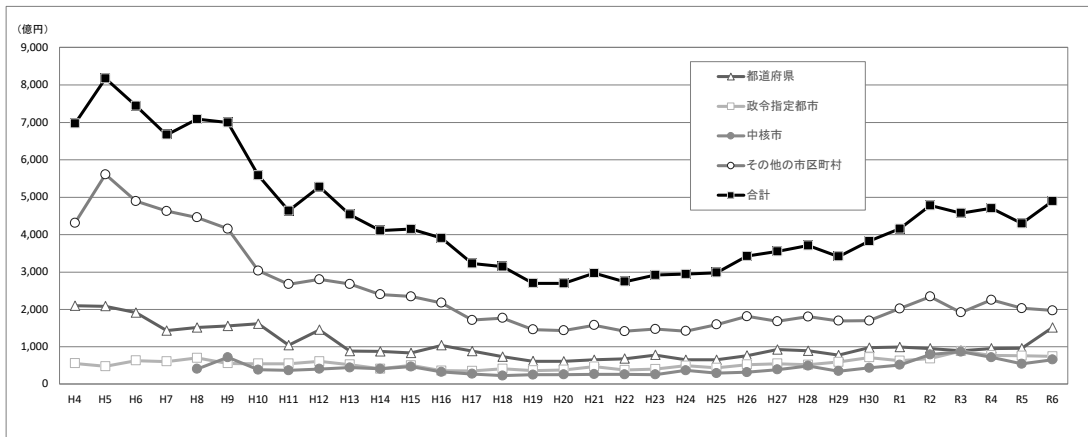

(単位:千円)

年度	都道府県	市区町村				合計	増減 (対前年度)	増減率 (対前年度)
		政令指定都市	中核市	その他の 市区町村	合計			
R6	151,801,036	74,595,931	65,663,613	197,459,984	337,719,528	489,520,564	59,741,354	13.9%
R5	95,873,802	76,224,426	54,322,694	203,358,287	333,905,407	429,779,209	△ 40,606,950	△ 8.6%
R4	95,635,356	77,253,005	71,821,326	225,676,472	374,750,803	470,386,159	12,898,021	2.8%
R3	89,811,668	88,672,588	86,998,037	192,005,845	367,676,470	457,488,138	△ 20,461,364	△ 4.3%
R2	95,516,833	68,791,253	79,354,446	234,286,970	382,432,669	477,949,502	62,179,616	15.0%
R1	99,301,989	62,804,886	51,471,598	202,191,413	316,467,897	415,769,886	33,261,773	8.7%
H30	97,595,810	71,667,735	43,542,512	169,702,056	284,912,303	382,508,113	41,061,268	12.0%
H29	77,611,012	59,305,427	35,012,264	169,518,142	263,835,833	341,446,845	△ 29,532,271	△ 8.0%
H28	89,244,236	52,004,715	49,223,719	180,506,446	281,734,880	370,979,116	15,988,009	4.5%
H27	92,673,883	54,818,626	39,247,562	168,251,036	262,317,224	354,991,107	12,455,117	3.6%
H26	76,363,258	52,481,927	32,304,331	181,386,474	266,172,732	342,535,990	44,299,535	14.9%
H25	65,309,024	43,875,229	29,414,386	159,637,816	232,927,431	298,236,455	3,885,638	1.3%
H24	65,388,683	49,673,147	37,057,432	142,231,555	228,962,134	294,350,817	2,121,071	0.7%
H23	78,055,061	40,424,883	26,019,251	147,730,551	214,174,685	292,229,746	18,134,503	6.6%
H22	68,136,796	38,003,793	26,215,172	141,739,482	205,958,447	274,095,243	△ 22,851,289	△ 7.7%
H21	65,510,652	47,049,610	26,592,507	157,793,763	231,435,880	296,946,532	27,646,971	10.3%
H20	61,344,182	38,289,511	25,826,529	143,839,339	207,955,379	269,299,561	△ 736,222	△ 0.3%
H19	61,481,869	36,582,781	25,538,995	146,432,138	208,553,914	270,035,783	△ 44,200,936	△ 14.1%
H18	73,423,704	41,349,573	22,517,294	176,946,148	240,813,015	314,236,719	△ 8,585,009	△ 2.7%
H17	88,450,305	34,977,868	27,563,729	171,829,826	234,371,423	322,821,728	△ 68,118,236	△ 17.4%
H16	104,043,556	36,190,005	32,912,466	217,793,937	286,896,408	390,939,964	△ 24,087,601	△ 5.8%
H15	83,386,647	50,170,174	46,790,909	234,679,835	331,640,918	415,027,565	4,528,956	1.1%
H14	87,903,782	41,427,810	41,142,168	240,024,849	322,594,827	410,498,609	△ 42,856,165	△ 9.5%
H13	88,841,064	52,398,460	44,379,018	267,736,232	364,513,710	453,354,774	△ 74,363,720	△ 14.1%
H12	145,525,703	61,226,373	40,762,099	280,204,319	382,192,791	527,718,494	63,887,799	13.8%
H11	104,487,935	54,850,817	36,872,683	267,619,260	359,342,760	463,830,695	△ 94,796,686	△ 17.0%
H10	161,442,197	54,999,108	38,613,360	303,572,716	397,185,184	558,627,381	△ 141,064,358	△ 20.2%
H9	156,025,217	55,835,137	71,949,630	415,881,755	543,666,522	699,691,739	△ 9,263,705	△ 1.3%
H8	151,712,009	70,508,332	40,859,191	445,875,912	557,243,435	708,955,444	41,915,001	6.3%
H7	143,168,848	60,734,272		463,137,323	523,871,595	667,040,443	△ 77,292,323	△ 10.4%
H6	191,503,835	63,302,616		489,526,315	552,828,931	744,332,766	△ 72,896,526	△ 8.9%
H5	208,471,114	47,747,376		561,010,802	608,758,178	817,229,292	120,149,214	17.2%
H4	209,759,938	55,745,092		431,575,048	487,320,140	697,080,078		

※平成23年度は、東日本大震災の影響により実務上集計が不可能であったため、岩手県及び福島県の一部市町村においては、形式上平成21年度の数字を計上している。

<経費別集計額の推移>

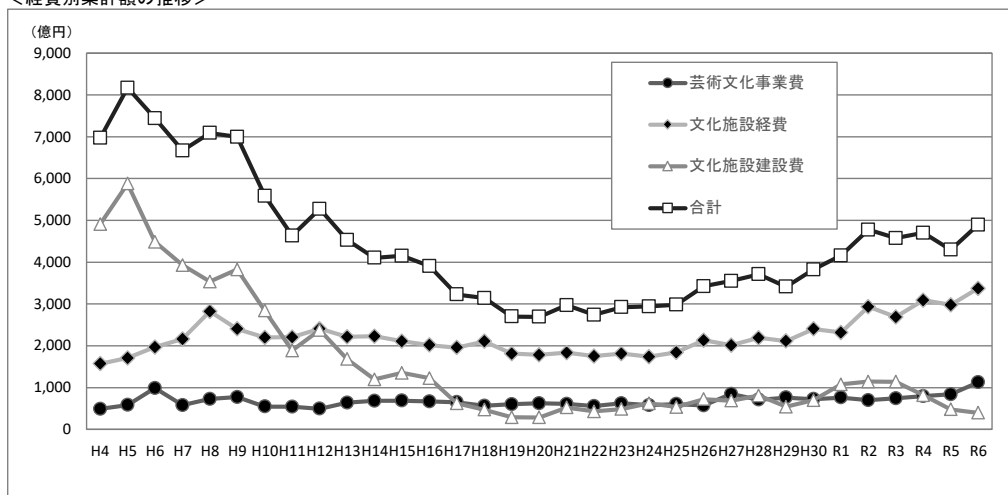

(単位:千円)

年度	芸術文化事業費	文化施設経費	文化施設建設費	合計
R6	112,468,100	337,212,670	39,839,794	489,520,564
R5	84,004,044	297,845,983	47,929,183	429,779,209
R4	79,552,340	308,953,847	81,879,972	470,386,159
R3	74,387,619	269,117,496	113,983,023	457,488,138
R2	69,969,628	293,572,862	114,407,012	477,949,502
R1	76,013,324	231,882,412	107,874,150	415,769,886
H30	72,422,204	240,285,098	69,800,811	382,508,113
H29	75,953,156	211,290,788	54,202,901	341,446,845
H28	71,018,527	219,113,089	80,847,500	370,979,116
H27	84,893,380	201,310,689	68,787,038	354,991,107
H26	57,044,836	213,164,847	72,326,307	342,535,990
H25	60,362,174	184,378,570	53,495,711	298,236,455
H24	57,843,378	173,990,125	62,517,314	294,350,817
H23	62,288,192	181,388,709	48,552,845	292,229,746
H22	55,645,327	175,235,331	43,214,585	274,095,243
H21	61,137,673	183,375,382	52,433,477	296,946,532
H20	62,215,082	178,422,076	28,662,403	269,299,561
H19	60,226,303	181,047,886	28,761,594	270,035,783
H18	56,291,101	210,713,111	47,232,507	314,236,719
H17	64,855,027	195,658,224	62,308,477	322,821,728
H16	66,790,887	201,621,053	122,528,024	390,939,964
H15	68,788,378	210,865,383	135,373,804	415,027,565
H14	68,249,658	222,890,959	119,357,992	410,498,609
H13	63,714,190	221,397,597	168,242,987	453,354,774
H12	49,382,846	240,642,140	237,693,508	527,718,494
H11	54,406,850	220,613,398	188,810,447	463,830,695
H10	54,537,966	219,891,169	284,198,246	558,627,381
H9	77,070,259	240,336,250	382,285,230	699,691,739
H8	72,800,079	282,497,555	353,657,810	708,955,444
H7	57,936,983	215,976,509	393,126,951	667,040,443
H6	98,944,006	196,796,436	448,592,324	744,332,766
H5	58,355,364	171,006,380	587,867,548	817,229,292
H4	48,935,518	157,216,458	490,928,102	697,080,078

※平成23年度は、東日本大震災の影響により実務上集計が不可能であったため、岩手県及び福島県の一部市町村においては、形式上平成21年度の数字を計上している。

(2) 令和6年度芸術文化経費決算集計額の内訳

国庫及び都道府県による支出を財源としたものを含む項目には(※)を付記。

< 令和6年度都道府県総表(教育委員会及び知事部局の合算) >

	芸術文化事業費 (※)		財源別内訳		文化施設経費 (※)		財源別内訳		文化施設建設費 (※)		財源別内訳		合計 (※)		財源別内訳	
			国支出金	都道府県 支出額	国支出金	都道府県 支出額	国支出金	都道府県 支出額	国支出金	都道府県 支出額	国支出金	都道府県 支出額	国支出金	都道府県 支出額	国支出金	都道府県 支出額
1	北海道	1,029,352	15,956	1,013,396	0	1,037,049	0	1,037,049	0	0	0	0	2,066,401	15,956	2,050,445	
2	青森県	407,785	950	406,835	0	465,866	0	465,866	0	0	0	0	873,651	950	872,701	
3	岩手県	91,208	10,872	80,336	594	993,017	0	992,423	0	0	0	0	1,084,225	11,466	1,072,759	
4	宮城県	92,892	0	92,892	0	1,587,786	0	1,587,786	392,940	0	392,940	0	2,073,618	0	2,073,618	
5	秋田県	208,966	554	208,412	29,366	852,397	0	823,031	0	0	0	0	1,061,363	29,920	1,031,443	
6	山形県	141,533	1,260	140,273	0	670,474	0	670,474	0	0	0	0	812,007	1,260	810,747	
7	福島県	397,707	35,919	361,788	54,155	903,002	0	848,847	0	0	0	0	1,300,709	90,074	1,210,635	
8	茨城県	535,060	5,373	529,687	21,909	2,037,935	0	2,016,026	0	0	0	0	2,572,995	27,282	2,545,713	
9	栃木県	189,909	32,428	157,481	0	399,402	0	399,402	0	0	0	0	589,311	32,428	556,883	
10	群馬県	860,326	0	860,326	0	1,028,952	0	1,028,952	0	0	0	0	1,887,278	0	1,887,278	
11	埼玉県	229,386	4,591	224,795	0	925,926	0	925,926	0	0	0	0	1,155,312	4,591	1,150,721	
12	千葉県	922,858	4,497	918,361	5,754	5,647,001	0	5,641,247	0	0	0	0	6,569,859	10,251	6,559,608	
13	東京都	8,003,301	0	8,003,301	0	33,117,441	0	33,117,441	0	0	0	0	41,120,742	0	41,120,742	
14	神奈川県	992,110	11,090	981,020	0	2,071,422	0	2,071,422	20,696	0	20,696	0	3,084,228	11,090	3,073,138	
15	新潟県	637,346	55,700	581,646	112,823	727,851	0	615,028	0	0	0	0	1,365,197	168,523	1,196,674	
16	富山県	592,689	112,824	479,865	31,707	1,392,238	0	1,360,531	0	0	0	0	1,984,927	144,531	1,840,396	
17	石川県	8,611,081	85,876	8,525,205	10,642	1,291,838	0	1,281,196	2,037	0	2,037	0	9,904,956	96,518	9,808,438	
18	福井県	138,955	0	138,955	1,635	1,119,151	0	1,117,516	0	0	0	0	1,258,106	1,635	1,256,471	
19	山梨県	319,329	13,778	305,551	0	688,383	0	688,383	0	0	0	0	1,007,712	13,778	993,934	
20	長野県	431,655	25,016	406,639	0	1,696,059	0	1,696,059	0	0	0	0	2,127,714	25,016	2,102,698	
21	岐阜県	1,989,194	221,595	1,767,599	0	1,297,211	0	1,297,211	0	0	0	0	3,288,405	221,595	3,066,810	
22	静岡県	955,967	119,157	836,810	35,688	2,024,650	0	1,988,962	0	0	0	0	2,980,617	154,845	2,825,772	
23	愛知県	922,428	35,144	887,284	4,822	3,678,290	0	3,673,468	0	0	0	0	4,600,718	39,966	4,560,752	
24	三重県	246,146	1,489	244,657	0	2,171,600	0	2,171,600	0	0	0	0	2,417,746	1,489	2,416,257	
25	滋賀県	1,957,493	11,821	1,945,672	26,695	2,488,232	0	2,462,537	0	0	0	0	4,446,725	38,516	4,408,209	

(単価:千円)

	芸術文化事業費 (※)	財源別内訳		文化施設経費 (※)	財源別内訳		文化施設建設費 (※)	財源別内訳		合計 (※)	財源別内訳	
		国支出金	都道府県 支出額		国支出金	都道府県 支出額		国支出金	都道府県 支出額		国支出金	都道府県 支出額
26	京都府	1,096,476	184,516	1,244,131	33,253	1,210,878	0	0	2,340,607	217,769	2,122,838	
27	大阪府	16,536,118	56,053	1,296,003	1,333	1,294,670	0	0	17,832,121	57,386	17,774,735	
28	兵庫県	1,315,361	4,096	2,744,065	161,841	2,582,224	0	0	4,059,426	165,937	3,893,489	
29	奈良県	499,478	31,629	693,893	34,315	659,578	963,696	3,138	2,157,067	69,082	2,087,985	
30	和歌山県	154,948	1,905	466,907	23,114	443,793	165,286	0	787,141	25,019	762,122	
31	鳥取県	2,096,735	40,859	1,030,624	0	1,030,624	35,515	0	3,162,874	40,859	3,122,015	
32	島根県	296,399	24,683	785,964	295,952	490,012	665,748	0	1,748,111	320,635	1,427,476	
33	岡山県	202,008	43	240,023	14,062	225,961	0	0	442,031	14,105	427,926	
34	広島県	237,119	0	1,193,269	39,998	1,153,271	0	0	1,430,388	39,998	1,390,390	
35	山口県	305,062	0	650,073	0	650,073	0	0	955,135	0	955,135	
36	徳島県	106,024	14,727	1,074,326	19,032	1,055,294	33,467	0	1,213,817	33,759	1,180,058	
37	香川県	1,272,102	19,855	835,029	66,322	766,707	0	0	2,105,131	86,177	2,018,954	
38	愛媛県	323,271	64,131	451,929	0	451,929	0	0	775,200	64,131	711,069	
39	高知県	547,164	35,469	586,142	0	586,142	0	0	1,133,306	35,469	1,097,837	
40	福岡県	482,976	6,185	1,390,278	807	1,389,471	77,231	0	1,950,485	6,992	1,943,493	
41	佐賀県	586,869	86,750	517,960	18,447	499,513	0	0	1,104,829	105,197	999,632	
42	長崎県	124,516	17,006	1,264,499	44,315	1,220,184	0	0	1,389,015	61,321	1,327,694	
43	熊本県	151,602	777	529,491	0	529,491	0	0	681,093	777	680,316	
44	大分県	824,984	169,548	291,468	0	291,468	0	0	1,116,452	169,548	946,904	
45	宮崎県	300,613	1,928	298,685	0	4,139,767	0	0	4,440,380	1,928	4,438,452	
46	鹿児島県	202,158	202,158	1,202,078	36,177	1,165,901	0	0	1,404,236	238,335	1,165,901	
47	沖縄県	814,213	265,408	306,206	24,418	281,788	5,180	0	1,125,599	269,826	855,773	
	合計	59,380,872	2,033,616	93,244,298	1,149,176	92,095,122	2,361,796	3,138	154,986,966	3,185,930	151,801,036	

＜令和6年度都道府県集計表(教育委員会)＞

	芸術文化事業費 (※)	財源別内訳		文化施設経費 (※)	財源別内訳		文化施設建設費 (※)	財源別内訳		合計 (※)	財源別内訳	
		国支出金	都道府県 支出額		国支出金	都道府県 支出額		国支出金	都道府県 支出額		国支出金	都道府県 支出額
1 北海道	147,798	0	147,798	836,432	0	836,432	0	0	0	984,230	0	984,230
2 青森県	5,379	0	5,379	0	0	0	0	0	0	5,379	0	5,379
3 岩手県	0	0	0	757,464	0	757,464	0	0	0	757,464	0	757,464
4 宮城県	18,368	0	18,368	777,658	0	777,658	0	0	0	796,026	0	796,026
5 秋田県	45,417	0	45,417	455,049	29,366	425,683	0	0	0	500,466	29,366	471,100
6 山形県	0	0	0	100,514	0	100,514	0	0	0	100,514	0	100,514
7 福島県	202,488	2,969	199,519	535,621	54,155	481,466	0	0	0	738,109	57,124	680,985
8 茨城県	424,247	4,357	419,890	1,755,403	21,909	1,733,494	0	0	0	2,179,650	26,266	2,153,384
9 栃木県	612	0	612	0	0	0	0	0	0	612	0	612
10 群馬県	0	0	0	0	0	0	0	0	0	0	0	0
11 埼玉県	28,296	0	28,296	192,294	0	192,294	0	0	0	220,590	0	220,590
12 千葉県	434	0	434	0	0	0	0	0	0	434	0	434
13 東京都	43,785	0	43,785	0	0	0	0	0	0	43,785	0	43,785
14 神奈川県	127,458	3,943	123,515	476,983	0	476,983	20,696	0	20,696	625,137	3,943	621,194
15 新潟県	0	0	0	0	0	0	0	0	0	0	0	0
16 富山県	19,014	1,692	17,322	0	0	0	0	0	0	19,014	1,692	17,322
17 石川県	0	0	0	0	0	0	0	0	0	0	0	0
18 福井県	0	0	0	0	0	0	0	0	0	0	0	0
19 山梨県	9,646	0	9,646	0	0	0	0	0	0	9,646	0	9,646
20 長野県	0	0	0	0	0	0	0	0	0	0	0	0
21 岐阜県	0	0	0	0	0	0	0	0	0	0	0	0
22 静岡県	0	0	0	0	0	0	0	0	0	0	0	0
23 愛知県	3,168	0	3,168	0	0	0	0	0	0	3,168	0	3,168
24 三重県	3,645	0	3,645	0	0	0	0	0	0	3,645	0	3,645
25 滋賀県	0	0	0	0	0	0	0	0	0	0	0	0

(単価:千円)

	芸術文化事業費 (※)	財源別内訳		文化施設経費 (※)	財源別内訳		文化施設建設費 (※)	財源別内訳		合計 (※)	財源別内訳	
		国支出金	都道府県 支出額		国支出金	都道府県 支出額		国支出金	都道府県 支出額		国支出金	都道府県 支出額
26	京都府	24,659	0	24,659	0	0	0	0	0	24,659	0	24,659
27	大阪府	0	0	0	0	0	0	0	0	0	0	0
28	兵庫県	0	0	1,681,959	131,501	1,550,458	0	0	0	1,681,959	131,501	1,550,458
29	奈良県	1,774	0	1,774	0	0	0	0	0	1,774	0	1,774
30	和歌山県	79,299	0	79,299	23,114	438,253	165,286	0	165,286	705,952	23,114	682,838
31	鳥取県	101,722	0	101,722	0	105,513	35,515	0	35,515	242,750	0	242,750
32	島根県	9,312	0	9,312	0	0	0	0	0	9,312	0	9,312
33	岡山県	7,240	0	7,240	0	0	0	0	0	7,240	0	7,240
34	広島県	0	0	0	0	0	0	0	0	0	0	0
35	山口県	0	0	204,712	0	204,712	0	0	0	204,712	0	204,712
36	徳島県	25,964	0	25,964	0	0	0	0	0	25,964	0	25,964
37	香川県	0	0	0	0	0	0	0	0	0	0	0
38	愛媛県	0	0	0	0	0	0	0	0	0	0	0
39	高知県	0	0	0	0	0	0	0	0	0	0	0
40	福岡県	10,512	0	10,512	151,558	151,558	0	0	0	162,070	0	162,070
41	佐賀県	0	0	0	0	0	0	0	0	0	0	0
42	長崎県	37,343	699	36,644	0	0	0	0	0	37,343	699	36,644
43	熊本県	51,538	0	51,538	201,881	201,881	0	0	0	253,419	0	253,419
44	大分県	16,150	3,262	12,888	114,724	114,724	0	0	0	130,874	3,262	127,612
45	宮崎県	83,897	0	83,897	623,714	623,714	0	0	0	707,611	0	707,611
46	鹿児島県	0	0	0	409,705	409,705	0	0	0	409,705	1,982	407,723
47	沖縄県	38,109	14,257	23,852	0	0	5,180	0	5,180	43,289	14,257	29,032
	合計	1,567,274	31,179	1,536,095	262,027	9,580,524	226,677	0	226,677	11,636,502	283,206	11,343,296

(単価:千円)

＜令和6年度都道府県集計表(知事部局)＞

	芸術文化事業費 (※)	財源別内訳		文化施設経費 (※)	財源別内訳		文化施設建設費 (※)	財源別内訳		合計 (※)	財源別内訳	
		国支出金	都道府県 支出額		国支出金	都道府県 支出額		国支出金	都道府県 支出額		国支出金	都道府県 支出額
1	北海道	881,554	865,598	200,617	0	200,617	0	0	0	1,082,171	15,956	1,066,215
2	青森県	402,406	401,456	465,866	0	465,866	0	0	0	868,272	950	867,322
3	岩手県	91,208	80,336	235,563	594	234,959	0	0	0	326,761	11,466	315,295
4	宮城県	74,524	74,524	810,128	0	810,128	392,940	0	392,940	1,277,592	0	1,277,592
5	秋田県	163,549	162,995	397,348	0	397,348	0	0	0	560,897	554	560,343
6	山形県	141,533	140,273	569,960	0	569,960	0	0	0	711,493	1,260	710,233
7	福島県	195,219	162,269	367,381	0	367,381	0	0	0	562,600	32,950	529,650
8	茨城県	110,813	109,797	282,532	0	282,532	0	0	0	393,345	1,016	392,329
9	栃木県	189,297	156,869	399,402	0	399,402	0	0	0	588,699	32,428	556,271
10	群馬県	860,326	860,326	1,026,952	0	1,026,952	0	0	0	1,887,278	0	1,887,278
11	埼玉県	201,090	196,499	733,632	0	733,632	0	0	0	934,722	4,591	930,131
12	千葉県	922,424	917,927	5,647,001	5,754	5,641,247	0	0	0	6,569,425	10,251	6,559,174
13	東京都	7,959,516	7,959,516	33,117,441	0	33,117,441	0	0	0	41,076,957	0	41,076,957
14	神奈川県	864,652	857,505	1,594,439	0	1,594,439	0	0	0	2,459,091	7,147	2,451,944
15	新潟県	637,346	581,646	727,851	112,823	615,028	0	0	0	1,365,197	168,523	1,196,674
16	富山県	573,675	462,543	1,392,238	31,707	1,360,531	0	0	0	1,965,913	142,839	1,823,074
17	石川県	8,611,081	8,525,205	1,291,838	10,642	1,281,196	2,037	0	2,037	9,904,956	96,518	9,808,438
18	福井県	138,955	138,955	1,119,151	1,635	1,117,516	0	0	0	1,258,106	1,635	1,256,471
19	山梨県	309,683	295,905	688,383	0	688,383	0	0	0	998,066	13,778	984,288
20	長野県	431,655	406,639	1,696,059	0	1,696,059	0	0	0	2,127,714	25,016	2,102,698
21	岐阜県	1,989,194	1,767,599	1,297,211	0	1,297,211	0	0	0	3,286,405	221,595	3,064,810
22	静岡県	955,967	836,810	2,024,650	35,688	1,988,962	0	0	0	2,980,617	154,845	2,825,772
23	愛知県	919,260	884,116	3,678,290	4,822	3,673,468	0	0	0	4,597,550	39,966	4,557,584
24	三重県	242,501	241,012	2,171,600	0	2,171,600	0	0	0	2,414,101	1,489	2,412,612
25	滋賀県	1,957,493	1,945,672	2,488,232	26,695	2,462,537	0	0	0	4,446,725	38,516	4,408,209

	芸術文化事業費 (※)	財源別内訳		文化施設経費 (※)		財源別内訳		文化施設建設費 (※)		財源別内訳		合計 (※)	財源別内訳	
		国支出金	都道府県 支出額	国支出金	都道府県 支出額	国支出金	都道府県 支出額	国支出金	都道府県 支出額	国支出金	都道府県 支出額			
26	京都府	1,071,817	184,516	887,301	1,244,131	33,253	1,210,878	0	0	0	0	2,315,948	217,769	2,098,179
27	大阪府	16,536,118	56,053	16,480,065	1,296,003	1,333	1,294,670	0	0	0	0	17,832,121	57,386	17,774,735
28	兵庫県	1,315,361	4,096	1,311,265	1,062,106	30,340	1,031,766	0	0	0	0	2,377,467	34,436	2,343,031
29	奈良県	497,704	31,629	466,075	693,893	34,315	659,578	963,696	3,138	960,558	0	2,155,293	69,082	2,086,211
30	和歌山県	75,649	1,905	73,744	5,540	0	5,540	0	0	0	0	81,189	1,905	79,284
31	鳥取県	1,995,013	40,859	1,954,154	925,111	0	925,111	0	0	0	0	2,920,124	40,859	2,879,265
32	島根県	287,087	24,683	262,404	785,964	295,952	490,012	665,748	0	665,748	0	1,738,799	320,635	1,418,164
33	岡山県	194,768	43	194,725	240,023	14,062	225,961	0	0	0	0	434,791	14,105	420,686
34	広島県	237,119	0	237,119	1,193,269	39,998	1,153,271	0	0	0	0	1,430,388	39,998	1,390,390
35	山口県	305,062	0	305,062	445,361	0	445,361	0	0	0	0	750,423	0	750,423
36	徳島県	80,060	14,727	65,333	1,074,326	19,032	1,055,294	33,467	0	33,467	0	1,187,853	33,759	1,154,094
37	香川県	1,272,102	19,855	1,252,247	835,029	66,322	766,707	0	0	0	0	2,105,131	86,177	2,018,954
38	愛媛県	323,271	64,131	259,140	451,929	0	451,929	0	0	0	0	775,200	64,131	711,069
39	高知県	547,164	35,469	511,695	586,142	0	586,142	0	0	0	0	1,133,306	35,469	1,097,837
40	福岡県	472,464	6,185	466,279	1,238,720	807	1,237,913	77,231	0	77,231	0	1,788,415	6,992	1,781,423
41	佐賀県	586,869	86,750	500,119	517,960	18,447	499,513	0	0	0	0	1,104,829	105,197	999,632
42	長崎県	87,173	16,307	70,866	1,264,499	44,315	1,220,184	0	0	0	0	1,351,672	60,622	1,291,050
43	熊本県	100,064	777	99,287	327,610	0	327,610	0	0	0	0	427,674	777	426,897
44	大分県	808,634	166,286	642,348	176,744	0	176,744	0	0	0	0	985,578	166,286	819,292
45	宮崎県	216,716	1,928	214,788	3,516,053	0	3,516,053	0	0	0	0	3,732,769	1,928	3,730,841
46	鹿児島県	202,158	202,158	0	792,373	34,195	758,178	0	0	0	0	994,531	236,353	758,178
47	沖縄県	776,104	251,151	524,953	306,206	24,418	281,788	0	0	0	0	1,082,310	275,569	806,741
	合計	57,813,598	2,002,437	55,811,161	83,401,747	887,149	82,514,598	2,135,119	3,138	2,131,981	3,138	143,350,464	2,892,724	140,457,740

(単位:千円)

<令和6年度政令指定都市総表(教育委員会及び首長部局の合算)>

	芸術文化事業費 (※)		財源別内訳		市区町村立 文化施設運営 (※)		財源別内訳		市区町村立 文化施設設置 (※)		財源別内訳		合計 (※)	
	国支出金	市区支出額	国支出金	市区支出額	国支出金	市区支出額	国支出金	市区支出額	国支出金	市区支出額	国支出金	市区支出額	国支出金	市区支出額
1 札幌市	912,449	0	821,449	0	4,511,316	0	4,511,316	0	0	5,422,765	91,000	0	5,331,765	
2 仙台市	817,823	827	814,288	827	2,238,254	0	2,238,254	0	75,174	3,131,251	2,708	827	3,127,116	
3 さいたま市	245,195	13,902	231,253	0	2,187,961	0	2,187,961	0	4,377,069	7,063,685	267,402	0	6,796,283	
4 千葉市	453,529	34,036	419,493	0	875,868	6,850	889,016	0	10,893	1,340,290	40,886	0	1,299,404	
5 横浜市	216,019	0	216,019	0	3,564,755	4,414	3,580,341	0	4,971,146	8,771,920	4,414	0	8,767,506	
6 川崎市	1,239,423	27,644	1,202,779	0	1,796,085	0	1,796,085	0	0	3,026,508	27,644	0	2,998,864	
7 相模原市	168,813	0	168,813	0	914,183	9,516	904,667	0	5,031	1,088,027	9,516	0	1,078,511	
8 新潟市	510,721	3,327	507,394	0	1,417,877	0	1,417,877	0	0	1,928,598	3,327	0	1,925,271	
9 静岡市	116,562	0	116,562	0	1,568,569	0	1,568,569	0	60,053	1,745,184	0	0	1,745,184	
10 浜松市	426,234	0	426,234	0	1,873,426	5,947	1,867,479	0	0	2,899,660	5,947	0	2,893,713	
11 名古屋市長	880,097	26,747	859,350	0	2,604,947	899	2,604,048	0	6,911	3,497,955	27,646	0	3,470,309	
12 京都市	646,234	86,846	562,388	0	3,494,119	63,601	3,422,458	0	0	4,142,353	146,447	8,060	3,984,946	
13 大阪市	3,597,598	38,924	3,548,674	0	5,225,781	18,205	5,211,576	0	0	8,817,379	57,129	0	8,760,250	
14 堺市	434,933	731	434,202	0	841,678	0	841,678	0	0	1,276,611	731	0	1,275,880	
15 神戸市	1,547,933	53,726	1,494,207	0	2,637,427	0	2,637,427	0	3,580,681	8,191,241	470,026	0	7,712,215	
16 岡山市	265,841	0	265,841	0	1,533,598	0	1,533,598	0	586,497	2,392,530	6,594	0	2,385,936	
17 広島市	335,378	0	335,378	0	553,663	0	553,663	0	0	889,041	0	0	889,041	
18 北九州市	572,336	39,097	533,241	0	2,447,090	527	2,446,563	0	186,110	3,260,051	94,137	0	3,165,914	
19 福岡市	799,578	0	799,578	0	2,820,009	0	2,820,009	0	1,946,298	5,467,385	101,500	0	5,365,885	
20 熊本市	431,922	1,850	430,072	0	1,925,976	136,610	1,790,366	0	0	2,357,888	137,460	0	2,220,428	
合計	14,607,590	419,538	14,187,215	827	44,856,592	245,569	44,602,953	8,060	15,805,763	76,111,332	1,506,514	8,887	74,595,931	

＜令和6年度政令指定都市集計表(教育委員会)＞

	芸術文化事業費 (※)				財源別内訳				市区町村立文化施設運営費 (※)				財源別内訳				合計 (※)			
	国支出金		市区支出額		国支出金		市区支出額		国支出金		市区支出額		国支出金		市区支出額		国支出金		市区支出額	
	国支出金	都道府県支出金	市区支出額	市区支出額	国支出金	都道府県支出金	市区支出額	市区支出額	国支出金	都道府県支出金	市区支出額	市区支出額	国支出金	都道府県支出金	市区支出額	市区支出額	国支出金	都道府県支出金	市区支出額	市区支出額
1 札幌市	0	0	0	0	0	0	0	0	0	0	0	0	0	0	0	0	0	0	0	0
2 仙台市	36,340	1,054	0	37,286	517,348	0	517,348	0	0	0	0	0	0	0	0	0	555,688	1,054	0	554,634
3 さいたま市	48,845	0	0	48,845	176,655	0	176,655	0	0	0	0	0	0	0	0	0	225,500	0	0	225,500
4 千葉市	0	0	0	0	0	0	0	0	0	0	0	0	0	0	0	0	0	0	0	0
5 横浜府	0	0	0	0	0	0	0	0	0	0	0	0	0	0	0	0	0	0	0	0
6 川崎市	0	0	0	0	329,294	0	329,294	0	0	0	0	0	0	0	0	0	329,294	0	0	329,294
7 相模原市	0	0	0	0	0	0	0	0	0	0	0	0	0	0	0	0	0	0	0	0
8 新潟市	0	0	0	0	0	0	0	0	0	0	0	0	0	0	0	0	0	0	0	0
9 静岡市	0	0	0	0	0	0	0	0	0	0	0	0	0	0	0	0	0	0	0	0
10 浜松市	0	0	0	0	0	0	0	0	0	0	0	0	0	0	0	0	0	0	0	0
11 名古屋府	0	0	0	0	0	0	0	0	0	0	0	0	0	0	0	0	0	0	0	0
12 京都市	0	0	0	0	0	0	0	0	0	0	0	0	0	0	0	0	0	0	0	0
13 大阪府	0	0	0	0	0	0	0	0	0	0	0	0	0	0	0	0	0	0	0	0
14 堺市	0	0	0	0	0	0	0	0	0	0	0	0	0	0	0	0	0	0	0	0
15 神戸市	0	0	0	0	0	0	0	0	0	0	0	0	0	0	0	0	0	0	0	0
16 岡山市	0	0	0	0	72,112	0	72,112	0	0	0	0	0	0	0	0	0	72,112	0	0	72,112
17 広島市	0	0	0	0	0	0	0	0	0	0	0	0	0	0	0	0	0	0	0	0
18 北九州市	0	0	0	0	0	0	0	0	0	0	0	0	0	0	0	0	0	0	0	0
19 福岡市	0	0	0	0	0	0	0	0	0	0	0	0	0	0	0	0	0	0	0	0
20 熊本府	0	0	0	0	74,686	0	74,686	0	0	0	0	0	0	0	0	0	74,686	0	0	74,686
合計	87,185	1,054	0	88,131	1,170,095	0	1,170,095	0	0	0	0	0	0	0	0	0	1,257,280	1,054	0	1,256,226

1,054

0

1,256,226

＜令和6年度政令指定都市集計表(首長部局)＞

	芸術文化事業費 (※)				財源別内訳				市区町村立文化施設運営費 (※)				財源別内訳				合計 (※)			
	国支出金		市区支出額		国支出金		市区支出額		国支出金		市区支出額		国支出金		市区支出額		国支出金		市区支出額	
	国支出金	都道府県支出金	市区支出額	市区支出額	国支出金	都道府県支出金	市区支出額	市区支出額	国支出金	都道府県支出金	市区支出額	市区支出額	国支出金	都道府県支出金	市区支出額	市区支出額	国支出金	都道府県支出金	市区支出額	市区支出額
1 札幌市	912,449	0	821,449	0	4,511,316	0	4,511,316	0	0	0	0	0	0	0	0	0	5,423,765	91,000	0	5,332,765
2 仙台市	779,483	1,654	777,002	827	1,720,906	0	1,720,906	75,174	0	0	0	0	0	0	0	0	2,575,563	1,654	827	2,573,082
3 さいたま市	196,310	13,902	182,408	0	2,011,306	0	2,011,306	4,630,569	0	253,500	0	0	0	0	0	0	6,638,185	267,402	0	6,570,783
4 千葉市	453,529	34,036	419,493	0	875,868	6,890	889,018	10,893	0	0	0	0	0	0	0	0	1,340,290	40,886	0	1,299,404
5 横浜市	216,019	0	216,019	0	3,584,755	4,414	3,589,341	4,971,146	0	0	0	0	0	0	0	0	8,771,920	4,414	0	8,767,506
6 川崎市	1,230,423	27,644	1,202,779	0	1,466,791	0	1,466,791	0	0	0	0	0	0	0	0	0	2,897,214	27,644	0	2,869,570
7 相模原市	168,813	0	168,813	0	914,183	9,516	904,667	5,031	0	0	0	0	0	0	0	0	1,086,027	9,516	0	1,076,511
8 新潟市	510,721	3,327	507,394	0	1,417,877	0	1,417,877	0	0	0	0	0	0	0	0	0	1,928,598	3,327	0	1,925,271
9 静岡市	116,562	0	116,562	0	1,968,569	0	1,968,569	60,053	0	0	0	0	0	0	0	0	1,745,184	0	0	1,745,184
10 浜松市	426,234	0	426,234	0	1,873,426	5,947	1,867,479	0	0	0	0	0	0	0	0	0	2,299,660	5,947	0	2,293,713
11 名古屋府	886,097	26,747	859,350	0	2,604,947	899	2,604,048	6,911	0	0	0	0	0	0	0	0	3,497,955	27,646	0	3,470,309
12 京都市	646,234	86,946	562,388	0	3,494,119	63,601	3,422,456	0	0	0	0	0	0	0	0	0	4,142,353	146,447	8,000	3,984,946
13 大阪市	3,957,598	38,924	3,948,674	0	5,229,674	18,205	5,211,469	0	0	0	0	0	0	0	0	0	8,817,379	57,128	0	8,760,250
14 堺市	434,933	731	434,202	0	841,678	0	841,678	0	0	0	0	0	0	0	0	0	1,276,611	731	0	1,275,880
15 神戸市	1,547,933	53,726	1,494,207	0	2,637,427	0	2,637,427	4,005,881	0	425,300	0	0	0	0	0	0	8,191,241	479,026	0	7,712,215
16 岡山市	265,841	0	265,841	0	1,461,466	0	1,461,466	593,091	0	6,594	0	0	0	0	0	0	2,320,418	6,594	0	2,313,824
17 広島市	335,378	0	335,378	0	553,663	0	553,663	0	0	0	0	0	0	0	0	0	889,041	0	0	889,041
18 北九州市	572,338	39,097	533,241	0	2,447,090	527	2,446,563	240,623	0	54,513	0	0	0	0	0	0	3,620,051	94,137	0	3,165,914
19 福岡市	799,578	0	799,578	0	2,620,009	0	2,620,009	2,047,798	0	101,500	0	0	0	0	0	0	5,467,385	101,500	0	5,365,885
20 熊本府	431,922	1,850	430,072	0	1,851,290	136,610	1,714,680	0	0	0	0	0	0	0	0	0	2,283,212	137,460	0	2,145,752
合計	14,920,395	418,464	14,101,084	827	43,866,487	246,589	43,620,898	16,847,170	8,080	43,422,856	0	0	0	0	0	0	74,854,052	1,505,460	8,887	73,338,705

1,054

0

1,256,226

(単位:千円)

<令和6年度中核市総表(教育委員会及び首長部局の合算)>

	芸術文化事業費 (※)			市区町村立 文化施設費 (※)			市区町村立 文化施設建設費 (※)			合計 (※)	財源別内訳			財源別内訳				
	市区町村立 文化施設費 (※)			市区町村立 文化施設建設費 (※)			市区町村立 文化施設建設費 (※)				財源別内訳			財源別内訳				
	国支出金	都道府県 支出金	市区支出額	国支出金	都道府県 支出金	市区支出額	国支出金	都道府県 支出金	市区支出額		国支出金	都道府県 支出金	市区支出額	国支出金	都道府県 支出金	市区支出額		
1	函館市	39,759	0	39,759	376,950	0	376,950	0	0	376,950	0	0	0	0	0	416,709	0	416,709
2	旭川市	34,370	0	34,370	614,102	0	614,102	5,071	0	609,031	0	0	0	0	0	648,472	5,071	643,401
3	青森市	45,737	0	45,737	258,968	0	258,968	0	0	258,968	0	0	0	0	0	304,705	0	304,705
4	八戸市	182,118	0	182,118	295,560	0	295,560	136,732	0	295,560	136,732	0	0	0	0	614,410	0	614,410
5	盛岡市	131,678	0	131,678	797,426	0	797,426	0	0	797,426	0	0	0	0	0	929,104	0	928,004
6	秋田市	110,631	7,119	103,100	444,433	452	444,981	850,933	0	443,981	850,933	0	0	0	0	1,405,997	7,571	1,398,014
7	山形市	263,945	17,810	245,505	598,370	0	598,370	8,157	0	598,370	8,157	0	0	0	0	870,472	17,810	852,032
8	福島市	72,595	800	71,795	76,460	0	76,460	0	0	76,460	0	0	0	0	0	149,055	800	148,255
9	郡山市	156,800	0	156,800	390,233	0	390,233	871,760	0	390,233	871,760	0	0	0	0	1,418,793	182,247	1,236,546
10	いわき市	208,685	13,272	194,337	1,419,202	0	1,419,202	0	0	1,419,202	0	0	0	0	0	1,627,887	13,272	1,613,539
11	水戸市	689,437	0	689,437	433,925	0	433,925	16,969	0	433,925	16,969	0	0	0	0	1,140,331	0	1,140,331
12	宇都宮市	226,169	0	226,169	611,781	0	611,781	0	0	611,781	0	0	0	0	0	837,950	0	837,950
13	前橋市	116,932	15,829	101,103	514,841	3,278	511,563	0	0	511,563	0	0	0	0	0	631,773	19,107	612,666
14	高崎市	695,810	0	695,810	1,598,804	0	1,598,804	0	0	1,598,804	0	0	0	0	0	2,294,614	0	2,294,614
15	川越市	249,226	0	249,226	287,289	0	287,289	0	0	287,289	0	0	0	0	0	536,515	0	536,515
16	川口市	115,594	0	115,594	7,189,095	0	7,189,095	2,395,965	0	7,189,095	2,395,965	0	0	0	0	9,700,654	0	9,700,654
17	越谷市	49,708	0	49,708	453,580	0	453,580	0	0	453,580	0	0	0	0	0	503,288	0	503,288
18	船橋市	117,192	156	117,036	303,401	1,546	301,855	0	0	301,855	0	0	0	0	0	420,583	1,546	418,891
19	柏市	16,253	0	16,253	136,683	0	136,683	0	0	136,683	0	0	0	0	0	152,936	0	152,936
20	八王子市	112,277	0	112,277	2,370,537	7,329	2,183,613	0	0	2,183,613	0	0	0	0	0	2,482,814	7,329	2,295,890
21	横浜黄市	255,135	0	255,135	988,965	18,467	970,498	0	0	970,498	0	0	0	0	0	1,244,100	18,467	1,225,633
22	富山市	484,742	2,500	482,242	1,690,635	0	1,690,635	0	0	1,690,635	0	0	0	0	0	2,155,377	2,500	2,152,877
23	金沢市	1,602,786	63,145	1,538,675	4,602,474	0	4,602,474	0	0	4,602,474	0	0	0	0	0	6,205,260	63,145	6,141,149
24	福井市	40,479	0	40,479	498,582	17,468	481,094	0	0	481,094	0	0	0	0	0	539,041	17,468	521,573
25	甲府市	16,664	0	16,664	138,169	0	138,169	0	0	138,169	0	0	0	0	0	154,833	0	154,833
26	長野市	241,054	0	241,054	300,765	0	300,765	0	0	300,765	0	0	0	0	0	541,819	0	541,819
27	松本市	825,390	136,751	688,639	2,976,343	0	2,976,343	0	0	2,976,343	0	0	0	0	0	3,801,733	136,751	3,664,982
28	岐阜市	109,757	135	109,555	1,045,877	19,364	1,026,513	0	0	1,026,513	0	0	0	0	0	1,155,634	19,499	1,136,068
29	豊橋市	222,661	0	222,661	537,986	0	537,986	212,214	0	537,986	212,214	0	0	0	0	972,871	0	972,871
30	岡崎市	246,642	0	246,642	795,055	0	795,055	0	0	795,055	0	0	0	0	0	1,041,697	0	1,041,697
31	一宮市	52,234	0	52,234	428,666	0	428,666	0	0	428,666	0	0	0	0	0	480,900	0	480,900
32	豊田市	393,743	2,926	389,354	1,511,233	0	1,511,233	52,215	0	1,511,233	52,215	0	0	0	0	1,957,191	20,326	1,935,402
33	大津市	12,410	664	11,746	157,423	0	157,423	0	0	157,423	0	0	0	0	0	169,833	664	169,169
34	豊中市	222,572	0	222,572	739,413	0	739,413	0	0	739,413	0	0	0	0	0	961,985	0	961,985
35	吹田市	50,006	520	49,486	271,984	0	271,984	0	0	271,984	0	0	0	0	0	321,990	520	321,470

	芸術文化事業費 (※)	財源別内訳			市区町村立 文化施設経費 (※)			財源別内訳			市区町村立 文化施設建設費 (※)			財源別内訳			合計 (※)		
		財源別内訳			財源別内訳			財源別内訳			財源別内訳			合計					
		国支出金	都道府県 支出金	市区支出額	国支出金	都道府県 支出金	市区支出額	国支出金	都道府県 支出金	市区支出額	国支出金	都道府県 支出金	市区支出額	国支出金	都道府県 支出金	市区支出額	国支出金	都道府県 支出金	市区支出額
36	高槻市	271,070	0	271,070	644,198	0	644,198	0	0	644,198	0	0	0	0	0	915,268	0	915,268	
37	枚方市	40,938	0	40,938	359,186	0	359,186	0	0	359,186	0	0	0	0	0	400,124	0	400,124	
38	八尾市	49,043	0	49,043	236,638	0	236,638	0	0	236,638	0	0	0	0	0	285,681	0	285,681	
39	寝屋川市	33,844	0	33,844	33,685	0	33,685	0	0	33,685	0	0	0	0	0	67,529	0	67,529	
40	東大阪市	182,516	0	182,516	272,268	0	272,268	251,575	0	272,268	0	0	251,575	0	0	706,359	0	706,359	
41	姫路市	328,756	0	328,756	832,838	0	832,838	0	0	832,838	0	0	0	0	0	1,161,594	0	1,161,594	
42	尼崎市	95,162	0	95,162	4,572	0	4,572	132,000	26,400	4,572	0	105,600	26,400	0	0	231,734	0	205,334	
43	明石市	113,123	0	113,123	422,392	0	422,392	0	0	422,392	0	0	0	0	0	535,515	0	535,515	
44	西宮市	119,092	0	119,092	664,919	0	664,919	61,338	0	664,919	0	61,338	0	0	0	845,949	0	845,949	
45	奈良市	206,675	5,519	212,194	783,415	0	783,415	0	0	783,415	0	0	0	0	5,519	990,090	0	984,571	
46	和歌山市	40,603	6,765	47,368	153,483	0	153,483	0	0	153,483	0	0	0	0	6,765	193,986	0	187,221	
47	鳥取市	179,045	65,523	244,568	195,073	1,875	196,948	0	0	193,198	0	0	0	0	0	374,118	5,540	303,055	
48	松江市	135,543	1,000	136,543	471,149	0	471,149	475,340	171,533	471,149	0	303,807	172,533	0	0	1,082,032	50	909,449	
49	倉敷市	42,828	0	42,828	519,200	0	519,200	191,620	0	519,200	0	191,620	0	0	0	753,648	0	753,648	
50	呉市	66,967	0	66,967	532,453	0	532,453	0	0	532,453	0	0	0	0	0	599,420	0	599,420	
51	福山市	257,207	11,250	268,457	1,010,218	0	1,010,218	0	0	1,010,218	0	0	0	0	11,250	1,267,425	0	1,256,175	
52	下関市	25,472	0	25,472	264,019	0	264,019	0	0	264,019	0	0	0	0	0	289,491	0	289,491	
53	高松市	230,746	1,000	231,746	521,375	0	521,375	0	0	521,375	0	0	0	0	1,000	752,121	0	751,121	
54	松山市	180,672	26,935	207,607	138,008	0	138,008	0	0	138,008	0	0	0	0	26,935	318,660	0	291,745	
55	高知市	42,640	0	42,640	302,959	0	302,959	0	0	302,959	0	0	0	0	0	345,589	0	345,589	
56	久留米市	253,837	7,893	261,730	656,405	8,301	664,706	0	0	648,104	0	0	0	0	16,194	910,242	0	894,048	
57	長崎市	44,117	0	44,117	889,177	3,015	892,192	0	0	886,162	0	0	0	0	3,015	933,294	1,500	928,779	
58	佐世保市	58,660	14,243	72,903	508,485	0	508,485	0	0	508,485	0	0	0	0	0	567,045	0	552,802	
59	大分市	94,332	1,929	96,261	898,654	965	900,619	0	0	898,654	0	0	0	0	1,929	992,966	965	990,052	
60	宮崎市	49,065	0	49,065	830,127	0	830,127	0	0	830,127	0	0	0	0	0	879,192	0	879,192	
61	鹿児島市	184,137	0	184,137	917,915	0	917,915	0	0	917,915	0	0	0	0	0	1,102,052	0	1,102,052	
62	那覇市	105,889	8,967	114,856	395,007	4,907	400,914	0	0	390,100	0	0	0	0	8,967	500,896	0	487,022	
	合計	11,822,970	412,495	12,235,465	49,313,018	89,198	49,402,216	5,657,418	397,580	49,005,350	218,470	5,259,838	66,783,406	899,273	0	65,683,613	230,520	65,683,613	

	芸術文化事業費 (※)	財源別内訳			市区町村立 文化施設経費 (※)			財源別内訳			市区町村立 文化施設経費 (※)			財源別内訳			合計 (※)		
		国支出金	都道府県 支出金	市区支出額	国支出金	都道府県 支出金	市区支出額	国支出金	都道府県 支出金	市区支出額	国支出金	都道府県 支出金	市区支出額	国支出金	都道府県 支出金	市区支出額	国支出金	都道府県 支出金	市区支出額
36	高槻市	0	0	0	0	0	0	0	0	0	0	0	0	0	0	0	0	0	0
37	枚方市	0	0	0	0	0	0	0	0	0	0	0	0	0	0	0	0	0	0
38	八尾市	0	0	0	0	0	0	0	0	0	0	0	0	0	0	0	0	0	0
39	寝屋川市	0	0	0	0	0	0	0	0	0	0	0	0	0	0	0	0	0	0
40	東大阪市	9,142	0	9,142	0	0	0	0	0	0	0	0	0	0	0	0	0	0	9,142
41	姫路市	0	0	0	0	0	0	0	0	0	0	0	0	0	0	0	0	0	0
42	尼崎市	0	0	0	0	0	0	0	0	0	0	0	0	0	0	0	0	0	0
43	明石市	0	0	0	0	0	0	0	0	0	0	0	0	0	0	0	0	0	0
44	西宮市	0	0	0	47,404	0	47,404	0	0	0	0	0	0	0	0	0	0	0	47,404
45	奈良市	0	0	0	0	0	0	0	0	0	0	0	0	0	0	0	0	0	0
46	和歌山市	0	0	0	0	0	0	0	0	0	0	0	0	0	0	0	0	0	0
47	鳥取市	14,667	0	14,667	90,602	0	90,602	0	0	0	0	0	0	0	0	0	0	0	105,269
48	松江市	26,610	0	26,610	234,445	0	234,445	15,242	0	15,242	0	0	0	0	0	0	0	0	276,297
49	倉敷市	17,093	0	17,093	36,981	0	36,981	0	0	0	0	0	0	0	0	0	0	0	54,074
50	呉市	0	0	0	0	0	0	0	0	0	0	0	0	0	0	0	0	0	0
51	福山市	0	0	0	0	0	0	0	0	0	0	0	0	0	0	0	0	0	0
52	下関市	0	0	0	96,585	0	96,585	0	0	0	0	0	0	0	0	0	0	0	96,585
53	高松市	0	0	0	0	0	0	0	0	0	0	0	0	0	0	0	0	0	0
54	松山市	0	0	0	1,920	0	1,920	0	0	0	0	0	0	0	0	0	0	0	1,920
55	高知市	0	0	0	0	0	0	0	0	0	0	0	0	0	0	0	0	0	0
56	久留米市	0	0	0	0	0	0	0	0	0	0	0	0	0	0	0	0	0	0
57	長崎市	0	0	0	0	0	0	0	0	0	0	0	0	0	0	0	0	0	0
58	佐世保市	0	0	0	0	0	0	0	0	0	0	0	0	0	0	0	0	0	0
59	大分市	50,370	0	50,370	188,300	0	188,300	0	0	0	0	0	0	0	0	0	0	0	239,670
60	宮崎市	0	0	0	0	0	0	0	0	0	0	0	0	0	0	0	0	0	0
61	鹿児島市	52,832	0	52,832	105,933	0	105,933	0	0	0	0	0	0	0	0	0	0	0	158,865
62	那覇市	0	0	0	0	0	0	0	0	0	0	0	0	0	0	0	0	0	0
	合計	677,791	156	677,635	3,590,729	6,617	37,000	3,547,112	15,242	0	15,242	0	0	0	0	0	0	0	4,239,969

<令和6年度中核市集計表(首長部局)>

(単価:千円)

	芸術文化事業費 (※)				財源別内訳				市区町村立 文化施設経費 (※)				財源別内訳				市区町村立 文化施設経費 (※)				財源別内訳				合計 (※)				
	国支出金		市区支出額		国支出金		市区支出額		国支出金		市区支出額		国支出金		市区支出額		国支出金		市区支出額		国支出金		市区支出額		国支出金		市区支出額		
	国	市	都	府	支	支	国	市	都	府	支	支	国	市	都	府	支	支	国	市	都	府	支	支	国	市	都	府	支
1	0	0	0	0	0	0	0	0	0	0	0	0	0	0	0	0	0	0	0	0	0	0	0	0	0	0	0	0	0
2	0	0	0	0	0	0	0	0	0	0	0	0	0	0	0	0	0	0	0	0	0	0	0	0	0	0	0	0	0
3	0	0	0	0	0	0	0	0	0	0	0	0	0	0	0	0	0	0	0	0	0	0	0	0	0	0	0	0	0
4	181,072	0	0	0	181,072	295,560	0	0	0	295,560	0	0	0	0	0	0	0	0	0	0	0	0	0	0	0	0	0	0	0
5	131,678	0	0	0	131,678	797,426	0	0	0	797,426	0	0	0	0	0	0	0	0	0	0	0	0	0	0	0	0	0	0	0
6	110,631	0	0	0	110,631	444,433	0	0	0	444,433	452	0	0	0	0	0	0	0	0	0	0	0	0	0	0	0	0	0	0
7	263,945	0	0	0	263,945	598,370	0	0	0	598,370	8,157	0	0	0	0	0	0	0	0	0	0	0	0	0	0	0	0	0	0
8	72,595	0	0	0	72,595	76,460	0	0	0	76,460	0	0	0	0	0	0	0	0	0	0	0	0	0	0	0	0	0	0	0
9	78,004	0	0	0	78,004	258,380	0	0	0	258,380	871,760	0	0	0	0	0	0	0	0	0	0	0	0	0	0	0	0	0	0
10	208,685	0	0	0	208,685	1,305,407	0	0	0	1,305,407	0	0	0	0	0	0	0	0	0	0	0	0	0	0	0	0	0	0	0
11	675,055	0	0	0	675,055	433,925	0	0	0	433,925	16,969	0	0	0	0	0	0	0	0	0	0	0	0	0	0	0	0	0	0
12	226,169	0	0	0	226,169	611,781	0	0	0	611,781	0	0	0	0	0	0	0	0	0	0	0	0	0	0	0	0	0	0	0
13	116,932	0	0	0	116,932	514,841	0	0	0	514,841	3,278	0	0	0	0	0	0	0	0	0	0	0	0	0	0	0	0	0	0
14	895,810	0	0	0	895,810	1,598,804	0	0	0	1,598,804	0	0	0	0	0	0	0	0	0	0	0	0	0	0	0	0	0	0	0
15	249,226	0	0	0	249,226	287,289	0	0	0	287,289	0	0	0	0	0	0	0	0	0	0	0	0	0	0	0	0	0	0	0
16	89,067	0	0	0	89,067	6,865,344	0	0	0	6,865,344	2,395,965	0	0	0	0	0	0	0	0	0	0	0	0	0	0	0	0	0	0
17	0	0	0	0	0	0	0	0	0	0	0	0	0	0	0	0	0	0	0	0	0	0	0	0	0	0	0	0	0
18	0	0	0	0	0	0	0	0	0	0	0	0	0	0	0	0	0	0	0	0	0	0	0	0	0	0	0	0	0
19	0	0	0	0	0	120,212	0	0	0	120,212	0	0	0	0	0	0	0	0	0	0	0	0	0	0	0	0	0	0	0
20	111,584	0	0	0	111,584	2,370,537	0	0	0	2,370,537	7,329	0	0	0	0	0	0	0	0	0	0	0	0	0	0	0	0	0	0
21	255,135	0	0	0	255,135	988,965	0	0	0	988,965	18,467	0	0	0	0	0	0	0	0	0	0	0	0	0	0	0	0	0	0
22	464,742	0	0	0	464,742	1,690,635	0	0	0	1,690,635	0	0	0	0	0	0	0	0	0	0	0	0	0	0	0	0	0	0	0
23	1,602,786	0	0	0	1,602,786	4,602,474	0	0	0	4,602,474	0	0	0	0	0	0	0	0	0	0	0	0	0	0	0	0	0	0	0
24	40,479	0	0	0	40,479	498,562	0	0	0	498,562	17,468	0	0	0	0	0	0	0	0	0	0	0	0	0	0	0	0	0	0
25	0	0	0	0	0	0	0	0	0	0	0	0	0	0	0	0	0	0	0	0	0	0	0	0	0	0	0	0	0
26	241,054	0	0	0	241,054	300,765	0	0	0	300,765	0	0	0	0	0	0	0	0	0	0	0	0	0	0	0	0	0	0	0
27	825,390	0	0	0	825,390	2,976,343	0	0	0	2,976,343	0	0	0	0	0	0	0	0	0	0	0	0	0	0	0	0	0	0	0
28	109,757	0	0	0	109,757	1,045,877	0	0	0	1,045,877	19,364	0	0	0	0	0	0	0	0	0	0	0	0	0	0	0	0	0	0
29	178,028	0	0	0	178,028	481,477	0	0	0	481,477	212,214	0	0	0	0	0	0	0	0	0	0	0	0	0	0	0	0	0	0
30	246,642	0	0	0	246,642	795,055	0	0	0	795,055	0	0	0	0	0	0	0	0	0	0	0	0	0	0	0	0	0	0	0
31	37,366	0	0	0	37,366	428,666	0	0	0	428,666	0	0	0	0	0	0	0	0	0	0	0	0	0	0	0	0	0	0	0
32	393,743	0	0	0	393,743	1,511,233	0	0	0	1,511,233	52,215	0	0	0	0	0	0	0	0	0	0	0	0	0	0	0	0	0	0
33	12,410	0	0	0	12,410	157,423	0	0	0	157,423	0	0	0	0	0	0	0	0	0	0	0	0	0	0	0	0	0	0	0
34	216,223	0	0	0	216,223	739,413	0	0	0	739,413	0	0	0	0	0	0	0	0	0	0	0	0	0	0	0	0	0	0	0
35	50,006	0	0	0	50,006	271,984	0	0	0	271,984	0	0	0	0	0	0	0	0	0	0	0	0	0	0	0	0	0	0	0

	芸術文化事業費 (※)	財源別内訳			財源別内訳			財源別内訳			市区町村立 文化施設経費 (※)	財源別内訳			合計 (※)	財源別内訳		
		国支	都道府県 支出金	市区支出額	国支	都道府県 支出金	市区支出額	国支	都道府県 支出金	市区支出額		国支	都道府県 支出金	市区支出額		国支	都道府県 支出金	市区支出額
36	高槻市	271,070	0	271,070	644,198	0	644,198	0	0	0	0	0	0	915,268	0	0	915,268	
37	枚方市	40,938	0	40,938	359,186	0	359,186	0	0	0	0	0	0	400,124	0	0	400,124	
38	八尾市	49,043	0	49,043	236,638	0	236,638	0	0	0	0	0	0	285,681	0	0	285,681	
39	寝屋川市	33,844	0	33,844	33,685	0	33,685	0	0	0	0	0	0	67,529	0	0	67,529	
40	東大阪市	173,374	0	173,374	272,268	0	272,268	251,575	0	251,575	0	0	0	697,217	0	0	697,217	
41	姫路市	328,756	0	328,756	832,838	0	832,838	0	0	0	0	0	0	1,161,594	0	0	1,161,594	
42	尼崎市	95,162	0	95,162	4,572	0	4,572	132,000	0	132,000	26,400	0	105,600	231,734	26,400	0	205,334	
43	明石市	113,123	0	113,123	422,392	0	422,392	0	0	0	0	0	0	535,515	0	0	535,515	
44	西宮市	119,092	0	119,092	617,515	0	617,515	61,938	0	61,938	0	0	61,938	798,545	0	0	798,545	
45	奈良市	206,675	5,519	212,194	783,415	0	783,415	0	0	0	0	0	0	990,090	5,519	0	984,571	
46	和歌山市	40,503	6,765	47,268	153,483	0	153,483	0	0	0	0	0	0	193,966	6,765	0	187,201	
47	鳥取市	164,378	65,523	229,901	104,471	0	104,471	1,875	0	1,875	0	0	0	268,849	65,523	5,540	197,786	
48	松江市	108,933	1,000	110,933	236,704	0	236,704	460,098	0	460,098	171,533	0	288,565	805,735	172,533	50	633,152	
49	倉敷市	25,735	0	25,735	482,219	0	482,219	191,620	0	191,620	0	0	191,620	699,574	0	0	699,574	
50	呉市	66,967	0	66,967	532,453	0	532,453	0	0	0	0	0	0	599,420	0	0	599,420	
51	福山市	257,207	11,250	268,457	1,010,218	0	1,010,218	0	0	0	0	0	0	1,267,425	11,250	0	1,256,175	
52	下関市	25,472	0	25,472	167,434	0	167,434	0	0	0	0	0	0	192,906	0	0	192,906	
53	高松市	230,746	1,000	231,746	521,375	0	521,375	0	0	0	0	0	0	752,121	1,000	0	751,121	
54	松山市	180,672	26,935	207,607	136,088	0	136,088	0	0	0	0	0	0	316,760	26,935	0	289,825	
55	高知市	42,640	0	42,640	302,959	0	302,959	0	0	0	0	0	0	345,599	0	0	345,599	
56	久留米市	253,837	7,893	261,730	656,405	8,301	664,706	0	0	0	0	0	0	910,242	16,194	0	894,048	
57	長崎市	44,117	0	44,117	889,177	3,015	892,192	0	0	0	0	0	0	933,294	3,015	1,500	928,779	
58	佐世保市	58,560	14,243	72,803	508,485	0	508,485	0	0	0	0	0	0	567,045	14,243	0	552,802	
59	大分市	43,962	1,929	45,891	709,354	0	709,354	0	0	0	0	0	0	753,316	1,929	965	750,422	
60	宮崎市	49,065	0	49,065	830,127	0	830,127	0	0	0	0	0	0	879,192	0	0	879,192	
61	鹿児島市	131,205	0	131,205	811,982	0	811,982	0	0	0	0	0	0	943,187	0	0	943,187	
62	那覇市	105,889	8,967	114,856	395,007	4,907	400,914	0	0	0	0	0	0	500,896	13,874	0	487,022	
	合計	11,145,179	412,495	11,557,674	45,722,289	82,581	45,804,870	5,642,176	181,470	45,456,238	397,580	0	5,244,596	62,509,644	892,656	193,364	61,423,624	

＜令和6年度その他市区町村総表（教育委員会及び首長部局の合算）＞ (単価：千円)

	芸術文化事業費 (※)	財源別内訳			文化施設経費 (※)			財源別内訳			文化施設建設費 (※)			財源別内訳			財源別内訳			合計 (※)
		国支出金	都道府県 支出金	市区町村 支出金	国支出金	都道府県 支出金	市区町村 支出金	国支出金	都道府県 支出金	市区町村 支出金	国支出金	都道府県 支出金	市区町村 支出金	国支出金	都道府県 支出金	市区町村 支出金				
1	北海道	1,315,875	9,735	3,290	1,302,850	702,245	12,003	117,900	572,342	2,145,958	0	2,145,958	4,164,078	21,738	121,190	4,021,150				
2	青森県	219,286	0	0	219,286	1,554,855	0	0	1,554,855	107,144	0	1,881,285	1,881,285	0	0	1,881,285				
3	岩手県	261,116	0	7,921	253,195	2,707,284	7,766	2,029	2,697,489	0	0	2,968,400	2,968,400	7,766	9,950	2,950,684				
4	宮城県	418,753	2,321	228	416,204	2,488,703	45,522	0	2,443,181	0	0	2,907,456	2,907,456	47,843	228	2,859,385				
5	秋田県	125,221	3,682	0	121,539	3,565,832	0	0	3,565,832	15,339	0	3,706,392	3,706,392	3,682	0	3,702,710				
6	山形県	396,242	8,440	3,592	384,210	2,060,407	0	108,396	1,952,011	0	0	2,456,649	2,456,649	8,440	111,988	2,336,221				
7	福島県	437,145	41,809	8,523	386,813	2,139,850	1,190	80,001	2,058,659	569,405	0	3,146,400	3,146,400	42,999	88,524	3,014,877				
8	茨城県	699,734	14,849	0	684,885	3,161,518	42,453	105,050	3,014,015	456,704	413,900	4,317,956	4,317,956	471,202	105,050	3,741,704				
9	栃木県	488,980	478	3,999	484,503	1,791,240	138,143	9,835	1,643,262	98,884	33,300	2,379,104	2,379,104	171,921	13,834	2,193,349				
10	群馬県	472,513	0	0	472,513	2,297,920	54,801	0	2,243,119	226,480	11,849	2,986,913	2,986,913	66,650	0	2,930,263				
11	埼玉県	551,638	300	200	551,138	7,446,288	14,937	0	7,431,351	1,982,607	0	9,980,533	9,980,533	15,237	200	9,965,096				
12	千葉県	1,355,709	29,286	4,579	1,324,844	4,169,429	108	0	4,169,321	262,125	637	5,787,263	5,787,263	27,031	4,579	5,755,653				
13	東京都	6,385,482	51,087	38,978	6,295,417	33,291,518	76,485	645,426	32,569,607	1,466,184	0	41,143,184	41,143,184	127,572	736,276	40,279,336				
14	神奈川県	745,765	2,308	1,650	741,807	9,959,770	28,863	3,963	9,926,944	321,963	81,966	11,027,498	11,027,498	113,137	5,613	10,908,748				
15	新潟県	1,885,334	71,552	8,570	1,805,212	3,349,041	228,743	800	3,119,498	3,009	0	5,237,384	5,237,384	300,295	9,370	4,927,719				
16	富山県	528,577	11,524	0	517,053	1,675,289	11,377	0	1,663,912	0	0	2,203,866	2,203,866	22,901	0	2,180,965				
17	石川県	373,750	3,213	0	370,537	3,450,265	0	26,895	3,423,370	66,746	0	3,890,761	3,890,761	3,213	26,895	3,860,653				
18	福井県	246,814	13,402	11,133	222,279	1,153,704	89,965	0	1,063,739	29,854	0	1,430,372	1,430,372	103,367	11,133	1,315,872				
19	山梨県	241,963	0	0	241,963	1,149,070	7,035	0	1,142,035	59,160	54,557	1,450,193	1,450,193	61,592	0	1,388,601				
20	長野県	857,609	3,469	3,053	851,087	4,107,089	73,610	0	4,033,459	762,318	175,000	5,726,996	5,726,996	252,079	3,053	5,471,864				
21	岐阜県	693,815	0	1,849	691,966	3,776,318	5,614	13,300	3,757,404	240,258	0	4,710,391	4,710,391	5,614	15,149	4,689,628				
22	静岡県	527,852	1,002	5,513	521,337	4,278,982	1,713	54,572	4,222,667	200,224	0	5,007,028	5,007,028	2,715	60,085	4,944,228				
23	愛知県	1,352,501	1,202	1,688	1,349,631	8,545,893	41,100	0	8,504,793	3,755,044	1,297,100	13,653,438	13,653,438	1,339,402	2,668	12,311,368				
24	三重県	645,646	0	0	645,646	2,212,022	0	0	2,212,022	67,339	0	2,925,007	2,925,007	0	0	2,925,007				
25	滋賀県	474,167	812	406	472,949	2,313,091	4,867	0	2,308,224	9,087	0	2,796,345	2,796,345	5,679	406	2,790,260				

	芸術文化事業費 (※)	財源別内訳			文化施設経費 (※)			財源別内訳			文化施設建設費 (※)			財源別内訳			財源別内訳			合計 (※)
		国支出金	都道府県 支出金	市区町村 支出金	国支出金	都道府県 支出金	市区町村 支出金	国支出金	都道府県 支出金	市区町村 支出金	国支出金	都道府県 支出金	市区町村 支出金	国支出金	都道府県 支出金	市区町村 支出金				
26	京都府	366,060	44,656	18,153	303,251	1,617,323	0	27,142	1,590,181	25,873	0	25,873	2,009,256	44,656	45,295	1,919,305				
27	大阪府	994,302	0	800	993,502	3,750,804	19,186	30,006	3,701,612	168,418	0	168,418	4,913,924	19,186	30,806	4,863,532				
28	兵庫県	1,186,999	47,909	500	1,138,590	4,157,764	3,336	0	4,154,428	500,074	0	500,074	5,844,837	51,245	500	5,793,092				
29	奈良県	353,195	5,669	0	347,526	2,574,359	0	0	2,574,359	7,933	0	7,933	2,935,487	5,669	0	2,929,818				
30	和歌山県	198,012	0	198	197,814	1,306,353	89,700	0	1,216,653	0	0	0	1,504,365	89,700	198	1,414,467				
31	鳥取県	116,553	1,200	3,686	111,667	1,223,144	0	1,228	1,221,916	4,730	0	4,730	1,344,427	1,200	4,894	1,338,333				
32	島根県	189,578	2,313	4,769	182,496	1,324,649	15,436	14,964	1,294,249	0	0	0	1,514,227	17,749	19,733	1,476,745				
33	岡山県	297,111	599	1,000	295,512	1,294,830	0	0	1,294,830	201,136	0	201,136	1,793,077	599	1,000	1,791,478				
34	広島県	415,003	2,000	0	413,003	2,143,300	0	0	2,143,300	0	0	0	2,558,303	2,000	0	2,556,303				
35	山口県	349,618	40,041	0	309,577	2,471,799	4,730	0	2,467,069	0	0	0	2,821,417	44,771	0	2,776,646				
36	徳島県	79,419	0	1,200	78,219	482,471	0	0	482,471	0	0	0	561,890	0	1,200	560,690				
37	香川県	338,997	279	0	338,718	609,881	0	0	609,881	2,195,977	0	2,195,977	3,144,855	274,032	0	2,870,823				
38	愛媛県	559,987	36,850	0	523,137	1,636,753	0	0	1,636,753	998,744	0	998,744	3,195,484	49,879	0	3,145,605				
39	高知県	92,172	6,605	296	85,271	508,280	2,585	0	505,695	506,645	0	506,645	1,070,097	29,033	296	1,077,768				
40	福岡県	784,476	3,007	4,074	777,395	4,354,680	0	0	4,354,680	882,214	0	882,214	6,021,370	3,007	4,074	6,014,289				
41	佐賀県	179,456	570	0	178,886	1,407,838	45,101	746	1,361,991	696,830	0	696,830	2,284,124	368,807	746	1,914,571				
42	長崎県	266,270	1,375	8,688	256,207	1,746,656	0	12,571	1,734,085	0	0	0	2,012,926	1,375	21,259	1,990,292				
43	熊本県	223,351	0	739	222,612	1,300,358	4,048	19,644	1,276,666	0	0	0	1,523,709	4,048	20,383	1,499,278				
44	大分県	299,293	78,327	0	220,966	2,073,250	0	0	2,073,250	6,398	0	6,398	2,378,941	78,327	0	2,300,614				
45	宮崎県	841,216	0	0	841,216	1,413,688	0	0	1,413,688	34,771	0	34,771	2,289,675	9,658	0	2,280,017				
46	鹿児島県	244,112	5,698	1,614	236,800	1,458,392	0	0	1,458,392	242,383	0	242,383	1,944,887	157,638	1,614	1,785,635				
47	沖縄県	193,862	24,025	15,882	153,955	2,127,103	36,577	440,541	1,649,985	10,117	0	10,117	2,331,082	60,602	456,423	1,814,057				
	合計	30,270,529	568,594	166,731	29,535,204	154,331,248	1,106,994	1,715,009	151,509,245	19,328,075	52,872	16,415,535	203,929,852	4,535,256	1,934,612	197,459,984				

＜令和6年度その他市区町村集計表(教育委員会)＞

(単位:千円)

	芸術文化事業費 (※)			文化施設経費 (※)			文化施設建設費 (※)			財源別内訳			財源別内訳			合計 (※)		
	国支出金	都道府県 支出金	市区町村 支出金	国支出金	都道府県 支出金	市区町村 支出金	国支出金	都道府県 支出金	市区町村 支出金	国支出金	都道府県 支出金	市区町村 支出金	国支出金	都道府県 支出金	市区町村 支出金	国支出金	都道府県 支出金	市区町村 支出金
1	北海道	1,274,340	9,735	3,290	1,261,315	156,803	12,003	72,400	72,400	2,124,850	0	0	2,124,850	21,738	75,690	3,458,565		
2	青森県	87,613	0	0	87,613	720,843	0	0	720,843	107,144	0	0	107,144	0	0	915,600		
3	岩手県	125,599	0	7,729	117,870	1,010,532	4,643	0	1,005,889	0	0	0	4,643	7,729	1,123,759			
4	宮城県	194,381	169	228	193,884	1,854,221	45,522	0	1,808,699	0	0	0	45,691	228	2,002,683			
5	秋田県	88,065	0	0	88,065	3,129,536	0	0	3,129,536	14,232	0	0	14,232	0	0	3,231,833		
6	山形県	255,473	0	1,640	253,833	1,341,193	0	108,396	1,232,797	0	0	0	1,596,666	0	110,036	1,486,630		
7	福島県	310,314	34,309	7,339	268,666	1,758,912	1,190	80,001	1,677,721	532,349	0	0	532,349	35,499	87,340	2,478,736		
8	茨城県	485,393	14,849	0	470,544	1,777,581	42,453	7,450	1,727,678	0	0	0	57,302	7,450	2,193,222			
9	栃木県	443,533	478	1,999	441,056	1,541,520	138,100	9,835	1,393,585	0	0	0	138,578	11,834	1,834,641			
10	群馬県	217,775	0	0	217,775	1,117,234	54,801	0	1,062,433	225,175	11,849	0	213,326	66,650	0	1,493,534		
11	埼玉県	261,699	0	200	261,499	2,980,935	13,634	0	2,967,301	16,849	0	0	16,849	200	3,245,649			
12	千葉県	883,619	5,786	4,579	873,254	3,067,972	108	0	3,067,864	219,228	0	0	219,228	5,894	4,579	4,160,346		
13	東京都	299,919	3,000	0	296,919	1,153,296	57,000	77,700	1,018,596	231,978	0	0	231,978	60,000	77,700	1,547,493		
14	神奈川県	140,662	1,298	0	139,364	1,622,642	24,253	0	1,598,389	3,651	0	0	3,651	25,551	0	1,741,404		
15	新潟県	1,408,733	1,552	8,570	1,398,611	1,945,999	227,207	800	1,717,992	3,009	0	0	3,009	228,759	9,370	3,119,612		
16	富山県	177,549	0	0	177,549	986,074	11,377	0	954,697	0	0	0	11,377	0	1,132,246			
17	石川県	171,397	3,213	0	168,184	2,102,295	0	25,700	2,076,595	0	0	0	3,213	25,700	2,244,779			
18	福井県	199,190	13,402	9,870	175,918	1,054,904	89,965	0	964,939	2,200	0	0	2,200	103,367	9,870	1,143,057		
19	山梨県	241,963	0	0	241,963	1,149,070	7,035	0	1,142,035	59,160	54,557	0	4,603	61,592	0	1,388,601		
20	長野県	411,366	3,100	688	407,578	3,360,132	73,610	0	3,286,522	603,148	175,000	0	428,148	251,710	688	4,122,248		
21	岐阜県	289,619	0	749	288,870	1,388,111	5,614	0	1,382,497	15,375	0	0	15,375	5,614	749	1,686,742		
22	静岡県	225,559	1,002	0	224,557	2,044,983	0	51,048	1,993,935	200,224	0	0	200,224	1,002	51,048	2,418,716		
23	愛知県	818,161	1,202	1,668	815,291	3,508,749	0	0	3,508,749	3,434,010	1,297,100	0	2,136,910	1,298,302	1,668	6,460,950		
24	三重県	185,290	0	0	185,290	580,068	0	0	580,068	66,363	0	0	66,363	0	0	811,721		
25	滋賀県	162,503	0	0	162,503	1,583,419	4,867	0	1,578,552	9,087	0	0	9,087	4,867	0	1,750,142		

	芸術文化事業費 (※)	財源別内訳			文化施設経費 (※)			財源別内訳			文化施設建設費 (※)			財源別内訳			財源別内訳			合計 (※)
		国支出金	都道府県 支出金	市区町村 支出金	国支出金	都道府県 支出金	市区町村 支出金	国支出金	都道府県 支出金	市区町村 支出金	国支出金	都道府県 支出金	市区町村 支出金	国支出金	都道府県 支出金	市区町村 支出金				
26	京都府	114,832	1,954	11,981	100,897	1,141,512	0	0	1,141,512	15,973	0	0	15,973	0	0	15,973	1,272,317	1,954	11,981	1,258,382
27	大阪府	324,864	0	800	324,064	1,651,672	19,186	30,006	1,602,480	140,148	0	0	140,148	0	0	140,148	2,116,684	19,186	30,806	2,066,692
28	兵庫県	510,008	4,161	0	505,847	1,784,411	0	0	1,784,411	30,800	0	0	30,800	0	0	30,800	2,325,219	4,161	0	2,321,058
29	奈良県	90,434	0	0	90,434	1,497,363	0	0	1,497,363	0	0	0	0	0	0	0	1,587,797	0	0	1,587,797
30	和歌山県	196,632	0	198	196,434	1,219,579	89,700	0	1,129,879	0	0	0	0	0	0	0	1,416,211	89,700	198	1,326,313
31	鳥取県	89,985	1,200	3,085	85,700	906,074	0	1,228	904,846	4,730	0	0	4,730	0	0	4,730	1,000,789	1,200	4,313	995,276
32	島根県	171,918	2,313	4,769	164,836	868,844	15,436	14,964	838,444	0	0	0	0	0	0	0	1,040,762	17,749	19,733	1,003,280
33	岡山県	186,810	0	0	186,810	746,957	0	0	746,957	112,663	0	0	112,663	0	0	112,663	1,046,430	0	0	1,046,430
34	広島県	398,521	2,000	0	396,521	1,119,089	0	0	1,119,089	0	0	0	0	0	0	0	1,517,610	2,000	0	1,515,610
35	山口県	60,601	0	0	60,601	530,799	4,730	0	526,069	0	0	0	0	0	0	0	591,400	4,730	0	586,670
36	徳島県	37,170	0	1,200	35,970	199,933	0	0	199,933	0	0	0	0	0	0	0	237,103	0	1,200	235,903
37	香川県	141,815	279	0	141,536	441,503	0	0	441,503	521,931	0	0	521,931	0	0	521,931	1,105,249	279	0	1,104,970
38	愛媛県	203,206	0	0	203,206	489,227	0	0	489,227	113,792	0	0	113,792	0	0	113,792	806,225	0	0	806,225
39	高知県	78,924	4,605	296	74,023	440,512	0	0	440,512	506,645	19,843	0	486,802	19,843	0	486,802	1,026,081	24,448	296	1,001,337
40	福岡県	637,016	3,007	2,275	631,734	2,937,100	0	0	2,937,100	882,214	0	0	882,214	0	0	882,214	4,456,330	3,007	2,275	4,451,048
41	佐賀県	57,777	420	0	57,357	526,375	0	0	526,375	150,108	137,780	0	12,328	137,780	0	12,328	784,260	138,200	0	596,060
42	長崎県	119,357	1,125	5,069	113,163	962,209	0	0	962,209	0	0	0	0	0	0	0	1,081,566	1,125	5,069	1,075,372
43	熊本県	137,591	0	739	136,852	945,993	1,846	19,644	924,503	0	0	0	0	0	0	0	1,083,584	1,846	20,383	1,061,355
44	大分県	33,389	0	0	33,389	1,043,391	0	0	1,043,391	6,398	0	0	6,398	0	0	6,398	1,083,178	0	0	1,083,178
45	宮崎県	233,351	0	0	233,351	800,347	0	0	800,347	19,393	9,658	0	9,735	9,658	0	9,735	1,053,091	9,658	0	1,043,433
46	鹿児島県	187,254	698	0	186,556	1,235,034	0	0	1,235,034	242,383	151,940	0	90,443	151,940	0	90,443	1,664,671	152,638	0	1,512,033
47	沖縄県	76,595	7,537	1,500	67,558	1,233,308	36,577	440,541	756,190	10,117	0	0	10,117	0	0	10,117	1,320,020	44,114	442,041	833,865
	合計	13,447,765	122,394	80,461	13,244,910	65,618,256	980,857	939,713	63,697,686	10,625,327	1,857,727	0	8,767,600	1,857,727	0	8,767,600	89,691,348	2,960,978	1,020,174	85,710,196

＜令和6年度その他市区町村集計表(首長部局)＞

(単価:千円)

	芸術文化事業費 (※)				文化施設経費 (※)				文化施設建設費 (※)				財源別内訳				財源別内訳				合計 (※)					
	市区町村 支出額		都道府県 支出額		市区町村 支出額		都道府県 支出額		市区町村 支出額		都道府県 支出額		市区町村 支出額		都道府県 支出額		市区町村 支出額		都道府県 支出額		市区町村 支出額		都道府県 支出額		市区町村 支出額	
	国支出金	支	国支出金	支	国支出金	支	国支出金	支	国支出金	支	国支出金	支	国支出金	支	国支出金	支	国支出金	支	国支出金	支	国支出金	支	国支出金	支	国支出金	支
1	北海道	41,535	0	41,535	545,442	0	45,500	499,942	21,108	0	0	21,108	608,085	0	45,500	562,585										
2	青森県	131,673	0	131,673	834,012	0	0	834,012	0	0	0	0	965,685	0	0	965,685										
3	岩手県	135,517	0	135,517	1,696,752	3,123	2,029	1,691,600	0	0	0	0	1,832,269	3,123	2,221	1,826,925										
4	宮城県	224,372	2,152	222,220	634,482	0	0	634,482	0	0	0	0	858,854	2,152	0	856,702										
5	秋田県	37,156	3,682	33,474	436,296	0	0	436,296	1,107	0	1,107	0	474,559	3,682	0	470,877										
6	山形県	140,769	8,440	130,377	719,214	0	0	719,214	0	0	0	0	859,983	8,440	1,952	849,591										
7	福島県	128,831	7,500	118,147	380,938	0	0	380,938	37,056	0	37,056	0	544,825	7,500	1,184	536,141										
8	茨城県	214,341	0	214,341	1,383,937	0	97,600	1,286,337	456,704	0	42,804	2,054,982	413,900	97,600	1,844	1,543,482										
9	栃木県	45,447	0	45,447	249,720	43	0	249,677	98,884	0	65,884	394,051	33,343	2,000	358,708											
10	群馬県	254,738	0	254,738	1,180,686	0	0	1,180,686	1,305	0	1,305	0	1,436,729	0	0	1,436,729										
11	埼玉県	289,939	300	289,639	4,465,353	1,303	0	4,464,050	1,965,758	0	1,965,758	6,721,050	1,603	0	6,719,447											
12	千葉県	472,090	20,500	451,590	1,101,457	0	0	1,101,457	42,897	637	42,260	1,616,444	21,137	0	1,595,307											
13	東京都	6,085,563	48,087	5,998,498	32,138,222	19,485	567,726	31,551,011	1,234,206	0	51,872	39,457,991	67,572	658,576	38,731,843											
14	神奈川県	605,103	1,010	602,443	8,337,128	4,610	3,963	8,328,555	318,312	81,966	236,346	9,260,543	87,586	5,613	9,167,344											
15	新潟県	476,601	70,000	406,601	1,403,042	1,536	0	1,401,506	0	0	0	1,879,643	71,536	0	1,808,107											
16	富山県	351,028	11,524	339,504	709,215	0	0	709,215	0	0	0	1,060,243	11,524	0	1,048,719											
17	石川県	202,353	0	202,353	1,347,970	0	1,195	1,346,775	66,746	0	66,746	1,617,069	0	1,195	1,615,874											
18	福井県	47,624	0	47,624	98,800	0	0	98,800	27,654	0	27,654	174,078	0	1,263	172,815											
19	山梨県	0	0	0	0	0	0	0	0	0	0	0	0	0	0	0										
20	長野県	446,243	369	443,509	746,937	0	0	746,937	159,170	0	159,170	1,352,350	369	2,365	1,349,616											
21	岐阜県	404,196	0	403,096	2,388,207	0	13,300	2,374,907	224,883	0	224,883	3,017,286	0	14,400	3,002,886											
22	静岡県	302,293	0	296,780	2,233,969	1,713	3,524	2,228,732	0	0	0	2,536,262	1,713	9,037	2,525,512											
23	愛知県	534,340	0	534,340	5,037,144	41,100	0	4,996,044	321,034	0	1,000	5,892,518	41,100	1,000	5,850,418											
24	三重県	460,356	0	460,356	1,651,954	0	0	1,651,954	976	0	976	2,113,286	0	0	2,113,286											
25	滋賀県	311,664	812	310,446	729,672	0	0	729,672	0	0	0	1,041,336	812	406	1,040,118											

	芸術文化事業費 (※)	財源別内訳			文化施設経費 (※)			財源別内訳			文化施設建設費 (※)			財源別内訳			財源別内訳			合計 (※)
		国支出金	都道府県 支出金	市区町村 支出金	国支出金	都道府県 支出金	市区町村 支出金	国支出金	都道府県 支出金	市区町村 支出金	国支出金	都道府県 支出金	市区町村 支出金	国支出金	都道府県 支出金	市区町村 支出金				
26	京都府	251,228	6,172	202,354	475,811	2,714	448,669	9,900	0	9,900	9,900	0	0	42,702	33,314	660,923	736,939	42,702	33,314	660,923
27	大阪府	669,438	0	669,438	2,089,132	0	2,089,132	28,270	0	28,270	28,270	0	0	0	0	2,796,840	2,796,840	0	0	2,796,840
28	兵庫県	676,991	500	632,743	2,373,353	3,336	2,370,017	469,274	0	469,274	469,274	0	0	47,084	500	3,472,034	3,519,618	47,084	500	3,472,034
29	奈良県	262,761	0	257,092	1,076,996	0	1,076,996	7,933	0	7,933	7,933	0	0	5,669	0	1,347,690	1,347,690	5,669	0	1,347,690
30	和歌山県	1,380	0	1,380	86,774	0	86,774	0	0	0	0	0	0	0	0	88,154	88,154	0	0	88,154
31	鳥取県	26,568	581	25,987	317,070	0	317,070	0	0	0	0	0	0	0	581	343,057	343,057	0	581	343,057
32	島根県	17,660	0	17,660	455,805	0	455,805	0	0	0	0	0	0	0	0	473,465	473,465	0	0	473,465
33	岡山県	110,301	1,000	108,702	547,873	0	547,873	88,473	0	88,473	88,473	0	0	599	1,000	746,048	746,647	599	1,000	746,048
34	広島県	16,482	0	16,482	1,024,211	0	1,024,211	0	0	0	0	0	0	0	0	1,040,693	1,040,693	0	0	1,040,693
35	山口県	289,017	0	248,976	1,941,000	0	1,941,000	0	0	0	0	0	0	40,041	0	2,189,976	2,230,017	40,041	0	2,189,976
36	徳島県	42,249	0	42,249	282,538	0	282,538	0	0	0	0	0	0	0	0	324,787	324,787	0	0	324,787
37	香川県	197,182	0	197,182	188,378	0	188,378	1,674,046	0	1,674,046	1,674,046	0	0	273,753	0	2,039,606	2,039,606	273,753	0	1,765,853
38	愛媛県	356,781	0	319,931	1,147,526	0	1,147,526	884,952	0	884,952	884,952	0	0	49,879	0	2,339,380	2,389,259	49,879	0	2,339,380
39	高知県	13,248	0	11,248	67,768	2,585	65,183	0	0	0	0	0	0	4,585	0	76,431	81,016	4,585	0	76,431
40	福岡県	147,460	0	145,661	1,417,580	0	1,417,580	0	0	0	0	0	0	0	0	1,565,040	1,565,040	0	0	1,565,040
41	佐賀県	121,679	0	121,529	881,463	45,101	835,616	546,722	746	835,616	546,722	0	0	230,607	746	1,313,511	1,549,864	230,607	746	1,313,511
42	長崎県	146,913	3,619	143,044	784,447	0	771,876	0	12,571	771,876	0	0	0	250	16,190	914,920	931,360	250	16,190	914,920
43	熊本県	85,760	0	85,760	354,365	2,202	352,163	0	0	352,163	0	0	0	2,202	0	437,923	440,125	2,202	0	437,923
44	大分県	265,904	0	187,577	1,029,859	0	1,029,859	0	0	1,029,859	0	0	0	78,327	0	1,217,436	1,295,763	78,327	0	1,217,436
45	宮崎県	607,865	0	607,865	613,341	0	613,341	15,378	0	613,341	15,378	0	0	0	0	1,236,584	1,236,584	0	0	1,236,584
46	鹿児島県	56,858	1,614	50,244	223,358	0	223,358	0	0	223,358	0	0	0	5,000	1,614	273,602	280,216	5,000	1,614	273,602
47	沖縄県	117,267	14,382	86,397	893,795	0	893,795	0	0	893,795	0	0	0	16,488	14,382	980,192	1,011,062	16,488	14,382	980,192
	合計	16,822,764	86,270	16,290,294	88,712,992	126,137	87,811,559	8,702,748	775,296	87,811,559	8,702,748	52,872	7,647,935	1,001,941	914,438	111,749,788	114,238,504	1,574,278	914,438	111,749,788

3. 文化財保護経費

(1) 文化財保護経費の概要

金額は各自治体の予算からの支出額を計上しており、国支出金(国庫補助金、国庫委託金、国庫負担金等)は含まない。

<都道府県・市区町村別集計額の推移>

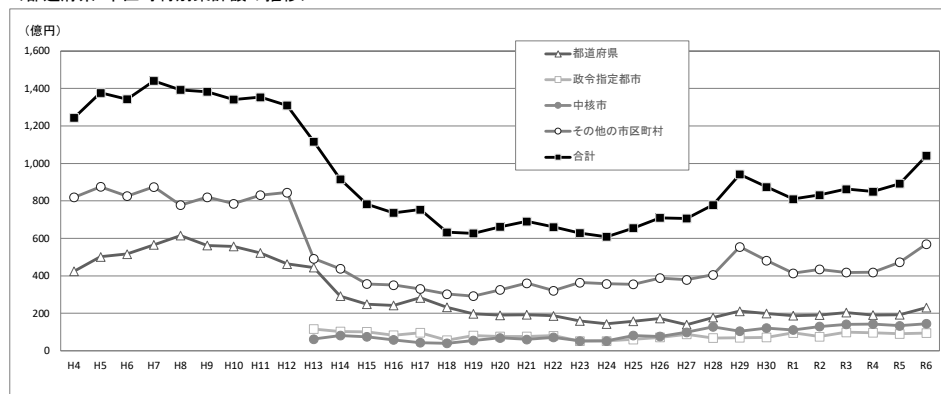

(単位:千円)

年度	都道府県	市区町村				合計	増減 (対前年度)	増減率 (対前年度)
		政令指定都市	中核市	その他の 市区町村	合計			
R6	23,088,320	9,505,579	14,517,947	56,993,574	81,017,100	104,105,420	14,944,181	0
R5	19,277,721	9,145,590	13,444,422	47,293,506	69,883,518	89,161,239	4,201,113	0
R4	19,104,519	9,659,830	14,288,413	41,907,364	65,855,607	84,960,126	△ 1,312,657	△ 1.5%
R3	20,399,451	9,908,718	14,135,605	41,829,009	65,873,332	86,272,783	3,087,354	3.7%
R2	19,101,920	7,576,624	12,995,358	43,511,527	64,083,509	83,185,429	2,168,721	2.7%
R1	18,778,970	9,572,150	11,228,579	41,437,009	62,237,738	81,016,708	△ 6,464,741	△ 7.4%
H30	19,892,139	7,151,028	12,220,404	48,217,878	67,589,310	87,481,449	△ 6,717,154	△ 7.1%
H29	21,229,068	6,971,889	10,457,853	55,539,793	72,969,535	94,198,603	16,259,620	20.9%
H28	17,768,185	6,809,650	12,776,363	40,584,785	60,170,798	77,938,983	7,232,163	10.2%
H27	14,024,987	8,834,196	9,921,946	37,925,691	56,681,833	70,706,820	△ 298,752	△ 0.4%
H26	17,260,108	7,183,482	7,718,523	38,843,459	53,745,464	71,005,572	5,484,293	8.4%
H25	15,759,469	6,074,191	8,234,397	35,453,222	49,761,810	65,521,279	4,669,994	7.7%
H24	14,417,260	5,284,750	5,336,807	35,812,468	46,434,025	60,851,285	△ 2,007,931	△ 3.2%
H23	15,990,198	5,192,332	5,319,112	36,357,574	46,869,018	62,859,216	△ 3,224,907	△ 4.9%
H22	18,707,730	8,061,675	7,245,242	32,069,476	47,376,393	66,084,123	△ 3,047,772	△ 4.4%
H21	19,285,181	7,670,182	6,101,880	36,074,652	49,846,714	69,131,895	2,979,416	4.5%
H20	19,005,214	7,731,606	6,887,513	32,528,146	47,147,265	66,152,479	3,426,406	5.5%
H19	19,810,393	8,179,234	5,452,113	29,284,333	42,915,680	62,726,073	△ 613,047	△ 1.0%
H18	23,289,917	5,729,234	4,025,606	30,294,363	40,049,203	63,339,120	△ 12,091,038	△ 16.0%
H17	28,328,066	9,731,404	4,361,771	33,008,917	47,102,092	75,430,158	1,856,354	2.5%
H16	24,298,497	8,256,965	5,916,461	35,101,881	49,275,307	73,573,804	△ 4,769,078	△ 6.1%
H15	24,879,280	10,207,192	7,522,274	35,734,136	53,463,602	78,342,882	△ 13,246,154	△ 14.5%
H14	29,218,375	10,337,004	8,225,579	43,808,078	62,370,661	91,589,036	△ 20,110,553	△ 18.0%
H13	44,505,145	11,686,176	6,290,635	49,217,633	67,194,444	111,699,589	△ 19,291,524	△ 14.7%
H12	46,448,275			84,542,838	84,542,838	130,991,113	△ 4,436,842	△ 3.3%
H11	52,349,872			83,078,083	83,078,083	135,427,955	1,304,883	1.0%
H10	55,671,145			78,451,927	78,451,927	134,123,072	△ 4,129,130	△ 3.0%
H9	56,240,540			82,011,662	82,011,662	138,252,202	△ 1,030,847	△ 0.7%
H8	61,493,649			77,789,400	77,789,400	139,283,049	△ 4,842,472	△ 3.4%
H7	56,634,991			87,490,530	87,490,530	144,125,521	9,827,612	7.3%
H6	51,685,359			82,612,550	82,612,550	134,297,909	△ 3,422,805	△ 2.5%
H5	50,166,588			87,554,126	87,554,126	137,720,714	13,286,336	10.7%
H4	42,548,639			81,885,739	81,885,739	124,434,378		

※平成23年度は、東日本大震災の影響により実務上集計が不可能であったため、岩手県及び福島県の一部市町村においては、形式上平成21年度の数字を計上している。

<経費別集計額の推移>

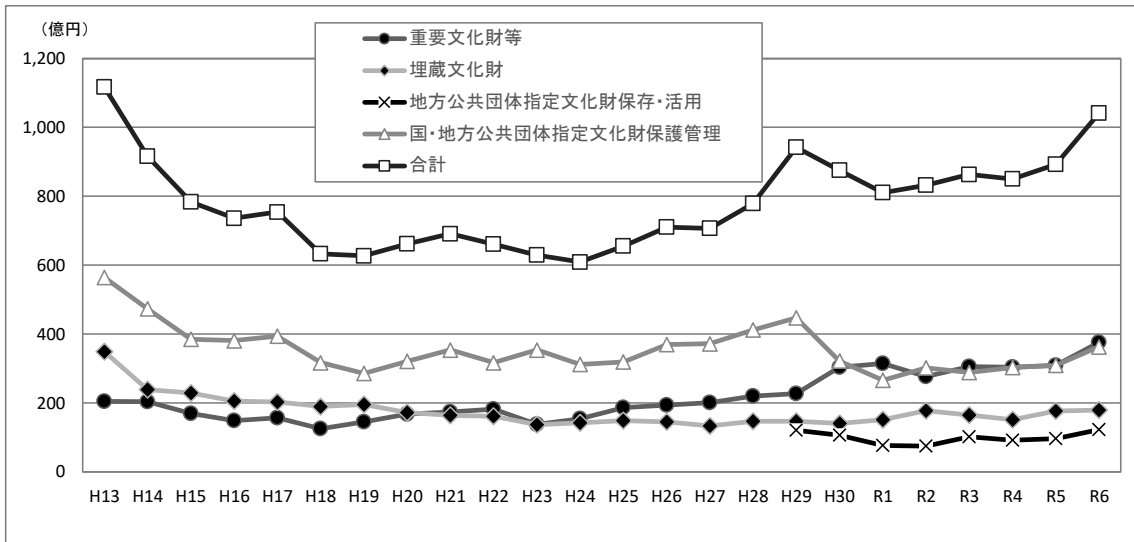

(単位:千円)

年度	重要文化財等	埋蔵文化財	地方公共団体 指定文化財 保存・活用	国・地方公共団体 指定文化財 保護管理	合計
R6	37,641,255	17,958,287	12,253,953	36,251,925	104,105,420
R5	30,875,951	17,713,376	9,663,303	30,908,608	89,161,239
R4	30,363,229	15,160,387	9,178,032	30,258,479	84,960,126
R3	30,622,099	16,549,592	10,205,330	28,895,761	86,272,783
R2	27,654,101	17,827,742	7,503,697	30,199,889	83,185,429
R1	31,529,624	15,189,615	7,727,875	26,569,594	81,016,708
H30	30,449,901	14,143,526	10,671,239	32,216,783	87,481,449
H29	22,733,663	14,668,697	12,069,718	44,726,525	94,198,603
H28	21,987,061	14,734,471		41,217,451	77,938,983
H27	20,146,222	13,380,970		37,179,628	70,706,820
H26	19,441,085	14,535,304		37,029,183	71,005,572
H25	18,692,116	14,883,927		31,945,236	65,521,279
H24	15,387,472	14,292,159		31,171,654	60,851,285
H23	13,782,613	13,682,826		35,393,777	62,859,216
H22	18,158,925	16,208,279		31,716,919	66,084,123
H21	17,362,172	16,355,155		35,414,568	69,131,895
H20	16,806,082	17,214,916		32,131,481	66,152,479
H19	14,482,862	19,631,504		28,611,707	62,726,073
H18	12,593,196	19,030,397		31,715,527	63,339,120
H17	15,658,138	20,333,669		39,438,351	75,430,158
H16	14,889,503	20,597,339		38,086,962	73,573,804
H15	16,981,339	22,856,850		38,504,693	78,342,882
H14	20,400,862	23,896,366		47,291,808	91,589,036
H13	20,455,035	34,851,684		56,392,870	111,699,589

※平成23年度は、東日本大震災の影響により実務上集計が不可能であったため、岩手県及び福島県の一部市町村においては、形式上平成21年度の数字を計上している。

(2) 令和6年度文化財保護経費決算集計額の内訳

国庫及び都道府県による支出を財源としたものを含む項目には(※)を付記。

<令和6年度都道府県集計表>

(単位:千円)

	国指定文化財等保存・活用事業経費(※)				重要文化財等				埋蔵文化財(※)				地方公共団体指定文化財保存・活用事業費				国・地方公共団体指定文化財等保護管理経費等(※)				合計(※)			
	財源内訳		財源内訳		財源内訳		財源内訳		財源内訳		財源内訳		財源内訳		財源内訳		財源内訳		財源内訳		財源内訳		財源内訳	
	国支出金	都道府県支出額	国支出金	都道府県支出額	国支出金	都道府県支出額	国支出金	都道府県支出額	国支出金	都道府県支出額	国支出金	都道府県支出額	国支出金	都道府県支出額	国支出金	都道府県支出額	国支出金	都道府県支出額	国支出金	都道府県支出額	国支出金	都道府県支出額	国支出金	都道府県支出額
1	北海道	3,512,993	3,507,114	638,569	2,868,545	5,879	2,939	2,940	0	11,447	0	1,000	10,447	3,524,440	642,508	2,881,932								
2	青森県	429,872	94,192	22,165	72,027	335,680	174,803	160,877	1,034	678,243	1,034	30,890	647,353	1,109,149	227,858	881,291								
3	岩手県	345,667	232,031	117,422	114,609	113,636	83,993	29,643	27,804	405,569	27,804	202,448	203,121	779,040	403,863	375,177								
4	宮城県	58,169	41,884	14,023	27,861	16,285	5,512	10,773	7,403	7,427	7,403	3,171	4,256	72,999	22,706	50,293								
5	秋田県	528,359	81,836	2,312	79,524	446,523	272,081	174,442	3,792	29,054	3,792	3,832	25,222	561,205	278,225	282,980								
6	山形県	332,492	295,805	26,916	26,289	36,687	5,392	31,295	7,590	8,762	7,590	3,508	5,254	348,844	278,416	70,428								
7	福島県	1,349,253	1,228,078	1,222,208	5,870	121,175	107,366	13,809	31,140	3,642	31,140	1,695	1,957	1,384,035	1,331,259	52,776								
8	茨城県	26,267	10,489	5,244	5,245	15,778	7,876	7,902	0	78,433	0	1,635	76,798	104,700	14,755	89,945								
9	栃木県	245,501	108,760	23,444	85,336	136,721	7,382	129,339	28,742	6,315	28,742	2,417	3,898	280,558	332,43	247,315								
10	群馬県	3,095,023	178,065	5,359	172,706	2,916,958	3,852	2,913,106	14,489	70,286	14,489	1,980	68,306	3,179,798	11,191	3,168,607								
11	埼玉県	169,070	107,371	7,754	99,617	61,699	7,067	54,632	36,070	359,339	36,070	0	359,339	564,479	14,821	549,658								
12	千葉県	69,908	46,840	0	46,840	23,088	2,260	20,808	40,241	11,334	40,241	2,039	9,295	121,483	4,299	117,184								
13	東京都	3,406,061	3,224,988	2,420,313	804,675	181,073	120,716	60,357	238,315	282,545	238,315	6,663	255,882	3,906,921	2,547,692	1,359,229								
14	神奈川県	1,168,148	959,397	813,418	145,979	208,751	165,484	43,267	17,510	197	17,510	197	0	1,185,855	979,099	206,756								
15	新潟県	139,566	113,441	56,626	56,815	26,125	2,373	23,752	4,382	132,553	4,382	6,630	125,923	276,501	65,629	210,872								
16	富山県	99,976	65,869	5,465	60,404	34,107	5,438	28,669	14,854	11,871	14,854	2,000	9,871	126,701	12,903	113,798								
17	石川県	847,989	529,181	81,139	448,042	318,808	647	318,161	97,680	4,248	97,680	1,415	2,833	949,917	83,201	866,716								
18	福井県	1,090,965	1,009,330	799,896	209,434	81,635	40,809	40,826	23,333	80,351	23,333	1,045	79,306	1,194,649	841,750	352,899								
19	山梨県	651,094	189,334	165,561	23,773	461,760	44,458	417,302	3,614	10,660	3,614	5,892	4,788	665,388	215,911	449,477								
20	長野県	62,737	61,223	2,233	58,990	1,514	0	1,514	52,479	246,931	52,479	5,442	241,489	382,147	7,675	354,472								
21	岐阜県	649,763	173,590	148,532	25,058	476,173	271,174	204,999	33,514	78,885	33,514	8,207	70,678	762,162	427,913	334,249								
22	静岡県	1,166,858	1,126,415	989,311	137,104	40,443	27,867	12,576	49,390	43,504	49,390	5,856	37,648	1,259,752	1,023,034	236,718								
23	愛知県	227,660	41,467	3,224	38,243	186,193	2,780	183,413	21,237	141,620	21,237	3,167	138,453	390,517	9,171	381,346								
24	三重県	470,226	441,130	363,860	77,270	29,096	25,818	3,278	24,702	2,664	24,702	1,332	1,332	497,592	391,010	106,582								
25	滋賀県	335,479	332,048	127,288	204,760	3,431	1,714	1,717	56,345	63,413	56,345	9,310	54,103	455,237	138,312	316,925								

	国指定文化財 等保存・活用 事業経費 (※)	重要文化財等		埋蔵文化財 (※)		地方公共団体指 定文化財保存・活 用事業費		国・地方公共団体 指定文化財等保 護管理経費等 (※)	財源内訳		合計 (※)	財源内訳	
		国支出金	都道府県 支出額	国支出金	都道府県 支出額	国支出金	都道府県 支出額		国支出金	都道府県 支出額		国支出金	都道府県 支出額
26	京都府	1,562,770	19,500	1,543,270	61,524	144,996	144,996	252,434	10,717	241,717	2,021,724	42,642	1,979,082
27	大阪府	2,260		2,260	290,023	5,457	5,457	329,757	3,294	326,523	627,497	69,729	557,768
28	兵庫県	73,724	45,947	23,947	27,777	0	0	184,497	4,071	180,426	238,221	28,481	209,740
29	奈良県	999,841	113,411	511,667	374,763	96,153	96,153	52,037	12,680	39,357	1,148,031	127,585	1,020,446
30	和歌山県	499,795	382,551	89,969	27,275	17,900	17,900	19,557	2,023	17,534	537,252	405,279	131,973
31	鳥取県	851,054	646,316	113,693	91,045	51,745	51,745	16,145	7,519	8,626	918,944	695,821	223,123
32	島根県	497,723	174,207	171,045	323,516	24,100	24,100	801,496	3,725	797,771	1,323,319	314,138	1,009,181
33	岡山県	1,071,626	783,840	159,114	287,786	105,266	105,266	465,184	14,427	450,757	1,642,076	920,157	721,919
34	広島県	904,196	774,628	661,400	129,568	5,837	5,837	207,720	1,759	205,961	1,117,753	665,759	451,994
35	山口県	379,991	312,081	42,435	25,475	22,177	22,177	6,091	2,722	3,369	408,259	338,610	69,649
36	徳島県	106,742	26,452	24,912	80,290	2,356	2,356	4,279	1,877	2,402	113,377	10,259	103,118
37	香川県	578,050	317,833	33,499	226,718	5,634	5,634	5,138	377	4,761	588,822	438,459	150,363
38	愛媛県	390,223	11,832	11,832	378,391	7,234	7,234	23,306	10,437	12,869	420,763	387,627	33,136
39	高知県	107,637	44,507	36,045	63,130	9,343	9,343	186,664	2,422	184,242	303,644	12,578	291,066
40	福岡県	144,078	41,366	16,826	102,712	30,913	30,913	321,531	19,731	301,800	496,522	76,514	420,008
41	佐賀県	617,906	288,567	185,286	349,319	50,653	50,653	24,753	5,737	19,016	693,312	251,926	441,386
42	長崎県	102,852	96,619	96,619	6,233	68,159	68,159	15,059	266	14,793	186,070	266	185,804
43	熊本県	97,018	88,931	83,223	8,087	11,805	11,805	2,002	1,000	1,002	110,825	9,271	101,554
44	大分県	145,459	99,622	1,177	45,837	7,212	7,212	42,615	18,503	24,112	195,286	25,943	169,343
45	宮崎県	90,165	18,276	3,023	71,889	2,812	2,812	195,576	973	194,603	288,553	19,788	268,765
46	鹿児島県	755,996	35,793	30,873	720,203	5,967	5,967	128,242	7,710	120,532	890,205	577,759	312,446
47	沖縄県	250,854	92,964	22,888	157,890	14,138	14,138	119,258	39,392	79,876	384,250	205,419	178,831
	合計	31,060,603	20,931,954	11,712,594	10,126,649	1,525,517	1,525,517	6,132,654	483,053	5,649,601	38,718,774	15,630,454	23,088,320

＜令和6年度政令指定都市集計表＞

(単位:千円)

	国際文化財 保存・活用 事業経費			重要文化財等 (※)			埋蔵文化財 (※)			地方公共団体 指定文化財保護 用事業経費 (※)			地方公共団体 指定文化財保護 管理経費等 (※)			合計 (※)				
	財源内訳			財源内訳			財源内訳			財源内訳			財源内訳			財源内訳				
	国支出金	都道府県 支出額	市区 支出額	国支出金	都道府県 支出額	市区 支出額	国支出金	都道府県 支出額	市区 支出額	国支出金	都道府県 支出額	市区 支出額	国支出金	都道府県 支出額	市区 支出額	国支出金	都道府県 支出額	市区 支出額		
1	札幌市	207,308	78,534	0	71,683	128,774	2,304	0	126,470	15,819	0	15,819	185,954	0	185,954	409,081	9,155	0	399,926	
2	仙台市	65,606	39,095	25,480	13,615	26,511	13,255	0	13,256	0	0	1,874	0	0	1,874	67,480	38,735	0	28,745	
3	さいたま市	72,596	43,736	12,575	31,161	28,860	18,593	0	10,267	1,080	0	1,080	4,335-4	0	4,334	117,630	31,168	0	86,462	
4	千葉市	133,027	94,385	18,376	15,989	98,602	13,477	35,781	49,404	8,544	0	8,544	274,988	4,906	279,894	416,559	36,756	35,781	344,019	
5	横浜市	182,016	163,893	124,996	92,665	18,123	4,886	0	13,237	89,907	0	89,907	993,979	0	993,979	1,264,902	129,882	29,632	1,105,388	
6	川崎市	200,561	188,561	45,370	141,721	12,000	2,527	0	9,473	64,300	0	64,300	8,590	0	8,590	273,451	47,897	1,470	224,084	
7	相模原市	40,799	25,508	0	25,508	15,291	5,148	666	9,477	10,654	374	10,280	13,394	3,999	9,477	64,847	9,147	1,040	54,660	
8	新潟市	144,978	58,193	2,269	55,924	86,785	44,531	0	42,254	0	0	0	376,164	0	376,164	521,142	46,800	0	474,342	
9	静岡市	1,148,803	1,131,019	596,413	477,579	17,784	1,431	0	16,353	20,390	4,028	16,362	498,383	0	2,878	1,667,576	597,844	63,833	1,006,799	
10	浜松市	29,695	23,032	1,897	21,135	6,663	1,599	0	5,064	117,951	0	117,951	122,952	0	0	270,988	3,496	0	267,102	
11	名古屋市	475,883	453,886	226,845	226,851	22,187	11,083	0	11,094	29,904	0	29,904	2,1620	0	0	21,620	527,407	237,896	0	289,469
12	京都市	894,960	788,806	147,171	641,436	196,364	27,000	0	169,354	0	0	0	415,196	54,058	0	361,137	1,400,155	228,229	0	1,171,926
13	大阪市	1,125,192	1,112,377	838,328	274,049	12,815	5,227	0	7,588	0	0	0	61,901	18,205	0	43,696	1,197,083	861,760	0	325,333
14	堺市	252,114	250,227	122,282	127,945	1,897	888	0	999	21,979	0	21,979	1,904	0	0	1,904	275,997	123,170	0	152,827
15	神戸市	481,915	409,746	54,416	355,330	72,169	10,684	11,502	49,983	28,276	0	28,276	7,3912	0	0	584,103	65,100	11,502	507,501	
16	岡山市	334,789	326,617	126,680	198,718	8,172	2,520	0	5,652	26,980	11,850	17,130	47,703	1,111	91	41,472	129,491	12,980	269,001	
17	広島市	416,102	57,057	23,008	34,049	359,045	0	0	359,045	6,434	2,860	4,174	11,068	3,929	432	6,707	433,604	26,897	2,692	409,975
18	北九州市	90,391	69,714	57,580	12,134	20,677	10,352	0	10,325	40,576	0	40,576	22,168	107	107	153,135	67,832	107	85,096	
19	福岡市	965,928	520,154	208,486	316,688	445,774	36,175	0	409,599	33,523	0	33,523	415,481	10,957	2,124	1,414,942	255,816	2,124	1,157,200	
20	熊本市	1,117,713	845,918	240,776	821,842	271,785	15,772	16,878	97,245	215,104	0	215,104	16,533	0	0	1,381,350	181,748	16,878	1,152,724	
	合計	8,470,376	6,820,948	2,463,279	3,887,601	1,859,328	369,362	64,827	732,421	18,512	18,512	713,908	3,609,727	86,165	5,632	3,907,930	12,812,524	3,128,806	178,139	9,805,799

＜令和6年度中核市集計表＞

(単位:千円)

No	市町村	国指定文化財等保存・活用事業経費				重要文化財等				埋蔵文化財				地方公共団体指定文化財保存・活用事業経費				地方公共団体指定文化財保存・活用事業経費等				合計			
		重要文化財等		埋蔵文化財		重要文化財等		埋蔵文化財		地方公共団体指定文化財保存・活用事業経費		地方公共団体指定文化財保存・活用事業経費等		重要文化財等		埋蔵文化財		地方公共団体指定文化財保存・活用事業経費		地方公共団体指定文化財保存・活用事業経費等		重要文化財等		埋蔵文化財	
		国支出金	都道府県支出金	市区支出金	市区支出金	国支出金	都道府県支出金	市区支出金	市区支出金	国支出金	都道府県支出金	市区支出金	市区支出金	国支出金	都道府県支出金	市区支出金	市区支出金	国支出金	都道府県支出金	市区支出金	市区支出金	国支出金	都道府県支出金	市区支出金	市区支出金
1	函館市	505,434	14,361	2,157	3,067	210,805	99,467	83,390	92,581	38,104	44,972	2,096	9,909	65,460	216,352	521,834	137,571	37,453	346,810	19,730	365,762	169,754	570	206,638	
2	旭川市	34,505	100,100	0	0	53,506	0	0	0	6,575	7,152	0	0	6,575	0	0	0	0	0	0	0	0	0	0	428,133
3	青森市	0	0	0	0	0	0	0	0	0	0	0	0	0	0	0	0	0	0	0	0	0	0	21,513	
4	八戸市	0	0	0	0	0	0	0	0	0	0	0	0	0	0	0	0	0	0	0	0	0	0	0	
5	盛岡市	0	0	0	0	0	0	0	0	0	0	0	0	0	0	0	0	0	0	0	0	0	0	0	
6	秋田市	0	0	0	0	0	0	0	0	0	0	0	0	0	0	0	0	0	0	0	0	0	0	0	
7	山形市	0	0	0	0	0	0	0	0	0	0	0	0	0	0	0	0	0	0	0	0	0	0	0	
8	福島市	0	0	0	0	0	0	0	0	0	0	0	0	0	0	0	0	0	0	0	0	0	0	0	
9	郡山市	0	0	0	0	0	0	0	0	0	0	0	0	0	0	0	0	0	0	0	0	0	0	0	
10	L・P・S市	0	0	0	0	0	0	0	0	0	0	0	0	0	0	0	0	0	0	0	0	0	0	0	
11	水戸市	0	0	0	0	0	0	0	0	0	0	0	0	0	0	0	0	0	0	0	0	0	0	0	
12	宇都宮市	0	0	0	0	0	0	0	0	0	0	0	0	0	0	0	0	0	0	0	0	0	0	0	
13	前橋市	0	0	0	0	0	0	0	0	0	0	0	0	0	0	0	0	0	0	0	0	0	0	0	
14	高崎市	0	0	0	0	0	0	0	0	0	0	0	0	0	0	0	0	0	0	0	0	0	0	0	
15	川越市	0	0	0	0	0	0	0	0	0	0	0	0	0	0	0	0	0	0	0	0	0	0	0	
16	川口市	0	0	0	0	0	0	0	0	0	0	0	0	0	0	0	0	0	0	0	0	0	0	0	
17	越谷市	0	0	0	0	0	0	0	0	0	0	0	0	0	0	0	0	0	0	0	0	0	0	0	
18	船橋市	0	0	0	0	0	0	0	0	0	0	0	0	0	0	0	0	0	0	0	0	0	0	0	
19	柏市	0	0	0	0	0	0	0	0	0	0	0	0	0	0	0	0	0	0	0	0	0	0	0	
20	八王子市	0	0	0	0	0	0	0	0	0	0	0	0	0	0	0	0	0	0	0	0	0	0	0	
21	横浜直市	0	0	0	0	0	0	0	0	0	0	0	0	0	0	0	0	0	0	0	0	0	0	0	
22	富士市	0	0	0	0	0	0	0	0	0	0	0	0	0	0	0	0	0	0	0	0	0	0	0	
23	金沢市	0	0	0	0	0	0	0	0	0	0	0	0	0	0	0	0	0	0	0	0	0	0	0	
24	福井市	0	0	0	0	0	0	0	0	0	0	0	0	0	0	0	0	0	0	0	0	0	0	0	
25	甲府市	0	0	0	0	0	0	0	0	0	0	0	0	0	0	0	0	0	0	0	0	0	0	0	
26	長野市	0	0	0	0	0	0	0	0	0	0	0	0	0	0	0	0	0	0	0	0	0	0	0	
27	松本市	0	0	0	0	0	0	0	0	0	0	0	0	0	0	0	0	0	0	0	0	0	0	0	
28	岐阜市	0	0	0	0	0	0	0	0	0	0	0	0	0	0	0	0	0	0	0	0	0	0	0	
29	豊橋市	0	0	0	0	0	0	0	0	0	0	0	0	0	0	0	0	0	0	0	0	0	0	0	
30	岡崎市	0	0	0	0	0	0	0	0	0	0	0	0	0	0	0	0	0	0	0	0	0	0	0	

No.	市町村	国・地方公共団体指定文化財保護費等				地方公共団体指定文化財保存・活用事業経費				国・地方公共団体指定文化財保護費等				合計				
		重要文化財等		埋蔵文化財		重要文化財		埋蔵文化財		重要文化財		埋蔵文化財		重要文化財		埋蔵文化財		
		重要文化財等		埋蔵文化財		重要文化財		埋蔵文化財		重要文化財		埋蔵文化財		重要文化財		埋蔵文化財		
		国支出金	都道府県支出金	市区支出金	市区支出金	国支出金	都道府県支出金	市区支出金	市区支出金	国支出金	都道府県支出金	市区支出金	市区支出金	国支出金	都道府県支出金	市区支出金	市区支出金	
31	一宮市	10,503	10,187	0	10,187	316	0	316	838	0	838	33,888	0	33,888	45,229	0	45,229	
32	豊田市	337,121	308,875	158,445	145,216	28,246	1,585	26,651	10,583	0	10,583	33,806	0	33,806	381,510	160,040	557,550	
33	大津市	1,113,410	1,060,456	948,062	62,979	52,954	2,223	1,111	49,620	4,241	1,758	2,483	113,917	0	113,917	1,239,242	948,285	2,287,527
34	豊中市	109,355	97,140	38,563	0	58,577	12,215	7,499	36,197	0	36,197	24,511	0	24,511	170,063	43,279	213,342	
35	吹田市	363,731	352,122	204,245	147,877	11,809	1,000	10,809	3,576	0	3,576	14,455	0	14,455	381,782	205,245	587,027	
36	高槻市	313,801	277,838	65,602	0	212,236	35,963	34,963	0	0	0	78,507	0	78,507	392,308	66,602	458,910	
37	枚方市	122,566	108,531	50,529	58,002	14,035	6,058	7,977	0	0	0	52,513	0	52,513	175,079	56,587	231,666	
38	八尾市	85,207	45,762	4,942	40,820	39,445	2,797	38,648	19,954	0	19,954	78,804	0	78,804	183,965	7,739	191,704	
39	蒙野市	42,868	41,784	18,723	0	23,061	784	784	0	0	0	5,138	0	5,138	47,706	18,723	66,429	
40	東大阪市	82,853	73,052	32,364	40,688	9,901	4,950	4,951	18,393	0	18,393	63,575	0	63,575	164,921	37,314	202,235	
41	姫路市	403,467	325,114	108,041	211,163	78,353	19,934	47,970	51,760	1,289	50,471	232,637	0	232,637	687,864	127,975	815,839	
42	尼崎市	5,384	0	0	0	5,384	1,266	629	3,469	0	3,469	1,156	0	1,156	6,542	1,266	7,808	
43	明石市	5,197	0	0	0	5,197	2,597	1,301	1,298	0	1,298	13,969	0	13,969	28,776	2,597	31,373	
44	西宮市	19,447	16,637	0	16,637	2,810	1,405	702	25,219	0	25,219	215,134	0	215,134	259,800	1,405	261,205	
45	奈良市	454,863	208,644	66,249	132,435	245,219	16,284	2,930	24,788	0	24,788	57,968	273	58,241	537,619	82,786	620,405	
46	和歌山市	388,295	366,300	221,817	7,272	137,211	21,995	10,919	10,151	0	10,151	8,752	0	8,752	407,186	232,736	639,922	
47	鳥取市	382,400	351,994	136,195	33,913	181,896	30,406	10,778	4,926	15,302	4,163	274,677	1,933	676	276,610	148,296	424,906	
48	松江市	679,397	651,306	348,577	284,777	28,091	10,431	637	17,023	4,850	4,850	200,719	3,376	204,095	884,966	363,384	1,248,350	
49	倉敷市	34,119	32,007	16,000	2,333	2,112	975	1,137	16,338	0	16,338	11,497	0	11,497	61,954	16,975	78,929	
50	呉市	34,044	26,501	10,869	7,368	7,543	0	7,543	0	0	0	139,705	18,539	158,244	173,749	35,408	213,653	
51	福山市	174,516	164,870	49,949	9,130	105,791	9,646	4,828	10,073	0	10,073	5,764	0	5,764	190,353	54,767	245,120	
52	下関市	78,279	39,168	22,175	14,348	39,111	3,870	3,524	2,122	693	1,429	29,671	0	29,671	110,072	26,045	136,117	
53	彦根市	223,038	213,883	65,426	4,710	145,757	9,145	4,439	623	623	623	192,249	1,674	193,923	415,910	69,539	483,462	
54	松山市	955,127	932,437	302,629	629,808	22,890	10,615	12,075	4,297	0	4,297	210,119	0	210,119	1,168,543	313,244	1,481,787	
55	高知市	93,882	89,620	38,918	0	50,702	3,662	1,831	11,561	0	11,561	707	0	707	105,590	40,749	146,339	
56	久松市	92,812	28,182	1,812	181	64,430	6,900	16,432	13,988	0	13,988	30,109	4,602	34,711	136,709	12,714	149,423	
57	長門市	645,958	636,238	346,096	4,909	285,233	9,720	1,167	8,437	37,960	0	37,960	77,035	618	77,653	347,881	5,033	382,914
58	佐世市	153,869	122,694	77,320	26,715	42,699	30,575	9,239	29,805	12,000	17,805	176,813	3,847	180,660	359,887	90,406	450,293	
59	大分市	807,867	774,741	442,121	22,020	310,800	32,926	15,103	7,871	1,500	6,371	105,084	2,455	107,539	920,622	459,679	1,380,301	
60	宮崎市	53,218	39,231	20,763	1,511	16,957	6,757	2,229	3,715	41	3,715	185,161	0	185,161	242,135	27,520	272,655	
61	鹿野市	150,947	119,826	61,703	0	54,223	34,121	2,010	3,058	0	3,058	137,327	3,230	140,557	290,492	66,943	357,435	
62	那覇市	147,791	41,684	30,974	1,169	106,097	50,374	20,834	34,889	0	34,889	61,134	0	61,134	208,925	81,348	290,273	
合計		16,189,043	13,165,371	5,767,116	4,448,111	6,953,444	3,023,672	764,112	1,892,074	145,604	1,146,470	4,412,893	51,944	22,271	4,338,678	2,189,410	6,538,172	

＜令和6年度その他市区町村集計表＞

(単位:千円)

市区町村	国指定文化財等 特別活用事業経費				重要文化財等 (※)				財源内訳				埋蔵文化財 (※)				地方公共団体 指定文化財保存・活 用事業経費 (※)				財源内訳				国・地方公共団体 指定文化財保護 管理経費等 (※)				合計 (※)			
	財源内訳		財源内訳		財源内訳		財源内訳		財源内訳		財源内訳		財源内訳		財源内訳		財源内訳		財源内訳		財源内訳		財源内訳		財源内訳		財源内訳		財源内訳		財源内訳	
	国支出金	都道府県支出金	市区町村支出金	市区町村支出金	国支出金	都道府県支出金	市区町村支出金	市区町村支出金	国支出金	都道府県支出金	市区町村支出金	市区町村支出金	国支出金	都道府県支出金	市区町村支出金	市区町村支出金	国支出金	都道府県支出金	市区町村支出金	市区町村支出金	国支出金	都道府県支出金	市区町村支出金	市区町村支出金	国支出金	都道府県支出金	市区町村支出金	市区町村支出金	国支出金	都道府県支出金	市区町村支出金	市区町村支出金
1	北海道	1,179,504	937,097	405,581	98,400	433,116	242,407	31,653	115,605	95,149	3,731,531	1,320	3,730,211	384,123	8,039	960	355,124	5,275,158	445,273	2,16,285	4,613,600											
2	青森県	1,756,751	1,654,016	796,945	19,178	837,893	101,735	54,995	366	46,374	43,700	7,547	38,153	1,402,819	54,296	1,711	1,346,812	3,202,270	906,236	28,802	2,267,232											
3	岩手県	1,550,805	980,552	474,581	38,446	467,525	570,253	143,861	7,681	418,711	555,182	13,063	542,119	280,252	452	2,386	277,414	2,386,239	618,894	61,576	1,705,769											
4	宮城県	835,155	739,483	406,842	20,180	312,461	195,672	26,263	22,148	147,261	151,254	124	151,130	366,495	166	3,605	382,724	1,452,904	433,271	46,057	973,576											
5	秋田県	515,720	445,740	92,410	1,404	351,926	69,980	7,973	30,752	31,255	24,447	144	24,303	254,267	6,807	1,706	245,754	794,434	107,190	34,006	653,238											
6	山形県	440,459	389,949	130,754	46,129	213,066	505,10	9,923	0	40,587	40,370	10	40,360	296,893	4,492	2,287	284,114	771,722	145,169	48,426	576,127											
7	福島県	1,836,516	1,098,676	478,649	16,264	603,963	739,640	332,434	0	407,206	181,405	49,692	131,713	536,848	34,564	6,672	495,611	2,556,769	845,647	72,629	1,638,493											
8	茨城県	884,232	680,935	359,832	14,680	306,423	303,297	73,418	64,819	165,060	113,364	0	113,364	364,213	524	186	363,503	1,461,809	433,774	79,685	946,350											
9	栃木県	340,920	275,590	71,830	5,224	198,536	65,330	22,445	1,009	41,876	31,030	5,731	25,299	188,323	5,805	17,850	165,668	561,273	100,080	29,814	431,379											
10	群馬県	1,080,692	867,940	413,041	117,603	337,296	212,752	23,910	55,633	133,209	85,776	2,893	82,883	274,880	21,196	1,472	252,211	1,441,348	458,147	177,602	805,599											
11	埼玉県	1,707,049	1,156,264	477,871	3,251	675,142	550,785	80,829	39,931	430,025	322,679	15,017	307,662	821,784	2,243	1,787	817,754	2,851,512	560,943	59,886	2,230,563											
12	千葉県	1,152,728	832,027	386,188	49,618	396,221	320,701	36,566	11,273	272,862	346,628	10,700	335,928	368,468	10,073	2,459	356,936	1,868,824	432,827	74,050	1,361,947											
13	東京都	4,640,694	3,744,884	1,445,171	432,127	1,867,086	896,310	149,098	70,455	676,757	865,930	97,604	768,326	3,955,348	2,990	31,879	3,920,479	9,461,972	1,587,259	632,065	7,232,648											
14	神奈川県	1,531,306	980,865	502,703	179,758	297,904	550,941	125,759	36,347	388,835	27,701	2,057	25,644	939,405	6,320	3,453	928,632	4,323,103	959,245	433,853	2,930,005											
15	新潟県	3,285,336	720,034	271,165	34,120	414,749	2,565,302	681,760	391,536	1,492,006	98,382	4,744	93,618	939,405	2,249	23,498	211,396	3,240,655	166,019	88,141	411,446											
16	富山県	397,489	215,863	89,417	36,251	90,195	181,626	74,353	28,195	79,078	30,974	197	30,777	237,143	5,303	24	120,385	1,684,719	633,765	218,186	832,768											
17	石川県	690,430	488,828	300,861	20,119	167,548	201,902	17,484	3,672	180,746	27,600	0	27,600	472,120	5,720	30,627	435,773	1,190,150	324,065	54,418	811,667											
18	福井県	408,173	378,882	101,712	20,814	256,836	29,811	12,215	0	17,596	166,510	3,238	163,272	297,709	16,652	5,518	276,139	872,392	129,979	29,570	712,843											
19	山梨県	354,091	172,808	87,825	6,090	78,883	181,283	29,131	112,400	39,752	118,591	6,211	112,380	110,655	1,627	1,848	107,180	583,337	118,933	126,549	338,205											
20	長野県	1,773,751	1,588,891	588,914	34,969	964,808	185,060	45,284	17,505	122,271	117,644	13,709	103,935	521,916	12,834	183	508,889	2,413,311	647,032	66,366	1,699,913											
21	岐阜県	504,376	343,703	126,405	5,105	212,193	160,673	43,869	18,524	98,280	146,627	24,080	122,547	1,022,296	11,504	4,396	1,006,386	1,673,299	181,778	52,105	1,439,416											
22	静岡県	838,131	711,851	216,975	27,255	467,421	126,480	17,057	16,210	93,213	240,629	0	240,629	198,450	1,072	1,160	190,218	1,271,210	235,104	44,625	891,481											
23	愛知県	1,796,021	1,582,392	574,879	9,098	988,415	213,629	31,166	0	182,463	251,749	2,530	249,219	540,125	28,784	434	510,907	2,587,895	634,829	12,062	1,941,004											
24	三重県	786,433	591,417	314,364	53,034	224,019	195,066	14,053	3,278	177,735	57,683	4,429	53,264	416,677	5,833	20,110	388,934	1,260,053	334,250	80,851	844,952											
25	滋賀県	1,466,733	1,289,414	407,989	14,356	847,069	197,369	29,760	12,360	155,249	122,173	53,461	68,712	678,352	5,683	5,214	667,455	2,267,308	443,432	85,391	1,738,485											

No.	都府県	重要文化財等 (※)			埋蔵文化財 (※)			地方公共団体指 定文化財保存・活 用事業経費 (※)			国・地方公共団体 指定文化財保護 管理経費等 (※)			合計 (※)				
		財源内訳			財源内訳			財源内訳			財源内訳			財源内訳				
		国支出金	都道府県 支出額	市区町村 支出額	国支出金	都道府県 支出額	市区町村 支出額	国支出金	都道府県 支出額	市区町村 支出額	国支出金	都道府県 支出額	市区町村 支出額	国支出金	都道府県 支出額	市区町村 支出額		
26	京都府	1,241,114	1,088,642	9,441	346,549	132,472	80,273	57,236	20,462	36,774	239,297	239,297	67	23,444	215,796	785,863	70,402	681,362
27	大阪府	1,095,070	900,603	105	412,051	194,467	118,774	60,038	3,609	56,429	500,240	500,240	1,523	40,145	458,572	1,655,348	77,595	1,045,826
28	兵庫県	852,442	663,051	69,856	324,271	189,391	85,950	123,944	46,214	77,730	403,875	403,875	0	1,934	401,941	1,380,261	188,265	888,892
29	奈良県	734,008	629,616	71,950	262,500	104,392	45,927	166,678	83,240	83,338	220,222	220,222	15,597	6,687	197,938	1,120,908	177,667	589,703
30	和歌山県	317,439	195,837	8,182	57,029	121,602	77,497	30,505	2,700	27,805	1,386,873	1,386,873	164,060	8,887	1,213,926	1,734,817	338,245	1,376,257
31	鳥取県	526,616	467,955	47,480	230,474	59,261	20,018	36,969	3,980	32,989	115,035	115,035	100	3,383	111,552	678,620	67,674	395,033
32	島根県	715,630	588,121	78,306	201,437	127,559	43,803	51,296	15,613	35,683	294,906	294,906	3,116	22	291,768	1,061,882	160,579	572,691
33	岡山県	586,322	530,046	11,292	259,484	56,276	36,712	68,046	9,881	58,165	170,137	170,137	4,604	924	164,609	824,505	23,311	516,970
34	広島県	441,906	430,334	0	191,408	11,572	0	49,582	0	49,582	364,095	364,095	5,024	838	358,233	855,583	838	599,223
35	山口県	314,736	247,445	9,826	155,388	67,341	43,465	8,521	660	7,861	411,807	411,807	10,999	23,635	378,073	735,114	34,121	584,797
36	徳島県	398,432	377,864	21,996	157,026	20,468	10,893	10,283	491	9,792	121,003	121,003	101	2,496	118,406	208,618	24,883	296,117
37	香川県	704,051	666,384	11,166	408,516	37,667	32,357	64,084	650	63,434	98,527	98,527	0	0	98,527	866,662	11,816	602,834
38	愛媛県	882,574	467,642	5,032	262,097	94,932	66,417	59,810	5,745	54,065	177,554	177,554	0	2,533	175,021	819,938	249,028	563,345
39	高知県	164,794	112,586	2,935	77,039	52,178	44,468	69,125	5,454	63,680	51,088	51,088	0	3,191	47,897	284,977	40,322	232,794
40	福岡県	2,734,471	2,064,667	1,241,387	627,766	669,804	479,607	194,443	13,758	180,685	736,691	736,691	3,673	3,362	728,656	3,664,605	1,372,777	2,016,714
41	佐賀県	650,551	461,035	61,240	232,761	189,546	82,710	92,505	24,582	67,923	95,599	95,599	2,801	1,157	91,941	838,685	212,360	455,335
42	長崎県	669,201	438,692	61,642	201,188	230,709	82,081	130,566	2,752	127,814	182,443	182,443	5,798	120	176,525	982,210	220,948	597,618
43	熊本県	1,272,830	996,327	32,827	504,155	276,353	123,523	145,780	16,995	129,185	1,903,110	1,903,110	2,257	1,645	1,899,208	3,321,770	506,855	2,656,071
44	大分県	570,303	519,141	34,366	261,900	51,162	20,481	14,719	247	14,472	82,901	82,901	2,322	2,019	78,560	667,923	233,922	375,413
45	宮崎県	542,133	238,635	6,427	134,600	303,498	139,975	30,392	327	30,065	318,626	318,626	5,105	2,504	312,217	892,351	121,675	616,857
46	鹿児島県	71,003	432,814	24,334	142,700	277,267	79,584	62,759	1,056	61,703	423,553	423,553	6,869	10,566	406,088	1,196,393	387,018	690,075
47	沖縄県	1,354,574	453,648	6,014	128,187	900,926	140,879	13,881	1,501	12,380	232,702	232,702	479	369	231,854	1,601,167	1,084,883	513,910
	合計	48,134,023	35,656,666	2,073,404	17,600,850	13,277,358	7,768,951	9,440,721	572,664	8,868,057	23,554,957	23,554,957	487,923	311,318	22,755,716	82,129,702	20,272,753	56,993,574

<参考>

令和7年度地方における文化行政及び
令和6年度文化関係経費の状況について
調査票様式・記入要領

都道府県用

1. 本調査に係る連絡先

※7箇所全て記載してください。また、メールアドレスは某年度の照会にも使用しますので可能な限り組織アドレスをご記入ください。

都道府県名	担当部署	担当者氏名	電話番号	E-mail	郵便番号	住所

水色セル：自動入力
薄黄色セル：プルダウン
灰色セル：入力不要
※プルダウンの選択結果により変化するセル有オレンジ色セル：参考（自動入力）

2. 都道府県の文化行政担当部署（令和7年10月1日現在）

都道府県名	文化行政区分	教育委員会	知事事務局	条例制定(改正等)による知事事務局への移管		
				条例制定(改正等)委員・補助執行の別	制定(改正等)年月	移管予定の有無
	文化政策全般					備考(補定等あれば記入)
	芸術文化					
	文化財保護					
	国際文化交流					
	博物館					
	設置等					
	登録等					

都道府県名	文化行政区分	文化政策部門	障害者福祉部門

3. 都道府県の文化政策のための条例制定、文化政策の計画等策定等の状況（令和7年10月1日現在）

(1)文化政策のための条例の制定状況

都道府県名	条例の有無	条例の名称 ※条例「有」の場合	制定年月 ※条例「有」の場合	改正等年月 ※条例「有」の場合	対象期間 ※条例「有」の場合	URL ※条例「有」かつHP等で公表している場合	文化芸術基本法を踏まえた「文化政策のための条例」の制定(改正等)予定状況	
							制定・改正等予定	予定時期 ※予定「有」の場合

(参考)前年度の策定状況

※詳細については前年度報告書を参照ください。 並年度報告書へのリンク

(2)文化政策の計画等の策定状況(文化芸術振興基本法施行(平成13年12月7日)以降に策定されたもの)

※文化芸術基本法で努力義務として規定されています。まちづくり計画や生涯学習計画等の総合計画の中に、文化に関する章や項を含んでいるものは対象外です。

都道府県名	計画等の有無	計画等の名称 ※計画等「有」の場合	策定等年月 ※計画等「有」の場合	計画期間 ※計画等「有」の場合	対象範囲 ※計画等「有」の場合	URL ※計画等「有」かつHP等で公表している場合	文化芸術基本法第7条の2を踏まえた地方文化芸術推進基本計画の策定(改正等)予定状況	
							策定・改正等予定	予定時期 ※予定「有」の場合

(参考)前年度の策定状況

※詳細については前年度報告書を参照ください。 並年度報告書へのリンク

(3)障害者による文化芸術活動の推進に関する計画の策定状況

※障害者による文化芸術活動の推進に関する法律で努力義務として規定されています。文化政策の計画等や障害者等に関する計画の一部として規定している場合も含まれます。

都道府県名	計画の有無	計画の名称 ※計画「有」の場合	策定等年月 ※計画「有」の場合	計画期間 ※計画「有」の場合	計画の位置づけ ※計画「有」の場合	URL ※計画「有」かつHP等で公表している場合	障害者による文化芸術活動の推進に関する法律第8条を踏まえた計画の策定(改正等)予定状況	
							策定・改正等予定	予定時期 ※予定「有」の場合

(参考)前年度の策定状況

※詳細については前年度報告書を参照ください。 並年度報告書へのリンク

都道府県別

都道府県名

4. 都道府県別(令和5年度決算実績)

(1) 都道府県の基幹文化施設

都道府県	都道府県別 部費 (a)(b)	都道府県別 文化施設建設 投資 (c)(f)		都道府県別 文化施設 投資 (g)(h)		都道府県別 文化施設 投資 (i)(j)		都道府県別 文化施設 投資 (k)(l)		都道府県別 文化施設 投資 (m)(n)		都道府県別 文化施設 投資 (o)(p)		合計	増減率	
		国支出金 (a)	都道府県 支出金 (b)	国支出金 (c)	都道府県 支出金 (d)	国支出金 (e)	都道府県 支出金 (f)	国支出金 (g)	都道府県 支出金 (h)	国支出金 (i)	都道府県 支出金 (j)	国支出金 (k)	都道府県 支出金 (l)			国支出金 (m)
	0	0	0	0	0	0	0	0	0	0	0	0	0	0	0	0
合計	0	0	0	0	0	0	0	0	0	0	0	0	0	0	0	0

前年度決算額から大幅な増減
(50%以上)があった場合はその主な要因

5. 文化財保護費(令和5年度決算実績)

(1) 都道府県の文化財保護費

都道府県	都道府県別 部費 (a)(b)	都道府県別 重要文化財 等 (c)(d)		都道府県別 重要文化財 等 (e)(f)		都道府県別 重要文化財 等 (g)(h)		都道府県別 重要文化財 等 (i)(j)		都道府県別 重要文化財 等 (k)(l)		都道府県別 重要文化財 等 (m)(n)		都道府県別 重要文化財 等 (o)(p)		合計	増減率
		国支出金 (a)	都道府県 支出金 (b)	国支出金 (c)	都道府県 支出金 (d)	国支出金 (e)	都道府県 支出金 (f)	国支出金 (g)	都道府県 支出金 (h)	国支出金 (i)	都道府県 支出金 (j)	国支出金 (k)	都道府県 支出金 (l)	国支出金 (m)	都道府県 支出金 (n)		
	0	0	0	0	0	0	0	0	0	0	0	0	0	0	0	0	0
合計	0	0	0	0	0	0	0	0	0	0	0	0	0	0	0	0	0

前年度決算額から大幅な増減
(50%以上)があった場合はその主な要因

(2) 市区町村(指定都市、中核市を除く。)の文化財保護費

都道府県	都道府県別 部費 (a)(b)	都道府県別 重要文化財 等 (c)(d)		都道府県別 重要文化財 等 (e)(f)		都道府県別 重要文化財 等 (g)(h)		都道府県別 重要文化財 等 (i)(j)		都道府県別 重要文化財 等 (k)(l)		都道府県別 重要文化財 等 (m)(n)		都道府県別 重要文化財 等 (o)(p)		合計	増減率
		国支出金 (a)	都道府県 支出金 (b)	国支出金 (c)	都道府県 支出金 (d)	国支出金 (e)	都道府県 支出金 (f)	国支出金 (g)	都道府県 支出金 (h)	国支出金 (i)	都道府県 支出金 (j)	国支出金 (k)	都道府県 支出金 (l)	国支出金 (m)	都道府県 支出金 (n)		
	0	0	0	0	0	0	0	0	0	0	0	0	0	0	0	0	0
合計	0	0	0	0	0	0	0	0	0	0	0	0	0	0	0	0	0

前年度決算額

(2) 市区町村(指定都市、中核市を除く。)の基幹文化施設

都道府県	都道府県別 部費 (a)(b)	都道府県別 文化施設建設 投資 (c)(f)		都道府県別 文化施設 投資 (g)(h)		都道府県別 文化施設 投資 (i)(j)		都道府県別 文化施設 投資 (k)(l)		都道府県別 文化施設 投資 (m)(n)		都道府県別 文化施設 投資 (o)(p)		合計	増減率	
		国支出金 (a)	都道府県 支出金 (b)	国支出金 (c)	都道府県 支出金 (d)	国支出金 (e)	都道府県 支出金 (f)	国支出金 (g)	都道府県 支出金 (h)	国支出金 (i)	都道府県 支出金 (j)	国支出金 (k)	都道府県 支出金 (l)			国支出金 (m)
	0	0	0	0	0	0	0	0	0	0	0	0	0	0	0	0
合計	0	0	0	0	0	0	0	0	0	0	0	0	0	0	0	0

※各都道府県内の市区町村(指定都市、中核市を除く。)の回答・集計結果を記入してください。

(2) 市区町村(指定都市、中核市を除く。)の基幹文化施設

都道府県	都道府県別 部費 (a)(b)	都道府県別 重要文化財 等 (c)(d)		都道府県別 重要文化財 等 (e)(f)		都道府県別 重要文化財 等 (g)(h)		都道府県別 重要文化財 等 (i)(j)		都道府県別 重要文化財 等 (k)(l)		都道府県別 重要文化財 等 (m)(n)		都道府県別 重要文化財 等 (o)(p)		合計	増減率
		国支出金 (a)	都道府県 支出金 (b)	国支出金 (c)	都道府県 支出金 (d)	国支出金 (e)	都道府県 支出金 (f)	国支出金 (g)	都道府県 支出金 (h)	国支出金 (i)	都道府県 支出金 (j)	国支出金 (k)	都道府県 支出金 (l)	国支出金 (m)	都道府県 支出金 (n)		
	0	0	0	0	0	0	0	0	0	0	0	0	0	0	0	0	0
合計	0	0	0	0	0	0	0	0	0	0	0	0	0	0	0	0	0

前年度決算額

(2) 市区町村(指定都市、中核市を除く。)の文化財保護費

都道府県	都道府県別 部費 (a)(b)	都道府県別 重要文化財 等 (c)(d)		都道府県別 重要文化財 等 (e)(f)		都道府県別 重要文化財 等 (g)(h)		都道府県別 重要文化財 等 (i)(j)		都道府県別 重要文化財 等 (k)(l)		都道府県別 重要文化財 等 (m)(n)		都道府県別 重要文化財 等 (o)(p)		合計	増減率
		国支出金 (a)	都道府県 支出金 (b)	国支出金 (c)	都道府県 支出金 (d)	国支出金 (e)	都道府県 支出金 (f)	国支出金 (g)	都道府県 支出金 (h)	国支出金 (i)	都道府県 支出金 (j)	国支出金 (k)	都道府県 支出金 (l)	国支出金 (m)	都道府県 支出金 (n)		
	0	0	0	0	0	0	0	0	0	0	0	0	0	0	0	0	0
合計	0	0	0	0	0	0	0	0	0	0	0	0	0	0	0	0	0

前年度決算額

《 記入要領 》

様式 1

1. 本調査に係る連絡先

都道府県名	担当部署	担当者氏名	電話番号	E-mail	郵便番号	住所
①	②	③		④		⑤

- ① 都道府県名を選択してください(直接入力しないでください)。この選択により、これ以降の「都道府県名」欄に自動で都道府県名が入力されます。また、この選択に伴い、前年度の条例制定状況等のデータも参考表示されますので、前年度の状況を確認し齟齬がないように回答してください。
- ② **担当部署(部局等名及び課室等名)については、省略せず記載してください(例:〇〇局〇〇部〇〇課、教育委員会〇〇部〇〇課)**。記入内容をそのまま冊子版報告書送付時の宛先部署名とさせていただきます。
- ③ 本調査の担当者1名の必要事項を記入してください。(担当者が複数名となる場合は、窓口となる1名のみを記入してください。)
- ④ E-mail アドレスは、今後の集計結果の確認依頼等及び次年度の照会の送付先となりますので、見落としがないアドレス(可能であれば組織アドレス)を記入してください。
- ⑤ ご回答いただいた住所宛に冊子版の報告書を送付いたします。

<都道府県用>

- ② 担当部署名は、「部局等名」及び「課室等名」を記入してください。教育委員会と知事部局の双方で所管している場合は、各欄に部署名を、担当部署が複数ある場合は、複数の部署名を記入してください。障害者文化芸術については、文化政策部門及び障害者福祉部門の双方で所管している場合はそれぞれの部署名を、いずれかで所管している場合は該当する部門の部署名を記入してください。(文化政策部門で障害者文化芸術を所管する場合は文化政策部門に当該部署名を、また、障害者福祉部門で障害者文化芸術を所管する場合は障害者福祉部門に当該部署名を記入してください。)
- ③ 文化財保護及び博物館の担当部署について、条例制定(改正等)(※)や条例等に基づく委任・補助執行により知事部局において担当している場合は、教育委員会の欄ではなく、知事部局の欄へ担当部署を記入のうえ、条例制定(改正等)・委任・補助執行の別をプルダウンから選択してください。なお、条例制定(改正等)により知事部局へ移管した場合は、条例制定(改正等)年月も記入してください。(条例改定・事務委任・補助執行の別が不明だが、知事部局に移管している場合のみ、「不明」を選択してください。)

※条例制定(改正等)とは

文化財保護においては、文化財保護法及び地方教育行政の組織及び運営に関する法律の一部を改正する法律(平成30年法律第42号)を受けたものを指し、博物館においては、地域の自主性及び自立性を高めるための改革の推進を図るための関係法律の整備に関する法律(令和元年法律第26号)(第9次地方分権一括法)を受け、公立博物館の設置・運営等に関する業務を首長部局に移管しているケースを指します。なお、博物館の「登録等」については、条例制定(改正等)による首長部局への移管が認められていないため、プルダウンに「条例制定(改正等)」の選択肢はありません。

- ④ 条例制定(改正等)等による知事部局への移管予定の有無次に該当する都道府県のみ移管予定の有無をプルダウンから選択してください。「有」を選択した場合は、予定時期を記入してください。
- ・文化財保護担当部署が教育委員会、または委任・補助執行により知事部局となっている都道府県
 - ・博物館の「設置等」を担当する部署が教育委員会、または委任・補助執行により知事部局となっている都道府県(条例制定により首長部局に移管する予定があるかどうかを選択してください。)
 - ・博物館の「登録等」を担当する部署が教育委員会となっている都道府県(委任・補助執行により首長部局に移管する予定があるかどうかを選択してください。)

3. 文化政策のための条例制定、文化政策の計画等策定等の状況

令和7年10月1日現在における「文化政策のための条例」「文化政策の計画等」等の制定(策定)等の状況について、記入してください。

(1) 文化政策のための条例の策定状況 ①

都道府県名	条例の有無 ②	条例の名称 ※条例「有」の場合 ③	制定年月 ※条例「有」の場合	改正等年月 ※条例「有」の場合	対象範囲 ※条例「有」の場合 ④	URL ※条例「有」かつHP等で公表している場合 ⑤	文化芸術基本法を踏まえた「文化政策のための条例」の制定(改正等)予定状況 制定・改正等予定 ⑥※予定「有」の場合 予定時期
-------	------------	-------------------------	-------------------	--------------------	------------------------	----------------------------------	---

① 「文化政策のための条例」とは、地方公共団体における文化政策全般について規定する条例を意味します。(基金に関する条例、文化施設等の管理運営に関する条例、文化財保護関係条例などは除きます。)

② 条例の有無をプルダウンから選択ください。(下部に前年度の回答状況が自動入力されますので参考にしてください。また詳細な回答内容は前年度報告書 (https://www.bunka.go.jp/tokei_hakusho_shuppan/tokeichosa/chiho_bunkagyousei/pdf/94241801_01.pdf)を参照ください。)該当する条例が複数ある場合は2行目以降も使用してください。

<③~⑤は条例がある場合のみ>

③ 条例名、制定年月、改正等年月(該当ある場合)を記入ください。なお、年月は和暦で記入してください。(例:平成〇年△月)また、改正等年月については最新のものを記入してください。

例)平成21年3月1日に制定、平成25年3月15日及び平成30年3月20日に改正:→制定年月:「平成21年3月」、改正等年月:「平成30年3月」

④ 条例の対象範囲をプルダウンから選択してください。なお、「2.文化芸術関連施策」とは、観光、まちづくり、国際交流、教育、福祉、産業その他の文化芸術に関連する分野における施策を意味します。

⑤ 条例がHP等で公開されている場合は、そのURLを回答ください。(非公開の場合は入力不要)

⑥ 「文化芸術基本法を踏まえた「文化政策のための条例」の制定(改正等)予定状況」は予定の有無をプルダウンから選択してください。②条例の有無、④対象範囲に関わらず、必ず回答してください。また、「有」を選択した場合は制定(改正等)予定時期を和暦で記入してください。(例:令和

●年▲月、令和■年度等)

(2) 文化政策の計画等の策定状況(文化芸術振興基本法施行(平成13年12月7日)以降に策定されたもの) ①

都道府県名	計画等の有無 ②	計画等の名称 ※計画等「有」の場合 ③	策定年月 ※計画等「有」の場合 ③	対象範囲 ※計画等「有」の場合 ⑤	URL ※計画等「有かつHP等」で公表している場合 ⑥	文化芸術基本法第7条の2を踏まえた地方文化芸術推進基本計画の策定(改定等)予定状況	
						計画期間 ※計画等「有」の場合 ④	策定・改定等予定 予定時期 ※予定「有」の場合 ⑦

① 「文化政策の計画等」とは、地方公共団体における文化政策全般、市民や文化団体による芸術文化振興について規定する計画、指針等を意味します。(計画、指針、ビジョン、プラン、方針、構想、大綱、指針等、名称は問いません。)文化芸術振興基本法施行(平成13年12月7日)以降に策定されたものについて記入してください。(ただし、同法の施行前に策定されたものであっても、「文化芸術振興基本法の一部を改正する法律」(平成29年法律第73号)による改正後の文化芸術基本法を踏まえて当該計画等が改定されている場合は対象とします。)なお、「総合計画(まちづくり計画や生涯学習計画等)の中に文化芸術に関する章や項を含んでいるもの」については対象とせず、「主として文化振興を扱っているもの」を対象としてください。

② 計画等の有無をプルダウンから選択ください。(下部に前年度の回答状況が自動入力されますので参考にしてください。また詳細な回答内容は前年度報告書(https://www.bunka.go.jp/tokei_hakusho_shuppan/tokeichosa/chiho_bunkagyosei/pdf/94241801_01.pdf)を参照ください。)該当する計画が複数ある場合は2行目以降も使用してください。

<③～⑥は計画等がある場合のみ>

③ 計画等名、策定年月、改定等年月(該当ある場合)を記入ください。なお、年月は和暦で記入してください。(例:平成〇年△月)また、改定等年月については最新のものを記入してください。

例)平成21年3月1日に策定し、平成25年3月15日及び平成30年3月20日に改定した場合:

→策定年月は「平成21年3月」、改定等年月は「平成30年3月」と記入。

④ 計画期間は、「〇年間」のように記載してください。期間の定めがない場合は、「特になし」と記載してください。

⑤ 計画等の対象範囲をプルダウンから選択してください。なお、「2.文化芸術関連施策」とは、観光、まちづくり、国際交流、教育、福祉、産業その他の文化芸術に関連する分野における施策を意味します。

⑥ 計画等がHP等で公開されている場合は、そのURLを回答ください。(非公開の場合は入力不要)

⑦ 文化芸術基本法(平成29年6月公布・施行)第7条の2を受け、国が策定する文化芸術推進基本計画(平成30年3月6日閣議決定)を踏まえた地方文化芸術推進基本計画の策定(改定等)予定についてプルダウンから選択してください。②計画等の有無、⑤計画等の対象範囲に関わらず、必ず回答してください。また、「有」を選択した場合は策定(改定等)予定時期を和暦で記入してください。(例:令和●年▲月、令和■年度等)

【参考】文化芸術基本法第7条の2(一部抜粋)

都道府県及び市(特別区を含む。第三十七条において同じ。)町村の教育委員会(地方教育行政の組織及び運営に関する法律(昭和三十一年法律第百六十二号)第二十三条第一項の条例の定めるところによりその長が文化に関する事務(文化財の保護に関する事務を除く。)を管理し、及び執行することとされた地方公共団体(次項において「特定地方公共団体」という。))にあつては、その長は、**文化芸術推進基本計画を参酌して、その地方の実情に即した文化芸術の推進に関する計画(次項及び第三十七条において「地方文化芸術推進基本計画」という。)を定めるよう努めるものとする。**

(3) 障害者による文化芸術活動の推進に関する計画の策定状況 ①

都道府県名	計画の有無 ②	計画の名称 ※計画「有」の場合 ③	策定年月 ※計画「有」の場合	改定等年月 ※計画「有」の場合	計画期間 ※計画「有」の場合 ④	計画の位置づけ ※計画「有」の場合 ⑤	URL ※計画「有」かつHP等で公表している場合 ⑥	障害者による文化芸術活動の推進に関する法律 第8条を踏まえた計画の策定(改定等)予定状況 策定・改定等予定 ⑦ 予定時期 ※予定「有」の場合

① 「障害者による文化芸術活動の推進に関する計画」とは、「障害者による文化芸術活動の推進に関する法律(平成30年法律第47号)第8条を踏まえて地方公共団体が策定した計画を指します。なお、「障害者による文化芸術活動の推進に関する計画」を含む複数の計画をまとめた計画を策定している場合(文化政策の計画等や障害者等に関する計画の一部として策定している場合など)も含まれます。回答にあたっては、障害福祉等関係部署にもご確認をお願いします。

② 計画の有無をプルダウンから選択ください。(下部に前年度の回答状況が自動入力されますので参考にしてください。また詳細な回答内容は前年度報告書(https://www.bunka.go.jp/tokei_hakusho_shuppan/tokeichosa/chiho_bunkagyosei/pdf/94241801_01.pdf)を参照ください。該当する計画が複数ある場合は2行目以降も使用してください。

<③～⑥は計画がある場合のみ>

③ 計画名、策定年月、改定等年月(該当ある場合)を記入ください。なお、年月は和暦で記入してください。(例:平成〇年△月)また、改定等年月については最新のものを記入してください。「障害者による文化芸術活動の推進に関する計画」を含む複数の計画をまとめた計画を策定している場合は、「計画の名称」には全体の計画の名称を記載し、「策定年月」には「障害者による文化芸術活動の推進に関する計画」が初めて策定された(盛り込まれた)年月を記載してください。

例)平成21年3月に策定した「〇〇県文化芸術推進計画」について、令和2年3月の改定時に新たに「障害者による文化芸術活動の推進に関する計画」を盛り込み、計画期間5年(5年後に改定予定)として改定した場合。

→策定年月は「令和2年3月」、改定等年月は「一」、計画期間は「5年間」、計画の位置づけは「②文化政策の計画等の一部」、策定(改定等)予定

<都道府県用>

の有無は「有」、予定時期は「令和7年3月」と記載。

- ④ 「計画期間」については、「〇年間」のように記載してください。期間の定めがない場合は「特になし」と記載してください。
- ⑤ 「計画の位置づけ」をプルダウンから選択してください。「2.文化政策の計画等の一部」とは、(2)の文化政策の計画等の一部に、障害者による文化芸術活動の推進に関する計画を位置付ける場合を意味します。この場合、「計画の名称」には(2)に記載した計画の名称を記載してください。「3.障害者等に関する計画の一部」とは、障害者等に関する計画の一部に位置付ける場合を意味します。2.3.いずれの場合も、③の「策定年月」には障害者による文化芸術活動の推進に関する計画が初めて策定された(盛り込まれた)年月を記載してください。
- ⑥ 計画等がHP等で公開されている場合は、そのURLを回答ください。(非公開の場合は入力不要)
- ⑦ 障害者による文化芸術活動の推進に関する法律(平成30年法律第47号)第8条を踏まえた、障害者による文化芸術活動の推進に関する計画の策定(改定等)予定についてプルダウンから選択してください。②の計画の有無に関わらず、必ず回答してください。また、「有」を選択した場合は策定(改定等)予定時期を和暦で記入してください。(例:令和●年▲月、令和■年度等)

【参考】障害者による文化芸術活動の推進に関する法律(抜粋)

第8条 地方公共団体は、基本計画を勘案して、当該地方公共団体における障害者による文化芸術活動の推進に関する計画を定めるよう努めなければならない。

2 地方公共団体は、前項の計画を定め、又はこれを変更したときは、遅滞なく、これを公表するよう努めるものとする。

(4) 域内市区町村(指定都市、中核市を除く。)の文化政策のための条例の制定状況

都道府県名	市区町村名	条例の名称	制定年月	改正等年月	対象範囲	URL ※HP等で公表している場合	文化芸術基本法を踏まえた「文化政策のための条例」の制定(改正等)予定状況	
							制定・改正等予定	予定時期 ※予定「有」の場合

- ① 各都道府県内の市区町村(指定都市、中核市を除く。)の回答を記入してください。該当する条例が複数ある場合は2行目以降も使用してください。
- ② 別枠にて前年度の回答状況(制定済自治体の有無)が自動表示されます。「有」と表示された場合は、「R6 域内市区町村文化条例策定状況」シートの内容をご確認いただき、(前年度回答した条例が今年度記載されていない等)前年度回答との齟齬がないかご確認ください。

(5)域内市区町村(指定都市、中核市を除く。)の文化政策の計画等の策定状況(文化芸術振興基本法施行(平成13年12月7日)以降に策定されたもの)

全市区町村数 (指定都市、中核市を除く) ②	文化政策の計画等の策定済市区町村		文化芸術基本法第7条の2を踏まえた地方文化芸術推進基本計画の策定(改定等)予定状況	
	策定済市区町村合計 「a.文化芸術振興のみ」 ③	文化政策の計画等の対象範囲 「b.文化芸術推進計画を含む」 ④	策定(改定等)済	策定(改定等)済
0			予定有	予定無
				未定

- ① 各都道府県内の市区町村(指定都市、中核市を除く。)の回答を記入してください。
- ② 「全市区町村数」については、指定都市及び中核市を除く域内全市区町村数を記入してください。
- ③ 「文化政策の計画等の策定済市区町村数」については、域内市区町村(指定都市、中核市を除く。)からの回答に基づき、計画等を策定している市区町村数(指定都市・中核市を除く。)を、対象範囲別に記入してください(合計数は自動計算されます)。
- ④ 文化芸術基本法(平成29年6月公布・施行)第7条の2を受け、国が策定する文化芸術推進基本計画(平成30年3月6日閣議決定)を踏まえた地方文化芸術推進基本計画の策定(改定等)予定について、域内市区町村(指定都市、中核市を除く。)からの回答に基づき、4つの選択肢それぞれに該当する市区町村数を記入してください。なお、4つの選択肢の合計数は、②の全市区町村数と一致するようにしてください。
- ⑤ 別枠にて前年度の回答状況(策定(改定等)済の件数)が自動表示されますので今年度回答と前年度回答で齟齬(策定済件数が特段の理由なく減少している等)がないかご確認ください。また具体的な回答内容は前年度報告書
(https://www.bunka.go.jp/tokei_hakusho_shuppan/tokeichosa/chiho_bunkagyosei/pdf/94241801_01.pdf)を参照ください。

(6)域内市区町村(指定都市、中核市を除く。)の障害者による文化芸術活動の推進に関する計画の策定状況

全市区町村数	策定(改定等)済	予定有	予定無	未定
			④	

- ① 障害者による文化芸術活動の推進に関する法律(平成30年法律第47号)第8条を踏まえた、障害者による文化芸術活動の推進に関する計画の策定(改定等)状況について、域内市区町村(指定都市、中核市を除く。)からの回答に基づき、4つの選択肢それぞれに該当する市区町村数を記入してください。なお、4つの選択肢の合計数は、全市区町村数と一致するようにしてください。
- ② 別枠にて前年度の回答状況(策定(改定等)済の件数)が自動表示されますので今年度回答と前年度回答で齟齬(策定済件数が特段の理由なく減少している等)がないかご確認ください。また具体的な回答内容は前年度報告書
(https://www.bunka.go.jp/tokei_hakusho_shuppan/tokeichosa/chiho_bunkagyosei/pdf/94241801_01.pdf)を参照ください。

<都道府県用>

様式 2

4. 芸術文化経費

(1) 都道府県の芸術文化経費

都道府県	部署	芸術文化事業費(a)+(b)		都道府県立文化施設経費(c)+(d)		都道府県立文化施設建設費(e)+(f)		財源内訳		合計		増減率
		国支出金(a)	都道府県支出額(b)	国支出金(c)	都道府県支出額(d)	国支出金(e)	都道府県支出額(f)	国支出金(a)+(c)+(e)	都道府県支出額(b)+(d)+(f)			
	教育委員会	0		0		0		0		0		0
	首長部局	0		0		0		0		0		0
	合計	0	0	0	0	0	0	0	0	0	0	0
前年度決算額												-
前年度決算額から大幅な増減(50%以上)があった場合その主な要因												④

芸術文化経費について、**令和6年度決算額**を記入してください。各項目に計上する経費は、以下の通りです。

① **芸術文化事業費**

- ・ 「芸術文化」とは、芸術(美術、音楽、演劇、舞踊、文学、写真等)、メディア芸術(映画、漫画、アニメーション等)、伝統芸能(雅楽、能楽、文楽、歌舞伎、組踊等)、芸能(講談、落語、浪曲、漫談、漫才、歌唱等)、生活文化(茶道、華道、書道、食文化等)及び国民娯楽(囲碁、将棋等)等を含みます。
- ・ 「芸術文化事業費(a)(b)」には以下の経費を計上してください。
 - 芸術文化関連事業に係る経費
(例：芸術文化振興計画の立案・調査、顕彰、指導者養成研修(自治体職員の旅費を除く。)、芸術家研修派遣(国内・海外)、芸術祭、高校芸術文化祭、舞台芸術・美術展巡回事業、その他芸術文化事業に係る経費(自治体職員の人件費・旅費を除く。)*会計年度任用職員は、文化に関係する業務だけに従事しているのであれば計上。また、ある特定の文化事業を行うために、その事業費から雇われたアルバイトなどの人件費も計上。)
 - 都道府県の事業費のみ。都道府県が出資している団体(財団等)が行う事業費は含まれない。
 - 芸術文化団体等に対する補助及び委託経費(実行委員会等に対する補助を含む。)

<都道府県用>

- 市町村に対する補助(文化施設建設費補助を除く。国庫補助額は含めない。)
- ② **都道府県立文化施設経費**
- ・ 「都道府県立文化施設経費(c)(d)」には、文化施設(文化会館、美術館等)の管理運営のために都道府県が支出する経費(自治体職員の人件費・旅費を除く。※文化財を修繕する職人等の人件費は計上。)を計上してください。
 - ・ **修繕費(大規模・小規模問わず※新築以外全て)、光熱水費、文化施設の管理運営を財団等に委託している場合の委託費を含みます。**
 - ・ **修繕費等に係る経費において起債している場合は、起債額ではなく、調査対象年度の償還額(元利)を計上(都道府県支出金に記載)してください。(当年度に一般財源の負担がある場合は、同年度の償還額(元利)と併せて計上してください。)**
 - ・ 図書館及び公民館は社会教育施設に該当するため、文化施設に含めません。なお、図書館等他の分野の施設と複合している場合には、文化施設に係る経費のみを区分し計上してください。分け難い場合には両者を含めて計上してください。
- ③ **都道府県立文化施設建設費**
- ・ 「都道府県立文化施設建設費(e)(f)」には、土地購入費、建設費等(準備費、調査費、設計料等を含む。)を計上してください。
 - ・ 市町村立文化施設建設費に対する補助(国庫補助額を除く。)を含みます。
 - ・ **建設費等に係る経費において起債している場合は、起債額ではなく、調査対象年度の償還額を計上(都道府県支出額に記載)してください。(当年度に一般財源の負担がある場合は、同年度の償還額(元利)と併せて計上してください。)**
- ④ 前年度決算から大幅な増減(50%以上)があった場合、その主な要因を簡単に記入ください。(例:文化施設の建て替え等)
- ※前年度比で50%以上の増減がない場合は、エクセルの自動計算により、セルが灰色になりますので、記入不要です。

【注意事項】

- ・ **単位は千円単位です。千円未満は切上げとしてください。また、金額が「0円」の時は、空欄にはせず、「0」と記入してください。**
- ・ 経費には、国庫補助(市町村を補助対象とするものは除く。)、その他都道府県収入を含みます。
- ・ 「国支出金(a)(c)(e)」は、国庫補助金、国庫委託金、国庫負担金等を計上してください(文化庁からの補助金に限らず、他省庁等からの補助金等も含めて回答ください)。都道府県支出額には国支出金を除いた額を計上してください。
- ・ **指定管理者制度**によって文化施設の管理者に指定管理料を支払っている場合は、人件費を除き、事業費を芸術文化事業費(a)(b)に、管理運営費を都道府県文化施設経費(c)(d)に計上してください。指定管理料の分類は、都道府県の積算上の内訳で、人件費、事業費、施設経費に分類してください(指定管理者の決算額でなくとも構いません。)

<都道府県用>

- ・ 経費には、**新型コロナウイルス感染症に関連する経費を含みます**。都道府県の単独事業、文化庁の新型コロナウイルス感染症に関連する各種事業、内閣府の新型コロナウイルス感染症対応地方創生臨時交付金が対象とする事業等が対象となります。
(例) 作品の制作・発表の機会が失われているアーティストに対する助成費、文化芸術関係者への相談窓口設置に係る経費、ホールやライブハウス等における無観客公演の映像配信事業を対象にした支援費、文化施設における感染症対策経費(サーモグラフィー、体温計、消毒液、殺菌用空調機器等の整備に係る経費)、文化施設の利用キャンセルに伴う利用料の還付等
【参考】内閣府地方創生サイト「新型コロナウイルス感染症対応地方創生臨時交付金」 <https://www.chisou.go.jp/tiiki/rinjikoufukin/index.html>
- ・ (2) 域内の市区町村(指定都市・中核市を除く)の調査結果も集計、記入のうえ提出してください。

<都道府県用>

- ② ≪埋蔵文化財(c)(d)≫
- ・ **別表**の埋蔵文化財の項目を踏まえ該当する経費を計上して下さい。
 - ・ 埋蔵文化財(緊急調査)は令和7年6月20日付7文財二第43号で文化庁文化財第二課から依頼の「令和6年度実施の発掘調査費用の実態調査及び発掘届等の統計調査について(依頼)」の結果に基づく額とします。
- ③ **地方公共団体指定文化財等保存・活用事業経費**
- ・ **別表**の地方公共団体指定文化財等保存・活用事業経費の項目を踏まえ該当する経費を計上して下さい。
- ④ **国・地方公共団体指定文化財等保護管理経費**
- ・ **別表**の国・地方公共団体指定文化財等保護管理経費の項目を踏まえ該当する経費を計上して下さい。(例:文化財の大規模な補修等)
- ⑤ 前年度決算から大幅な増減(50%以上)があった場合、その主な要因を簡単に記入ください。(例:文化財の大規模な補修等)
- ※前年度比で50%以上の増減がない場合は、エクセルの自動計算により、セルが灰色になりますので、記入不要です。
- 【注意事項】
- ・ **単位は千円単位です。千円未満は切上げとしてください。また、金額が「0円」の時は、空欄にはせず、「0」と記入してください。**
 - ・ 歴史民俗資料館、埋蔵文化財センター等が行う経費を含めます。なお、所有者負担金は含めません。
 - ・ 「**国支出金(a)(c)(f)**」は、**国庫補助金、国庫委託金、国庫負担金を計上してください(文化庁からの補助金に限らず、他省庁等からの補助金等も含めて回答ください)**。
 - ・ 「都道府県支出額(b)(d)(e)(g)」には、国庫補助事業における都道府県負担額、市区町村・民間事業等に対する都道府県補助金・負担金(国庫補助額を除く。)、その他都道府県単独事業等の文化財保護事業に係る経費(自治体職員の人件費・旅費を除く。)を計上してください。※会計年度任用職員は、文化に関係する業務だけに従事しているのであれば計上。また、ある特定の文化事業を行うために、その事業費から雇われたアルバイトなどの人件費も計上。
 - ・ 経費には、**新型コロナウイルス感染症に関連する経費を含みます**。都道府県の単独事業、文化庁の新型コロナウイルス感染症に関連する各種事業、内閣府の新型コロナウイルス感染症対応地方創生臨時交付金が対象とする事業等が対象となります。
(例)文化財のオンライン配信等によるインバウンドの回復に向けた地域の魅力発信に係る経費、文化財の公開施設における感染症対策経費等
- 【参考】内閣府地方創生サイト「新型コロナウイルス感染症対応地方創生臨時交付金」 <https://www.chisou.go.jp/tiiki/rinjikoufukin/index.html>
- ・ (2)域内の市区町村(指定都市・中核市を除く)の調査結果も集計、記入のうえ提出してください。

<都道府県用>

- ・ 文化財保護経費に置いて起債している場合は、調査対象年度の起債額ではなく、当年度の償還額(元利)を計上(都道府県支出額に記載)してください。(当年度に一般財源の負担がある場合は、同年度の償還額(元利)と併せて計上してください。)

【国指定文化財等保存・活用事業経費の例】

・重要文化財等(国宝、特別史跡名勝天然記念物を含む。)

	保存	活用
重要文化財(建造物)	保存活用計画策定、保存修理、防災施設等(環境保全、耐震診断、民家保存管理施設、緊急防災性能強化、緊急防災施設耐震改修を含む)、買上げ	公開活用、美装化
重要文化財(美術工芸品)	保存活用計画策定、保存修理、防災・保存施設(収蔵庫を含む)、買上げ	公開活用、美装化
登録有形文化財(建造物)	保存活用計画策定、保存修理、防災施設等	公開活用、美装化
登録有形文化財(美術工芸品)	保存活用計画策定、保存修理、買上げ	公開活用、美装化
重要無形文化財	保存活用計画策定、伝承、記録作成	公開活用
登録無形文化財	保存活用計画策定、伝承、記録作成	公開活用
重要有形・無形民俗文化財	保存活用計画策定、保存修理、防災管理、保存施設、伝承、記録作成	公開活用
登録有形・無形民俗文化財	保存活用計画策定、伝承、記録作成	公開活用
史跡名勝天然記念物	保存活用計画策定、保存修理(「歴史の道」含む)、環境整備、防災施設、天然記念物再生・食害対策、史跡等買上げ	公開活用
登録記念物	保存活用計画策定、保存修理、環境整備、防災施設、保存施設(標識等)の設置	公開活用
重要文化的景観	保存修理、保存計画策定、環境整備、防災施設等	公開活用
重要伝統的建造物群保存地区	保存修理、防災施設等、買上げ(修景・復旧・環境の保全整備、各単費事業を含む)	公開活用、美装化
選定保存技術	保存活用計画策定、伝承、記録作成	公開活用

・埋蔵文化財

埋蔵文化財(学術調査等)	文化財保護法第92条、第99条に基づく発掘調査、遺跡詳細分布調査、重要遺跡基本資料整備、出土遺物保存処理(緊急調査に係るものを除く)
埋蔵文化財(緊急調査)	文化財保護法第92条、第99条に基づく発掘調査で、開発行為等に伴う事前調査
埋蔵文化財(保存活用)	体験学習、広報資料作成、出土遺物再整理、設備整備

【地方公共団体指定文化財等保存・活用事業経費】

・地方公共団体が指定・登録する文化財等(有形文化財、無形文化財、民俗文化財、記念物、文化的景観、伝統的建造物群保存地区、保存技術)に係る保存・活用の取組の考え方については、上表「重要文化財等(国宝、特別史跡名勝天然記念物を含む。)」に準じる。

【国・地方公共団体指定文化財等保護管理経費】

調査	指定文化財調査、未指定文化財調査、「歴史の道」調査、総合学術調査、伝統的建造物群保存対策調査、その他
国指定文化財管理	国指定文化財の管理(防災設備保守点検、差し茅、防蟻・防虫等小修理、文化財保護管理指導)に係る経費、国有文化財の管理に係る経費
文化財関係団体補助	文化財保護を主たる目的とする団体に対する文化財保護関係事業への補助金(文化財愛護団体等に対する補助金は除く)
その他	文化財保護審議会事務費、文化財保護指導委員手当、未指定無形民俗文化財の伝承、文化財愛護活動、文化財保護調強週間の各種行事、歴史民俗資料館・地方埋蔵文化財センターの建設・運営費等

政令指定都市

1. 本調査に係る連絡先 ※7箇所全て記載してください。また、メールアドレスは本年度の照会にも使用しますので可能な限り組織アドレスをご記入ください。

指定都市名	担当部署	担当者氏名	電話番号	E-mail	郵便番号	住所

2. 政令指定都市の文化行政担当部署(令和7年10月1日現在)

市名	文化行政区分	教育委員会	市長部局	条例制定(改正等)等による市長部局への移管				
				条例制定(改正等)委任・補助執行の別	制定(改正等)年月	移管予定の有無	予定時期 ※予定有の場合	備考(補定等あれば記入)
	文化政策全般							
	芸術文化							
	文化財保護							
	国際文化交流							
	博物館	設置等						
		登録等						

市名	文化行政区分	文化政策部門	購書者福祉部門

3. 政令指定都市の文化政策のための条例制定、文化政策の計画等策定等の状況(令和7年10月1日現在)

(1)文化政策のための条例の制定状況

市名	条例の有無	条例の名称 ※条例「有」の場合	制定年月 ※条例「有」の場合	改正等年月 ※条例「有」の場合	対象期間 ※条例「有」の場合	対象範囲 ※条例「有」の場合	URL ※条例「有」かつHP等で公表している場合	文化芸術基本法を踏まえた「文化政策のための条例」の制定(改正等)予定状況	
								制定・改正等予定	予定時期 ※予定「有」の場合

(参考)前年度の策定状況

※詳細については前年度報告書を参照ください。並年度設置画へのリンク

(2)文化政策の計画等の策定状況(文化芸術振興基本法施行(平成13年12月7日)以降に策定されたもの)

※文化芸術基本法で努力義務として規定されています。まちづくり計画や生涯学習計画等の総合計画の中に、文化に関する章や項を含んでいるものは対象外です。

市名	計画等の有無	計画等の名称 ※計画等「有」の場合	策定年月 ※計画等「有」の場合	改正等年月 ※計画等「有」の場合	計画期間 ※計画等「有」の場合	対象範囲 ※計画等「有」の場合	URL ※計画等「有」かつHP等で公表している場合	文化芸術基本法第7条の2を踏まえた地方文化芸術推進基本計画の策定(改正等)予定状況	
								策定・改正等予定	予定時期 ※予定「有」の場合

(参考)前年度の策定状況

※詳細については前年度報告書を参照ください。並年度設置画へのリンク

(3)購書者による文化芸術活動の推進に関する計画の策定状況

※購書者による文化芸術活動の推進に関する法律で努力義務として規定されています。文化政策の計画等や購書者等に関する計画の一部として策定している場合も含みます。

市名	計画の有無	計画の名称 ※計画「有」の場合	策定年月 ※計画「有」の場合	改正等年月 ※計画「有」の場合	計画期間 ※計画「有」の場合	計画の位置づけ ※計画「有」の場合	URL ※計画「有」かつHP等で公表している場合	購書者による文化芸術活動の推進に関する法律第8条を踏まえた計画の策定(改正等)予定状況	
								策定・改正等予定	予定時期 ※予定「有」の場合

(参考)前年度の策定状況

※詳細については前年度報告書を参照ください。並年度設置画へのリンク

水色セル：自動入力
薄黄色セル：ブルダウン
灰色セル：入力不要
※ブルダウンの選択結果により
変化するセル有
オレンジセル：参考(自動入力)
水色セル、薄黄色セル、オレンジ色セル、白色セルに全て記入されているか必ずご確認ください。
水表を崩したり、入っている間数を崩さないようにお願いします。

政令指定都市

市名	
----	--

4. 芸術文化経費(令和6年度決算額)

(1) 政令指定都市の芸術文化経費

市名	部署	芸術文化事業費(7)(イ)(ウ)(ク)	財源内訳			市立文化施設建設費(4)(イ)(ウ)(ク)	財源内訳			合計	増減率
			国支出金(7)	都道府県支出金(イ)	市支出額(ウ)		国支出金(7)	都道府県支出金(ウ)	市支出額(ク)		
	教育委員会	0				0			0		
	音楽部局	0				0			0		
	合計	0	0	0	0	0	0	0	0	0	0

前年度決算額から大幅な増減(50%以上)があった場合その主な要因

前年度決算額

5. 文化財保護経費(令和6年度決算額)

(1) 政令指定都市の文化財保護経費

市名	国指定文化財等(7)(イ)(ウ)(ク)	財源内訳			地方公共団体指定文化財等(4)(イ)(ウ)(ク)	財源内訳			合計	増減率
		国支出金(7)	都道府県支出金(イ)	市支出額(ウ)		国支出金(4)	都道府県支出金(ウ)	市支出額(ク)		
	重要文化財等(7)(イ)(ウ)(ク)									
	国指定文化財等(7)(イ)(ウ)(ク)									
	合計	0	0	0	0	0	0	0	0	0

前年度決算額から大幅な増減(50%以上)があった場合その主な要因

前年度決算額

水色セル：自動入力
オレンジセル：参考(自動入力)
本水色セルは直接入力しないでください。
本金額が「0円」の場合は、空欄にはせず、「0」と必ず記入してください。
本表を印刷したり、入っている数値を参照しないようにお願いします。

《 記入要領 》

様式 1

1. 本調査に係る連絡先

指定都市名	担当部署	担当者氏名	電話番号	E-mail	郵便番号	住所
①	②	③		④		⑤

- ① 市名を選択してください(直接入力しないでください)。この選択により、これ以降の「市名」欄に自動で市名が入力されます。また、この選択に伴い、前年度の条例制定状況等のデータも参考表示されますので、前年度の状況を確認し齟齬がないように回答してください。
- ② **担当部署(部局等名及び課室等名)については、省略せず記載してください(例:〇〇局〇〇部〇〇課、教育委員会〇〇部〇〇課)**。記入内容をそのまま冊子版報告書送付時の宛先部署名とさせていただきます。
- ③ 本調査の担当者1名の必要事項を記入してください。(担当者が複数名となる場合は、窓口となる1名のみを記入してください。)
- ④ E-mail アドレスは、今後の集計結果の確認依頼等及び次年度の照会の送付先となりますので、見落としがないアドレス(可能であれば組織アドレス)を記入してください。
- ⑤ ご回答いただいた住所宛に冊子版の報告書を送付いたします。

<政令指定都市>

してください。)

- ③ 文化財保護及び博物館の担当部署について、条例制定(改正等)(※)や条例等に基づく委任・補助執行により市長部局において担当している場合は、教育委員会の欄ではなく、市長部局の欄へ担当部署を記入のうえ、条例制定(改正等)・委任・補助執行の別をプルダウンから選択してください。なお、条例制定(改正等)により市長部局へ移管した場合は、条例制定(改正等)年月も記入してください。(条例制定・事務委任・補助執行の別が不明だが、市長部局に移管している場合のみ、「不明」を選択してください。)

※条例制定(改正等)とは

文化財保護においては、文化財保護法及び地方教育行政の組織及び運営に関する法律の一部を改正する法律(平成30年法律第42号)を受けたものを指し、博物館においては、地域の自主性及び自立性を高めるための改革の推進を図るための関係法律の整備に関する法律(令和元年法律第26号)(第9次地方分権一括法)を受け、公立博物館の設置・運営等に関する業務を首長部局に移管しているケースを指します。なお、博物館の「登録等」については、条例制定(改正等)による首長部局への移管が認められていないため、プルダウンに「条例制定(改正等)」の選択肢はありません。

- ④ 条例制定(改正等)等による市長部局への移管予定の有無
以下に該当する市のみ移管予定の有無をプルダウンから選択してください。「有」を選択した場合は、予定時期を記入してください。
- ・文化財保護担当部署が教育委員会、または委任・補助執行により市長部局となっている政令指定都市
 - ・博物館の「設置等」を担当する部署が教育委員会、または委任・補助執行により市長部局となっている政令指定都市(条例制定により首長部局に移管する予定があるかどうかを選択してください。)
 - ・博物館の「登録等」を担当する部署が教育委員会となっている政令指定都市(委任・補助執行により首長部局に移管する予定があるかどうかを選択してください。)

3. 文化政策のための条例制定、文化政策の計画等策定等の状況

令和7年10月1日現在における「文化政策のための条例」「文化政策の計画等」等の制定(策定)等の状況について、記入してください。

(1) 文化政策のための条例の策定状況 ①

市名	条例の有無 ②	条例の名称 ※条例「有」の場合 ③	制定年月 ※条例「有」の場合	改正等年月 ※条例「有」の場合	対象範囲 ※条例「有」の場合 ④	URL ※条例「有」かつHP等で公表している場合 ⑤	文化芸術基本法を踏まえた「文化政策のための条例」の制定(改正等)予定状況 制定・改正等予定 ⑥ ※予定「有」の場合 予定時期

① 「文化政策のための条例」とは、地方公共団体における文化政策全般について規定する条例を意味します。(基金に関する条例、文化施設等の管理運営に関する条例、文化財保護関係条例などは除きます。)

② 条例の有無をプルダウンから選択ください。(下部に前年度の回答状況が自動入力されますので参考にしてください。また詳細な回答内容は前年度報告書 (https://www.bunka.go.jp/tokei_hakusho_shuppan/tokeichosa/chiho_bunkagyosei/pdf/94241801_01.pdf) を参照ください。) 該当する条例が複数ある場合は2行目以降も使用してください。

<③~⑤は条例がある場合のみ>

③ 条例名、制定年月、改正等年月(該当ある場合)を記入ください。なお、年月は和暦で記入してください。(例:平成〇年△月)また、改正等年月については最新のものを記入してください。

例)平成21年3月1日に制定、平成25年3月15日及び平成30年3月20日に改正:→制定年月:「平成21年3月」、改正等年月:「平成30年3月」

④ 条例の対象範囲をプルダウンから選択してください。なお、「2.文化芸術関連施策」とは、観光、まちづくり、国際交流、教育、福祉、産業その他の文化芸術に関連する分野における施策を意味します。

⑤ 条例がHP等で公開されている場合は、そのURLを回答ください。(非公開の場合は入力不要)

⑥ 「文化芸術基本法を踏まえた「文化政策のための条例」の制定(改正等)予定状況」は予定の有無をプルダウンから選択してください。②条例の有無、④対象範囲に関わらず、必ず回答してください。また、「有」を選択した場合は制定(改正等)予定時期を和暦で記入してください。(例:令和

●年▲月、令和■年度等)

(2) 文化政策の計画等の策定状況(文化芸術振興基本法施行(平成13年12月7日)以降に策定されたもの) ①

市名	計画等の有無 ②	計画等の名称 ※計画等「有」の場合 ③	策定年月 ※計画等「有」の場合	改定等年月 ※計画等「有」の場合	計画期間 ※計画等「有」の場合 ④	対象範囲 ※計画等「有」の場合 ⑤	URL ※計画等「有」かつHP等で公表している場合 ⑥	文化芸術基本法第7条の2を踏まえた地方文化芸術推進基本計画の策定(改定等)予定状況 策定・改定等予定 ⑦ ※予定「有」の場合
----	-------------	---------------------------	--------------------	---------------------	-------------------------	-------------------------	-----------------------------------	---

① 「文化政策の計画等」とは、地方公共団体における文化政策全般、市民や文化団体による芸術文化振興について規定する計画、指針等を意味します。(計画、指針、ビジョン、プラン、方針、構想、大綱、指針等、名称は問いません。)文化芸術振興基本法施行(平成13年12月7日)以降に策定されたものについて記入してください。(ただし、同法の施行前に策定されたものであっても、「文化芸術振興基本法の一部を改正する法律」(平成29年法律第73号)による改正後の文化芸術基本法を踏まえて当該計画等が改定されている場合は対象とします。)なお、「総合計画(まちづくり計画や生涯学習計画等)の中に文化芸術に関する章や項を含んでいるもの」については対象とせず、「主として文化振興を扱っているもの」を対象としてください。

② 計画等の有無をプルダウンから選択ください。(下部に前年度の回答状況が自動入力されますので参考にしてください。また詳細な回答内容は前年度報告書(https://www.bunka.go.jp/tokei_hakusho_shuppan/tokeichosa/chiho_bunkagyosei/pdf/94241801_01.pdf)を参照ください。)該当する計画が複数ある場合は2行目以降も使用してください。

<③～⑥は計画等がある場合のみ>

③ 計画等名、策定年月、改定等年月(該当ある場合)を記入ください。なお、年月は和暦で記入してください。(例:平成〇年△月)また、改定等年月については最新のものを記入してください。

例)平成21年3月1日に策定し、平成25年3月15日及び平成30年3月20日に改定した場合:

→策定年月は「平成21年3月」、改定等年月は「平成30年3月」と記入。

④ 計画期間は、「〇年間」のように記載してください。期間の定めがない場合は、「特になし」と記載してください。

⑤ 計画等の対象範囲をプルダウンから選択してください。なお、「2.文化芸術関連施策」とは、観光、まちづくり、国際交流、教育、福祉、産業その他の文化芸術に関連する分野における施策を意味します。

⑥ 計画等がHP等で公開されている場合は、そのURLを回答ください。(非公開の場合は入力不要)

⑦ 文化芸術基本法(平成29年6月公布・施行)第7条の2を受け、国が策定する文化芸術推進基本計画(平成30年3月6日閣議決定)を踏まえた地方文化芸術推進基本計画の策定(改定等)予定についてプルダウンから選択してください。②計画等の有無、⑤計画等の対象範囲に関わらず、必ず回答してください。また、「有」を選択した場合は策定(改定等)予定時期を和暦で記入してください。(例:令和●年▲月、令和■年度等)

【参考】文化芸術基本法第7条の2(一部抜粋)

都道府県及び市(特別区を含む。第三十七条において同じ。)町村の教育委員会(地方教育行政の組織及び運営に関する法律(昭和三十一年法律第百六十二号)第二十三条第一項の条例の定めるところによりその長が文化に関する事務(文化財の保護に関する事務を除く。)を管理し、及び執行することとされた地方公共団体(次項において「特定地方公共団体」という。))にあっては、文化芸術推進基本計画を参酌して、その地方の実情に即した文化芸術の推進に関する計画(次項及び第三十七条において「地方文化芸術推進基本計画」という。)を定めるよう努めるものとする。

(3) 障害者による文化芸術活動の推進に関する計画の策定状況 ①

市名	計画の有無 ②	計画の名称 ※計画「有」の場合 ③	策定年月 ※計画「有」の場合 ④	改定等年月 ※計画「有」の場合 ⑤	計画期間 ※計画「有」の場合 ⑥	計画の位置づけ ※計画「有」の場合 ⑦	URL ※計画「有」かつHP等で公表している場合 ⑧	障害者による文化芸術活動の推進に関する法律 第8条を踏まえた計画の策定(改定等)予定状況 策定・改定等予定 ⑨ 予定時期 ※予定「有」の場合

① 「障害者による文化芸術活動の推進に関する計画」とは、「障害者による文化芸術活動の推進に関する法律(平成30年法律第47号)第8条を踏まえて地方公共団体が策定した計画を指します。なお、「障害者による文化芸術活動の推進に関する計画」を含む複数の計画をまとめた計画を策定している場合(文化政策の計画等や障害者等に関する計画の一部として策定している場合など)も含まれます。回答にあたっては、障害福祉等関係部署にもご確認をお願いします。

② 計画の有無をプルダウンから選択ください。(下部に前年度の回答状況が自動入力されますので参考にしてください。また詳細な回答内容は前年度報告書(https://www.bunka.go.jp/tokei_hakusho_shuppan/tokeichosa/chiho_bunkagyousei/pdf/94241801_01.pdf)を参照ください。該当する計画が複数ある場合は2行目以降も使用してください。

<③～⑧は計画がある場合のみ>

③ 計画名、策定年月、改定等年月(該当ある場合)を記入してください。なお、年月は和暦で記入してください。(例:平成〇年△月)また、改定等年月については最新のものを記入してください。「障害者による文化芸術活動の推進に関する計画」を含む複数の計画をまとめた計画を策定している場合は、「計画の名称」には全体の計画の名称を記載し、「策定年月」には「障害者による文化芸術活動の推進に関する計画」が初めて策定された(盛り込まれた)年月を記載してください。

例)平成21年3月に策定した「〇〇県文化芸術推進計画」について、令和2年3月の改定時に新たに「障害者による文化芸術活動の推進に関する計画」を盛り込み、計画期間5年(5年後に改定予定)として改定した場合。

→策定年月は「令和2年3月」、改定等年月は「一」、計画期間は「5年間」、計画の位置づけは「②文化政策の計画等の一部」、策定(改定等)予定

<政令指定都市>

の有無は「有」、予定時期は「令和7年3月」と記載。

- ④ 「計画期間」については、「〇年間」のように記載してください。期間の定めがない場合は「特になし」と記載してください。
- ⑤ 「計画の位置づけ」をプルダウンから選択してください。「2.文化政策の計画等の一部」とは、(2)の文化政策の計画等の一部に、障害者による文化芸術活動の推進に関する計画を位置付ける場合を意味します。この場合、「計画の名称」には(2)に記載した計画の名称を記載してください。「3.障害者等に関する計画の一部」とは、障害者等に関する計画の一部に位置付ける場合を意味します。2.3.いずれの場合も、③の「策定年月」には障害者による文化芸術活動の推進に関する計画が初めて策定された(盛り込まれた)年月を記載してください。
- ⑥ 計画等がHP等で公開されている場合は、そのURLを回答ください。(非公開の場合は入力不要)
- ⑦ 「障害者による文化芸術活動の推進に関する法律(平成30年法律第47号)」第8条を踏まえた、障害者による文化芸術活動の推進に関する計画の策定(改定等)予定についてプルダウンから選択してください。②の計画の有無に関わらず、必ず回答してください。また、「有」を選択した場合は策定(改定等)予定時期を和暦で記入してください。(例:令和●年▲月、令和■年度等)

【参考】障害者による文化芸術活動の推進に関する法律(抜粋)

第8条 地方公共団体は、基本計画を勘案して、当該地方公共団体における障害者による文化芸術活動の推進に関する計画を定めるよう努めなければならない。

2 地方公共団体は、前項の計画を定め、又はこれを変更したときは、遅滞なく、これを公表するよう努めるものとする。

＜政令指定都市＞

② **市立文化施設経費**

- ・ 「市立文化施設経費(エ)(オ)(カ)」には、文化施設(文化会館、美術館等)の管理運営のために市が支出する経費(自治体職員の人件費・旅費を除く。)*文化財を修繕する職人等の人件費は計上。)を計上してください。
 - ・ **修繕費(大規模・小規模問わず)*新築以外全て、光熱水費、文化施設の管理運営を財団等に委託している場合の委託費を含みます。**
 - ・ **修繕費等に係る経費において起債している場合は、起債額ではなく、調査対象年度の償還額(元利)を計上(市支出額に記載)してください。**(当年度に一般財源の負担がある場合は、同年度の償還額(元利)と併せて計上してください。)
 - ・ 図書館及び公民館は社会教育施設に該当するため、文化施設に含めません。なお、図書館等の分野の施設と複合している場合には、文化施設に係る経費のみを区分し計上してください。分け難い場合には両者を含めて計上してください。
- ③ **市立文化施設建設費**
- ・ 「市立文化施設建設費(キ)(ク)(ケ)」には、土地購入費、建設費等(準備費、調査費、設計料等を含む。)を計上してください。
 - ・ **建設費等に係る経費において起債している場合は、起債額ではなく、調査対象年度の償還額(元利)を計上(市支出額に記載)してください。**(当年度に一般財源の負担がある場合は、同年度の償還額(元利)と併せて計上してください。)
 - ④ 前年度決算から大幅な増減(50%以上)があった場合、その主要因を簡単に記入ください。(例:文化施設の建て替え等)
※前年度比で50%以上の増減がない場合は、エクセルの自動計算により、セルが灰色になりますので、記入不要です。

【注意事項】

- ・ **単位は千円単位です。千円未満は切上げとしてください。また、金額が「0円」の時は、空欄にはせず、「0」と記入してください。**
- ・ 経費には、国及び都道府県からの補助、その他市収入を含みます。
- ・ 「国支出金(ア)(エ)(キ)」は、国庫補助金、国庫委託金、国庫負担金等を計上してください(文化庁からの補助金に限らず、他省庁等からの補助金等も含めて回答ください)。市支出額には国支出金を除いた額を計上してください。
- ・ **指定管理者制度**によって文化施設の管理者に指定管理料を支払っている場合は、人件費を除き、事業費を芸術文化事業費に、管理運営費を市立文化施設経費に計上してください。指定管理料の分類は、市の積算上の内訳で、人件費、事業費、施設経費に分類してください(指定管理者の決算額でなくとも構いません。)
- ・ 経費には、**新型コロナウイルス感染症に関連する経費を含みます**。市の単独事業、文化庁の新型コロナウイルス感染症に関連する各種事業、内閣府の新型コロナウイルス感染症対応地方創生臨時交付金が対象とする事業等が対象となります。

<政令指定都市>

(例) 作品の制作・発表の機会が失われているアーティストに対する助成費、文化芸術関係者への相談窓口設置に係る経費、ホールやライブハウス等における無観客公演の映像配信事業を対象にした支援費、文化施設における感染症対策経費(サーモグラフィ、体温計、消毒液、殺菌用空調機器等の整備に係る経費)、文化施設の利用キャンセルに伴う利用料の還付等

【参考】内閣府地方創生サイト「新型コロナウイルス感染症対応地方創生臨時交付金」 <https://www.chisou.go.jp/tiiki/rinjikoufukin/index.html>

<政令指定都市>

5. 文化財保護経費

(1) 政令指定都市の文化財保護経費

市名	重要文化財 (ア)(イ)(ウ) (ア)(イ)(ウ)				国指定文化財 (イ)(ウ)(ク)				地方公共団体 指定文化財 (イ)(ウ)(ク)				国・地方公共 団体指定 文化財等 (イ)(ウ)(ク)(ケ)				合計			
	国指定文化財 活用事業費 (ア)(イ)(ウ) (ア)(イ)(ウ)	重要文化財 (イ)(ウ)(ク) (イ)(ウ)(ク)	国指定文化財 (イ)(ウ)(ク) (イ)(ウ)(ク)	地方公共団体 指定文化財 (イ)(ウ)(ク) (イ)(ウ)(ク)	国指定文化財 活用事業費 (イ)(ウ)(ク) (イ)(ウ)(ク)	重要文化財 (イ)(ウ)(ク) (イ)(ウ)(ク)	国指定文化財 (イ)(ウ)(ク) (イ)(ウ)(ク)	地方公共団体 指定文化財 (イ)(ウ)(ク) (イ)(ウ)(ク)	国・地方公共 団体指定 文化財等 (イ)(ウ)(ク)(ケ) (イ)(ウ)(ク)(ケ)	国指定文化財 活用事業費 (イ)(ウ)(ク) (イ)(ウ)(ク)	重要文化財 (イ)(ウ)(ク) (イ)(ウ)(ク)	国指定文化財 (イ)(ウ)(ク) (イ)(ウ)(ク)	地方公共団体 指定文化財 (イ)(ウ)(ク) (イ)(ウ)(ク)	国・地方公共 団体指定 文化財等 (イ)(ウ)(ク)(ケ) (イ)(ウ)(ク)(ケ)	国指定文化財 活用事業費 (イ)(ウ)(ク) (イ)(ウ)(ク)	重要文化財 (イ)(ウ)(ク) (イ)(ウ)(ク)	国指定文化財 (イ)(ウ)(ク) (イ)(ウ)(ク)	地方公共団体 指定文化財 (イ)(ウ)(ク) (イ)(ウ)(ク)	国・地方公共 団体指定 文化財等 (イ)(ウ)(ク)(ケ) (イ)(ウ)(ク)(ケ)	
	0	0	0	0	0	0	0	0	0	0	0	0	0	0	0	0	0	0	0	
前年度決算額から本欄に繰越 (0%以上)があった場合はその主な原因																				

文化財保護経費について、令和6年度決算額を記入してください。計上する経費は、P13の別表に掲げる事業に要する経費とします。

国指定文化財等保存・活用事業経費

- ① <<重要文化財等(ア)(イ)(ウ)>>
- ・ **別表**の重要文化財等(国宝、特別史跡名勝天然記念物を含む。)の項目を踏まえ該当する経費を計上してください。
- ・ ※1「活用」について、公開活用は、文化財等の公開(公開の際の安全確保や公開環境整備等を含む)、展示・便益・その他活用施設・設備等の整備管理、情報発信(ホームページ・映像・SNS・パンフレット・レプリカ・模写模造・VR・AR・デジタルアーカイブ・解説板等の作成管理、周遊ルートの設定及び周辺文化財との一体的な発信、展示解説等のユニバーサルデザイン化等を含む)、多言語化(翻訳、ネイティブチェック、ネイティブライターによるコンテンツ作成等を含む)、普及啓発(発表会、展覧会、体験教室、ワークショップ、シンポジウムの実施等を含む)、外部人材の活用(保存活用計画の推進や魅力発信等を行う専門人材に係る報償費や委託費等を含む)、人材育成(ボランティア、ガイド、学芸員、ヘリテージマネージャー等の研修・育成等を含む)等に関する取組をいいます。また、美装化は、文化財の外観、内装等を美しく保ち、魅力を向上させる取組をいいます。

※2 「保存」「活用」にはハード事業とソフト事業に係る経費等を合算して計上してください。

ハード:保存・活用のための保存施設・防災施設・展示施設・便益施設その他施設等の整備、買い上げに係る経費等。

ソフト:ハード事業以外の取組(解説板の設置を含む)に係る経費等。(地方債の対象となる経費(=ハード)以外の経費を指します。)

※3 「うち民間向け」には、民間事業者が行う事業への補助金・負担金を内数で計上してください。(指定管理業務を民間に「委託」している場合、その業務は当該自治体の業務を依頼して民間事業者に実施してもらふことになりませんので、その経費は、民間向けの内数には含まれません。)

＜政令指定都市＞

- ② ≪埋蔵文化財(エ)(オ)(カ)≫
- ・ **別表**の埋蔵文化財の項目を踏まえ該当する経費を計上して下さい。
 - ・ 埋蔵文化財(緊急調査)は令和7年6月20日付7文財二第43号で文化庁文化財第二課から依頼の「令和6年度実施の発掘調査費用の実態調査及び発掘届等の統計調査について(依頼)」の結果に基づく額とします。
- ③ **地方公共団体指定文化財等保存・活用事業経費**
- ・ **別表**の地方公共団体指定文化財等保存・活用事業経費の項目を踏まえ該当する経費を計上して下さい。
- ④ **国・地方公共団体指定文化財等保護管理経費**
- ・ **別表**の国・地方公共団体指定文化財等保護管理経費の項目を踏まえ該当する経費を計上して下さい。(例:文化財の大規模な補修等)
- ⑤ 前年度決算から大幅な増減(50%以上)があった場合、その主な要因を簡単に記入ください。(例:文化財の大規模な補修等)
- ※前年度比で50%以上の増減がない場合は、エクセルの自動計算により、セルが灰色になりますので、記入不要です。

【注意事項】

- ・ **単位は千円単位です。千円未満は切上げとしてください。また、金額が「0円」の時は、空欄にはせず、「0」と記入してください。**
 - ・ 歴史民俗資料館、埋蔵文化財センター等が行う経費を含めます。なお、所有者負担金は含めません。
 - ・ 「**国支出金(ア)(エ)(ケ)**は、**国庫補助金、国庫委託金、国庫負担金等を計上してください(文化庁からの補助金に限らず、他省庁等からの補助金等も含めて回答ください)**。
 - ・ 「**市支出額(ウ)(ク)(カ)(サ)**」には、**国庫補助事業・都道府県補助事業**における市負担額、**その他市単独事業等の文化財保護事業に係る経費(自治体職員の人件費・旅費を除く)**を計上してください。**※会計年度任用職員は、文化に関係する業務だけに従事しているのであれば計上。また、ある特定の文化事業を行うために、その事業費から雇われたアルバイトなどの人件費も計上。**
 - ・ 経費には、**新型コロナウイルス感染症に関連する経費を含みます**。市の単独事業、文化庁の新型コロナウイルス感染症に関連する各種事業、内閣府の新型コロナウイルス感染症対応地方創生臨時交付金が対象とする事業等が対象となります。
(例)文化財のオンライン配信等によるインバウンドの回復に向けた地域の魅力発信に係る経費、文化財の公開施設における感染症対策経費等
- 【参考】内閣府地方創生サイト「新型コロナウイルス感染症対応地方創生臨時交付金」 <https://www.chisou.go.jp/tiiki/rinjikoufukin/index.html>
- ・ 文化財保護経費において起債している場合は、調査対象年度の起債額ではなく、当年度の償還額(元利)を計上(市支出額に記載)してください。
(当年度に一般財源の負担がある場合は、同年度の償還額(元利)と併せて計上してください。)

【国指定文化財等保存・活用事業経費の例】

・重要文化財等(国宝、特別史跡名勝天然記念物を含む。)

	保存	活用
重要文化財(建造物)	保存活用計画策定、保存修理、防災施設等(環境保全、耐震診断、民家保存管理施設、緊急防災性能強化、緊急防災施設耐震改修を含む)、買上げ	公開活用、美装化
重要文化財(美術工芸品)	保存活用計画策定、保存修理、防災・保存施設(収蔵庫を含む)、買上げ	公開活用、美装化
登録有形文化財(建造物)	保存活用計画策定、保存修理、防災施設等	公開活用、美装化
登録有形文化財(美術工芸品)	保存活用計画策定、保存修理、買上げ	公開活用、美装化
重要無形文化財	保存活用計画策定、伝承、記録作成	公開活用
登録無形文化財	保存活用計画策定、伝承、記録作成	公開活用
重要有形・無形民俗文化財	保存活用計画策定、保存修理、防災管理、保存施設、伝承、記録作成	公開活用
登録有形・無形民俗文化財	保存活用計画策定、伝承、記録作成	公開活用
史跡名勝天然記念物	保存活用計画策定、保存修理(「歴史の道」含む)、環境整備、防災施設、天然記念物再生・食害対策、史跡等買上げ	公開活用
登録記念物	保存活用計画策定、保存修理、環境整備、防災施設、保存施設(標識等)の設置	公開活用
重要文化的景観	保存修理、保存計画策定、環境整備、防災施設等	公開活用
重要伝統的建造物群保存地区	保存修理、防災施設等、買上げ(修景・復旧・環境の保全整備、各単費事業を含む)	公開活用、美装化
選定保存技術	保存活用計画策定、伝承、記録作成	公開活用

・埋蔵文化財

埋蔵文化財(学術調査等)	文化財保護法第92条、第99条に基づく発掘調査、遺跡詳細分布調査、重要遺跡基本資料整備、出土遺物保存処理(緊急調査に係るものを除く)
埋蔵文化財(緊急調査)	文化財保護法第92条、第99条に基づく発掘調査で、開発行為等に伴う事前調査
埋蔵文化財(保存活用)	体験学習、広報資料作成、出土遺物再整理、設備整備

【地方公共団体指定文化財等保存・活用事業経費】

・地方公共団体が指定・登録する文化財等(有形文化財、無形文化財、民俗文化財、記念物、文化的景観、伝統的建造物群保存地区、保存技術)に係る保存・活用の取組の考え方については、上表「重要文化財等(国宝、特別史跡名勝天然記念物を含む。)」に準じる。

【国・地方公共団体指定文化財等保護管理経費】

調査	指定文化財調査、未指定文化財調査、「歴史の道」調査、総合学術調査、伝統的建造物群保存対策調査、その他
国指定文化財管理	国指定文化財の管理(防災設備保守点検、差し茅、防蟻・防虫等小修理、文化財保護管理指導)に係る経費、国有文化財の管理に係る経費
文化財関係団体補助	文化財保護を主たる目的とする団体に対する文化財保護関係事業への補助金(文化財愛護団体等に対する補助金は除く)
その他	文化財保護審議会事務費、文化財保護指導委員手当、未指定無形民俗文化財の伝承、文化財愛護活動、文化財保護調強週間の各種行事、歴史民俗資料館・地方埋蔵文化財センターの建設・運営費等

中核市用

1. 本調査に係る連絡先

※7箇所全て記載してください。また、メールアドレスは来年度の照会にも使用しますので可能な限り総称アドレスをご記入ください。

中核市名	担当者氏名	電話番号	E-mail	郵便番号	住所

2. 中核市の文化行政担当部署(令和7年10月1日現在)

市名	文化行政区分	教育委員会	市長部局	条例制定(改正等)等による市長部局への移管				
				条例制定(改正等)・委任・補助執行の別	制定(改正等)年月	移管予定の有無	予定時期 ※予定者の場合	備考(補足等あれば記入)
	文化政策全般							
	芸術文化							
	文化財保護							
	国際文化交流							
	博物館							

市名	文化行政区分	文化政策部門	障害者福祉部門

3. 中核市の文化政策のための条例制定、文化政策の計画等策定等の状況(令和7年10月1日現在)

(1)文化政策のための条例の制定状況

市名	条例の有無	条例の名称 ※条例「有」の場合	制定年月 ※条例「有」の場合	改正等年月 ※条例「有」の場合	対象範囲 ※条例「有」の場合	URL ※条例「有」かつHP等で公表している場合	文化芸術基本法を踏まえた「文化政策のための条例」の制定(改正等)予定状況	
							制定時期 ※予定「有」の場合	策定・改正等予定 ※予定「有」の場合

(参考)前年度の策定状況 ※詳細については前年度報告書を参照ください。 前年度報告書へのリンク

(2)文化政策の計画等の策定状況(文化芸術振興基本法施行(平成13年12月7日)以降に策定されたもの)

※文化芸術基本法で努力義務として規定されています。まちづくり計画や生涯学習計画等の総合計画の中に、文化に関する章や項を含んでいるものは対象外です。

市名	計画等の有無	計画等の名称 ※計画等「有」の場合	策定年月 ※計画等「有」の場合	改正等年月 ※計画等「有」の場合	計画期間 ※計画等「有」の場合	対象範囲 ※計画等「有」の場合	URL ※計画等「有」かつHP等で公表している場合	文化芸術基本法第7条の2を踏まえた地方文化芸術推進基本計画の策定(改正等)予定状況	
								策定・改正等予定 ※予定「有」の場合	予定時期 ※予定「有」の場合

(参考)前年度の策定状況 ※詳細については前年度報告書を参照ください。 前年度報告書へのリンク

(3)障害者による文化芸術活動の推進に関する計画の策定状況

※障害者による文化芸術活動の推進に関する法律で努力義務として規定されています。文化政策の計画等や障害者等に関する計画の一部として策定している場合も含みます。

市名	計画の有無	計画の名称 ※計画「有」の場合	策定年月 ※計画「有」の場合	改正等年月 ※計画「有」の場合	計画期間 ※計画「有」の場合	計画の位置づけ ※計画「有」の場合	URL ※計画「有」かつHP等で公表している場合	障害者による文化芸術活動の推進に関する法律第9条を踏まえた計画の策定(改正等)予定状況	
								策定・改正等予定 ※予定「有」の場合	予定時期 ※予定「有」の場合

(参考)前年度の策定状況 ※詳細については前年度報告書を参照ください。 前年度報告書へのリンク

水色セル：自動入力
薄黄色セル：ブルダウ
灰色セル：入力不要
オレンジセル：参考(自動入力)

※ブルダウの選択結果により変化するセル有
※水色セル、薄黄色セル、オレンジ色セル、白色セルに全て記入されているか必ずご確認ください。
※表を閉じたり、入っている関数を触らないようご注意ください。

中核市用

市名	
----	--

4. 芸術文化経費（令和6年度決算額）

(1) 中核市の芸術文化経費

水色セル：自動入力
オレンジセル：参考（自動入力）

★水色セルは直接入力しないでください。
水色セルが「0円」の場合は、空欄にはせず、「0」と必ず記入してください。
★赤字を刷したり、入っている数値を隠らないうようにお願いいたします。

市名	部署	芸術文化事業費 (7)(イ)(ウ)(ク)		市立文化施設経費 (ウ)(イ)(ウ)(ク)		市立文化施設建設費 (イ)(ウ)(ク)(ケ)		財源内訳		合計		
		財源内訳		財源内訳		財源内訳		財源内訳		財源内訳		
		国支出金 (イ)	都道府県支出金 (ウ)	国支出金 (イ)	都道府県支出金 (ウ)	国支出金 (イ)	都道府県支出金 (ウ)	国支出金 (イ)	都道府県支出金 (ウ)	国支出金 (イ)	都道府県支出金 (ウ)	市支出額 (ウ)(イ)(ウ)(ク)
	教育委員会	0		0		0		0	0	0	0	0
	音楽部局	0		0		0		0	0	0	0	0
	合計	0	0	0	0	0	0	0	0	0	0	0

増減率

前年度決算額から大幅な増減(50%以上)があった場合その主な要因	前年度決算額	-
----------------------------------	--------	---

5. 文化財保護経費（令和6年度決算額）

(1) 中核市の文化財保護経費

市名	国指定文化財 重要文化財 等 (7)(イ)(ウ)(ク) (ウ)(イ)(ウ)(ク)	国指定文化財 財等保存・活用事業経費 (7)(イ)(ウ)(ク) (ウ)(イ)(ウ)(ク)	重要文化財 等 (7)(イ)(ウ)(ク)		市立文化財 等 (イ)(ウ)(ク)(ケ)		市立文化施設 経費 (ウ)(イ)(ウ)(ク)		市立文化施設 建設費 (イ)(ウ)(ク)(ケ)		財源内訳		合計			
			財源内訳		財源内訳		財源内訳		財源内訳		財源内訳		財源内訳			
			国支出金 (イ)	都道府県支出金 (ウ)	国支出金 (イ)	都道府県支出金 (ウ)	国支出金 (イ)	都道府県支出金 (ウ)	国支出金 (イ)	都道府県支出金 (ウ)	国支出金 (イ)	都道府県支出金 (ウ)	国支出金 (イ)	都道府県支出金 (ウ)	国支出金 (イ)	都道府県支出金 (ウ)
		0		0		0		0		0		0	0	0	0	0

前年度決算額から大幅な増減(50%以上)があった場合その主な要因	前年度決算額	-
----------------------------------	--------	---

《 記入要領 》

様式 1

1. 本調査に係る連絡先

中核市名	担当部署	担当者氏名	電話番号	E-mail	郵便番号	住所
①	②	③		④		⑤

- ① 市名を選択してください(直接入力しないでください)。この選択により、これ以降の「市名」欄に自動で市名が入力されます。また、この選択に伴い、前年度の条例制定状況等のデータも参考表示されますので、前年度の状況を確認し齟齬がないように回答してください。
- ② **担当部署(部局等名及び課室等名)については、省略せず記載してください(例:〇〇局〇〇部〇〇課、教育委員会〇〇部〇〇課)**。記入内容をそのまま冊子版報告書送付時の宛先部署名とさせていただきます。
- ③ 本調査の担当者1名の必要事項を記入してください。(担当者が複数名となる場合は、窓口となる1名のみを記入してください。)
- ④ E-mail アドレスは、今後の集計結果の確認依頼等及び次年度の照会の送付先となりますので、見落としがないアドレス(可能であれば組織アドレス)を記入してください。
- ⑤ ご回答いただいた冊子版の報告書を送付いたします。

<中核市用>

2. 文化行政担当部署

市名	文化行政区分 ①	教育委員会 ②	市長部局 ②	条例制定(改正等)による市長部局への移管	備考(補足等あれば記入)
				条例制定(改正等)委任・補助執行の別 ③制定(改正等)年月	
	文化政策全般				
	芸術文化				
	文化財保護				
	国際文化交流				
	博物館				
市名	文化行政区分	文化政策部門	障害者福祉部門		
	障害者文化芸術				

① 令和7年10月1日現在における次の担当部署について、記入してください。なお、文化行政区分は次の通りです。

文化政策全般	文化政策全般のとりまとめ部署。文化政策に関する基本計画の策定など、地方公共団体の文化政策全般に関するとりまとめ等を担当する部署。
芸術文化	芸術文化の主な所管部署。芸術文化の主な所管部署とは、芸術(美術、音楽、演劇、舞踊、文学、写真等)、メディア芸術(映画、漫画、アニメーション等)、伝統芸能(雅楽、能楽、文楽、歌舞伎、落語、落語、浪曲、漫談、漫才、歌唱等)、生活文化(茶道、華道、書道、華道、華道、食文化等)及び国民娯楽(囲碁、将棋等)等の芸術文化を担当する部署。
文化財保護※	文化財保護の主な所管部署。
国際文化交流	国際文化交流の主な所管部署。
博物館※	博物館の主な所管部署。博物館の主な所管部署とは、博物館法(昭和26年法律第二百八十五号)第2条第2項の「公立博物館」を担当する部署をいう。(博物館専属の所管ではなく、その他の事務内容を含んでもよい。)
障害者文化芸術	障害者文化芸術の主な所管部署。

② 担当部署名は、「部局等名」及び「課室等名」を記入してください。教育委員会と市長部局の双方で所管している場合は、各欄に部署名を、担当部署が複数ある場合は、複数の部署名を記入してください。障害者文化芸術については、文化政策部門及び障害者福祉部門の双方で所管している場合はそれぞれの部署名を、いずれかで所管している場合は該当する部門の部署名を記入してください。(文化政策部門で障害者文化芸術を所管する場合は文化政策部門に当該部署名を、また、障害者福祉部門で障害者文化芸術を所管する場合は障害者福祉部門に当該部署名を記入してください。)

<中核市用>

- ③ 文化財保護及び博物館の担当部署について、条例制定(改正等)(※)や条例等に基づく委任・補助執行により市長部局において担当している場合は、教育委員会の欄ではなく、市長部局の欄へ担当部署を記入のうえ、条例制定(改正等)・委任・補助執行の別をプルダウンから選択してください。なお、条例制定(改正等)により市長部局へ移管した場合は、条例制定(改正等)年月も記入してください。(条例制定・事務委任・補助執行の別が不明だが、市長部局に移管している場合のみ、「不明」を選択してください。)

※条例制定(改正等)とは

文化財保護においては、文化財保護法及び地方教育行政の組織及び運営に関する法律の一部を改正する法律(平成30年法律第42号)を受けたものこと¹を指し、**博物館**においては、地域の自主性及び自立性を高めるための改革の推進を図るための関係法律の整備に関する法律(令和元年法律第26号)(第9次地方分権一括法)を受け、公立博物館の設置・運営等に関する業務を市長部局に移管しているケースを指します。

- ④ 条例制定(改正等)による市長部局への移管予定の有無
以下に該当する市のみ移管予定の有無をプルダウンから選択してください。「有」を選択した場合は、予定時期を記入してください。
- ・文化財保護担当部署が教育委員会、または委任・補助執行により市長部局となっている中核市
 - ・博物館担当部署が教育委員会、または委任・補助執行により市長部局となっている中核市

< 中核市用 >

3. 文化政策のための条例制定、文化政策の計画等策定等の状況

令和7年10月1日現在における「文化政策のための条例」「文化政策の計画等」等の制定(策定)等の状況について、記入してください。

(1) 文化政策のための条例の策定状況 ①

市名	条例の有無 ②	条例の名称 ※条例「有」の場合 ③	制定年月 ※条例「有」の場合	改正等年月 ※条例「有」の場合	対象範囲 ※条例「有」の場合 ④	URL ※条例「有」かつHP等で公表している場合 ⑤	文化芸術基本法を踏まえた「文化政策のための条例」の制定(改正等)予定状況 制定・改正等予定 ⑥ ※予定「有」の場合 予定時期

① 「文化政策のための条例」とは、地方公共団体における文化政策全般について規定する条例を意味します。(基金に関する条例、文化施設等の管理運営に関する条例、文化財保護関係条例などは除きます。)

② 条例の有無をプルダウンから選択ください。(下部に前年度の回答状況が自動入力されますので参考にしてください。また詳細な回答内容は前年度報告書 (https://www.bunka.go.jp/tokei_hakusho_shuppan/tokeichosa/chiho_bunkagyosei/pdf/94241801_01.pdf) を参照ください。) 該当する条例が複数ある場合は2行目以降も使用してください。

< ③～⑤は条例がある場合のみ >

③ 条例名、制定年月、改正等年月(該当ある場合)を記入ください。なお、年月は和暦で記入してください。(例:平成〇年△月)また、改正等年月については最新のものを記入してください。

例)平成21年3月1日に制定、平成25年3月15日及び平成30年3月20日に改正:→制定年月:「平成21年3月」、改正等年月:「平成30年3月」

④ 条例の対象範囲をプルダウンから選択してください。なお、「2.文化芸術関連施策」とは、観光、まちづくり、国際交流、教育、福祉、産業その他の文化芸術に関連する分野における施策を意味します。

⑤ 条例がHP等で公開されている場合は、そのURLを回答ください。(非公開の場合は入力不要)

⑥ 「文化芸術基本法を踏まえた「文化政策のための条例」の制定(改正等)予定状況」は予定の有無をプルダウンから選択してください。②条例の有無、④対象範囲に関わらず、必ず回答してください。また、「有」を選択した場合は制定(改正等)予定時期を和暦で記入してください。(例:令和

●年▲月、令和■年度等)

< 中核市用 >

(2) 文化政策の計画等の策定状況(文化芸術振興基本法施行(平成13年12月7日)以降に策定されたもの) ①

市名	計画等の有無 ②	計画等の名称 ※計画等「有」の場合 ③	策定年月 ※計画等「有」の場合	改定等年月 ※計画等「有」の場合	計画期間 ※計画等「有」の場合 ④	対象範囲 ※計画等「有」の場合 ⑤	URL ※計画等「有」かつHP等で公表している場合 ⑥	文化芸術基本法第7条の2を踏まえた地方文化芸術推進基本計画の策定(改定等)予定状況 策定・改定等予定 ⑦ ※予定「有」の場合
----	-------------	---------------------------	--------------------	---------------------	-------------------------	-------------------------	-----------------------------------	---

① 「文化政策の計画等」とは、地方公共団体における文化政策全般、市民や文化団体による芸術文化振興について規定する計画、指針等を意味します。(計画、指針、ビジョン、プラン、方針、構想、大綱、指針等、名称は問いません。)文化芸術振興基本法施行(平成13年12月7日)以降に策定されたものについて記入してください。(ただし、同法の施行前に策定されたものであっても、「文化芸術振興基本法の一部を改正する法律」(平成29年法律第73号)による改正後の文化芸術基本法を踏まえて当該計画等が改定されている場合は対象とします。)なお、「総合計画(まちづくり計画や生涯学習計画等)の中に文化芸術に関する章や項を含んでいるもの」については対象とせず、「主として文化振興を扱っているもの」を対象としてください。

② 計画等の有無をプルダウンから選択ください。(下部に前年度の回答状況が自動入力されますので参考にしてください。また詳細な回答内容は前年度報告書(https://www.bunka.go.jp/tokei_hakusho_shuppan/tokeichosa/chiho_bunkagyosei/pdf/94241801_01.pdf)を参照ください。)該当する計画が複数ある場合は2行目以降も使用してください。

< ③～⑥は計画等がある場合のみ >

③ 計画等名、策定年月、改定等年月(該当ある場合)を記入ください。なお、年月は和暦で記入してください。(例:平成〇年△月)また、改定等年月については最新のものを記入してください。

例)平成21年3月1日に策定し、平成25年3月15日及び平成30年3月20日に改定した場合:

→策定年月は「平成21年3月」、改定等年月は「平成30年3月」と記入。

④ 計画期間は、「〇年間」のように記載してください。期間の定めがない場合は、「特になし」と記載してください。

⑤ 計画等の対象範囲をプルダウンから選択してください。なお、「2.文化芸術関連施策」とは、観光、まちづくり、国際交流、教育、福祉、産業その他の文化芸術に関連する分野における施策を意味します。

⑥ 計画等がHP等で公開されている場合は、そのURLを回答ください。(非公開の場合は入力不要)

⑦ 文化芸術基本法(平成29年6月公布・施行)第7条の2を受け、国が策定する文化芸術推進基本計画(平成30年3月6日閣議決定)を踏まえた地方文化芸術推進基本計画の策定(改定等)予定についてプルダウンから選択してください。②計画等の有無、⑤計画等の対象範囲に関わらず、必ず回答してください。また、「有」を選択した場合は策定(改定等)予定時期を和暦で記入してください。(例:令和●年▲月、令和■年度等)

【参考】文化芸術基本法第7条の2(一部抜粋)

都道府県及び市(特別区を含む。第三十七条において同じ。)町村の教育委員会(地方教育行政の組織及び運営に関する法律(昭和三十一年法律第百六十二号)第二十三条第一項の条例の定めるところによりその長が文化に関する事務(文化財の保護に関する事務を除く。)を管理し、及び執行することとされた地方公共団体(次項において「特定地方公共団体」という。))にあっては、その長は、文化芸術推進基本計画を参酌して、その地方の実情に即した文化芸術の推進に関する計画(次項及び第三十七条において「地方文化芸術推進基本計画」という。)を定めるよう努めるものとする。

(3) 障害者による文化芸術活動の推進に関する計画の策定状況 ①

市名	計画の有無 ②	計画の名称 ※計画「有」の場合 ③	策定年月 ※計画「有」の場合 ④	改定等年月 ※計画「有」の場合 ⑤	計画期間 ※計画「有」の場合 ⑥	計画の位置づけ ※計画「有」の場合 ⑦	URL ※計画「有」かつHP等で公表している場合 ⑧	障害者による文化芸術活動の推進に関する法律 第8条を踏まえた計画の策定(改定等)予定状況 策定・改定等予定 ⑨ 予定時期 ※予定「有」の場合

① 「障害者による文化芸術活動の推進に関する計画」とは、「障害者による文化芸術活動の推進に関する法律(平成30年法律第47号)第8条を踏まえて地方公共団体が策定した計画を指します。なお、「障害者による文化芸術活動の推進に関する計画」を含む複数の計画をまとめた計画を策定している場合(文化政策の計画等や障害者等に関する計画の一部として策定している場合など)も含まれます。回答にあたっては、障害福祉等関係部署にもご確認をお願いします。

② 計画の有無をプルダウンから選択ください。(下部に前年度の回答状況が自動入力されますので参考にご利用ください。また詳細な回答内容は前年度報告書(https://www.bunka.go.jp/tokei_hakusho_shuppan/tokeichosa/chiho_bunkagyosei/pdf/94241801_01.pdf)を参照ください。該当する計画が複数ある場合は2行目以降も使用してください。

<③～⑧は計画がある場合のみ>

③ 計画名、策定年月、改定等年月(該当ある場合)を記入してください。なお、年月は和暦で記入してください。(例:平成〇年△月)また、改定等年月については最新のものを記入してください。「障害者による文化芸術活動の推進に関する計画」を含む複数の計画をまとめた計画を策定している場合は、「計画の名称」には全体の計画の名称を記載し、「策定年月」には「障害者による文化芸術活動の推進に関する計画」が初めて策定された(盛り込まれた)年月を記載してください。

例)平成21年3月に策定した「〇〇県文化芸術推進計画」について、令和2年3月の改定時に新たに「障害者による文化芸術活動の推進に関する計画」を盛り込み、計画期間5年(5年後に改定予定)として改定した場合。

→策定年月は「令和2年3月」、改定等年月は「一」、計画期間は「5年間」、計画の位置づけは「②文化政策の計画等の一部」、策定(改定等)予定

の有無は「有」、予定時期は「令和7年3月」と記載。

- ④ 「計画期間」については、「〇年間」のように記載してください。期間の定めがない場合は「特になし」と記載してください。
- ⑤ 「計画の位置づけ」をプルダウンから選択してください。「2.文化政策の計画等の一部」とは、(2)の文化政策の計画等の一部に、障害者による文化芸術活動の推進に関する計画を位置付ける場合を意味します。この場合、「計画の名称」には(2)に記載した計画の名称を記載してください。「3.障害者等に関する計画の一部」とは、障害者等に関する計画の一部に位置付ける場合を意味します。2.3.いずれの場合も、③の「策定年月」には障害者による文化芸術活動の推進に関する計画が初めて策定された(盛り込まれた)年月を記載してください。
- ⑥ 計画等が HP 等で公開されている場合は、その URL を回答ください。(非公開の場合は入力不要)
- ⑦ 「障害者による文化芸術活動の推進に関する法律(平成 30 年法律第 47 号)」第8条を踏まえた、障害者による文化芸術活動の推進に関する計画の策定(改定等)予定についてプルダウンから選択してください。②の計画の有無に関わらず、必ず回答してください。また、「有」を選択した場合は策定(改定等)予定時期を和暦で記入してください。(例:令和●年▲月、令和■年度等)

【参考】障害者による文化芸術活動の推進に関する法律(抜粋)

第8条 地方公共団体は、**基本計画を勘案して、当該地方公共団体における障害者による文化芸術活動の推進に関する計画を定めるよう努めなければならない。**

2 地方公共団体は、前項の計画を定め、又はこれを変更したときは、遅滞なく、これを公表するよう努めるものとする。

<中核市用>

② **市立文化施設経費**

- ・ 「市立文化施設経費(エ)(オ)(カ)」には、文化施設(文化会館、美術館等)の管理運営のために市が支出する経費(自治体職員の人件費・旅費を除く。)*文化財を修繕する職人等の人件費は計上。)を計上してください。
 - ・ **修繕費(大規模・小規模問わず)*新築以外全て、光熱水費、文化施設の管理運営を財団等に委託している場合の委託費を含みます。**
 - ・ **修繕費等に係る経費において起債している場合は、起債額ではなく、調査対象年度の償還額(元利)を計上(市支出額に記載)してください。(当年度に一般財源の負担がある場合は、同年度の償還額(元利)と併せて計上してください。)**
 - ・ 図書館及び公民館は社会教育施設に該当するため、文化施設に含めません。なお、図書館等の分野の施設と複合している場合には、文化施設に係る経費のみを区分し計上してください。分け難い場合には両者を含めて計上してください。
- ③ **市立文化施設建設費**
- ・ 「市立文化施設建設費(キ)(ク)(ケ)」には、土地購入費、建設費等(準備費、調査費、設計料等を含む。)を計上してください。
 - ・ **建設費等に係る経費において起債している場合は、起債額ではなく、調査対象年度の償還額(元利)を計上(市支出額に記載)してください。(当年度に一般財源の負担がある場合は、同年度の償還額(元利)と併せて計上してください。)**
 - ④ 前年度決算から大幅な増減(50%以上)があった場合、その主要因を簡単に記入ください。(例:文化施設の建て替え等)
※前年度比で50%以上の増減がない場合は、エクセルの自動計算により、セルが灰色になりますので、記入不要です。

【注意事項】

- ・ **単位は千円単位です。千円未満は切上げとしてください。また、金額が「0円」の時は、空欄にはせず、「0」と記入してください。**
- ・ 経費には、国及び都道府県からの補助、その他市収入を含みます。
- ・ 「国支出金(ア)(エ)(キ)」は、国庫補助金、国庫委託金、国庫負担金等を計上してください(文化庁からの補助金に限らず、他省庁等からの補助金等も含めて回答ください)。市支出額には国支出金を除いた額を計上してください。
- ・ **指定管理者制度**によって文化施設の管理者に指定管理料を支払っている場合は、人件費を除き、事業費を芸術文化事業費に、管理運営費を市文化施設経費に計上してください。指定管理料の分類は、市の積算上の内訳で、人件費、事業費、施設経費に分類してください(指定管理者の決算額でなくとも構いません。)
- ・ 経費には、**新型コロナウイルス感染症に関連する経費を含みます**。市の単独事業、文化庁の新型コロナウイルス感染症に関連する各種事業、内閣府の新型コロナウイルス感染症対応地方創生臨時交付金が対象とする事業等が対象となります。

<中核市用>

(例) 作品の制作・発表の機会が失われているアーティストに対する助成費、文化芸術関係者への相談窓口設置に係る経費、ホールやライブハウス等における無観客公演の映像配信事業を対象にした支援費、文化施設における感染症対策経費(サーモグラフィ、体温計、消毒液、殺菌用空調機器等の整備に係る経費)、文化施設の利用キャンセルに伴う利用料の還付等

【参考】内閣府地方創生サイト「新型コロナウイルス感染症対応地方創生臨時交付金」 <https://www.chisou.go.jp/tiiki/rinjikoufukin/index.html>

<中核市用>

- ② ≪埋蔵文化財(エ)(オ)(カ)≫
- ・ **別表**の埋蔵文化財の項目を踏まえ該当する経費を計上して下さい。
 - ・ 埋蔵文化財(緊急調査)は令和7年6月20日付7文財二第43号で文化庁文化財第二課から依頼の「令和6年度実施の発掘調査費用の実態調査及び発掘届等の統計調査について(依頼)」の結果に基づく額とします。
- ③ **地方公共団体指定文化財等保存・活用事業経費**
- ・ **別表**の地方公共団体指定文化財等保存・活用事業経費の項目を踏まえ該当する経費を計上して下さい。
- ④ **国・地方公共団体指定文化財等保護管理経費**
- ・ **別表**の国・地方公共団体指定文化財等保護管理経費の項目を踏まえ該当する経費を計上して下さい。(例:文化財の大規模な補修等)
- ⑤ 前年度決算から大幅な増減(50%以上)があった場合、その主な要因を簡単に記入ください。(例:文化財の大規模な補修等)
- ※前年度比で50%以上の増減がない場合は、エクセルの自動計算により、セルが灰色になりますので、記入不要です。

【注意事項】

- ・ **単位は千円単位です。千円未満は切上げとしてください。また、金額が「0円」の時は、空欄にはせず、「0」と記入してください。**
 - ・ 歴史民俗資料館、埋蔵文化財センター等が行う経費を含めます。なお、所有者負担金は含めません。
 - ・ 「**国支出金(ア)(エ)(ケ)**は、**国庫補助金、国庫委託金、国庫負担金等を計上してください(文化庁からの補助金に限らず、他省庁等からの補助金等も含めて回答ください)**。
 - ・ 「**市支出額(ウ)(ク)(カ)(サ)**」には、**国庫補助事業・都道府県補助事業**における市負担額、**その他市単独事業等の文化財保護事業に係る経費(自治体職員の人件費・旅費を除く)**を計上してください。※**会計年度任用職員は、文化に関係する業務だけに従事しているのであれば計上。また、ある特定の文化事業を行うために、その事業費から雇われたアルバイトなどの人件費も計上。**
 - ・ 経費には、**新型コロナウイルス感染症に関連する経費を含みます**。市の単独事業、文化庁の新型コロナウイルス感染症に関連する各種事業、内閣府の新型コロナウイルス感染症対応地方創生臨時交付金が対象とする事業等が対象となります。
(例)文化財のオンライン配信等によるインバウンドの回復に向けた地域の魅力発信に係る経費、文化財の公開施設における感染症対策経費等
- 【参考】内閣府地方創生サイト「新型コロナウイルス感染症対応地方創生臨時交付金」 <https://www.chisou.go.jp/tiiki/rinjikoufukin/index.html>
- ・ 文化財保護経費において起債している場合は、調査対象年度の起債額ではなく、当年度の償還額(元利)を計上(市支出額に記載)してください。
(当年度に一般財源の負担がある場合は、同年度の償還額(元利)と併せて計上してください。)

【国指定文化財等保存・活用事業経費の例】

・重要文化財等(国宝、特別史跡名勝天然記念物を含む。)

	保存	活用
重要文化財(建造物)	保存活用計画策定、保存修理、防災施設等(環境保全、耐震診断、民家保存管理施設、緊急防災性能強化、緊急防災施設耐震改修を含む)、買上げ	公開活用、美装化
重要文化財(美術工芸品)	保存活用計画策定、保存修理、防災・保存施設(収蔵庫を含む)、買上げ	公開活用、美装化
登録有形文化財(建造物)	保存活用計画策定、保存修理、防災施設等	公開活用、美装化
登録有形文化財(美術工芸品)	保存活用計画策定、保存修理、買上げ	公開活用、美装化
重要無形文化財	保存活用計画策定、伝承、記録作成	公開活用
登録無形文化財	保存活用計画策定、伝承、記録作成	公開活用
重要有形・無形民俗文化財	保存活用計画策定、保存修理、防災管理、保存施設、伝承、記録作成	公開活用
登録有形・無形民俗文化財	保存活用計画策定、伝承、記録作成	公開活用
史跡名勝天然記念物	保存活用計画策定、保存修理(「歴史の道」含む)、環境整備、防災施設、天然記念物再生・食害対策、史跡等買上げ	公開活用
登録記念物	保存活用計画策定、保存修理、環境整備、防災施設、保存施設(標識等)の設置	公開活用
重要文化的景観	保存修理、保存計画策定、環境整備、防災施設等	公開活用
重要伝統的建造物群保存地区	保存修理、防災施設等、買上げ(修景・復旧・環境の保全整備、各単費事業を含む)	公開活用、美装化
選定保存技術	保存活用計画策定、伝承、記録作成	公開活用

・埋蔵文化財

埋蔵文化財(学術調査等)	文化財保護法第92条、第99条に基づく発掘調査、遺跡詳細分布調査、重要遺跡基本資料整備、出土遺物保存処理(緊急調査に係るものを除く)
埋蔵文化財(緊急調査)	文化財保護法第92条、第99条に基づく発掘調査で、開発行為等に伴う事前調査
埋蔵文化財(保存活用)	体験学習、広報資料作成、出土遺物再整理、設備整備

【地方公共団体指定文化財等保存・活用事業経費】

・地方公共団体が指定・登録する文化財等(有形文化財、無形文化財、民俗文化財、記念物、文化的景観、伝統的建造物群保存地区、保存技術)に係る保存・活用の取組の考え方については、上表「重要文化財等(国宝、特別史跡名勝天然記念物を含む。)」に準じる。

【国・地方公共団体指定文化財等保護管理経費】

調査	指定文化財調査、未指定文化財調査、「歴史の道」調査、総合学術調査、伝統的建造物群保存対策調査、その他
国指定文化財管理	国指定文化財の管理(防災設備保守点検、差し茅、防蟻・防虫等小修理、文化財保護管理指導)に係る経費、国有文化財の管理に係る経費
文化財関係団体補助	文化財保護を主たる目的とする団体に対する文化財保護関係事業への補助金(文化財愛護団体等に対する補助金は除く)
その他	文化財保護審議会事務費、文化財保護指導委員手当、未指定無形民俗文化財の伝承、文化財愛護活動、文化財保護調強週間の各種行事、歴史民俗資料館・地方埋蔵文化財センターの建設・運営費等

市区町村用

1. 本調査に係る連絡先

市区町村名	担当部署	担当者氏名	電話番号	E-mail

水色セル：自動入力
 薄黄色セル：プルダウン
 灰色セル：入力不要
 オレンジセル：参考（自動入力）

※プルダウンの選択結果により変化するセル有
 ※オレンジセル：参考（自動入力）

3. 市区町村(政令指定都市・中核市を除く。)の文化政策のための条例制定、文化政策の計画等策定等の状況（令和7年10月1日現在）

(1)文化政策のための条例の制定状況

市区町村名	条例の有無	条例の名称 ※条例「有」の場合	制定年月 ※条例「有」の場合	改正等年月 ※条例「有」の場合	対象範囲 ※条例「有」の場合	URL ※条例「有」かつHP等で公表している場合	文化芸術基本法を踏まえた「文化政策のための条例」の制定(改正等)予定状況	
							制定・改正等予定	予定時期 ※予定「有」の場合

※1自治体で2つ以上の条例を制定している場合は、最初の1つのみ表示されます。前年度回答内容の詳細は「R3域内市区町村文化条例制定状況」シートを参照ください。

(2)文化政策の計画等の策定状況(文化芸術振興基本法施行(平成13年12月7日)以降に策定されたもの)

※文化芸術基本法で努力義務として規定されています。
 ※文化政策の計画等や生涯学習計画等の総合計画の中に、文化に関する章や項を含んでいるものは対象外です。
 ※障害者による文化芸術活動の推進に関する法律で努力義務として規定されています。
 ※文化政策の計画等や障害者等に関する計画の一部として策定している場合も含まれます。

市区町村名	計画等の有無	対象範囲 ※計画等「有」の場合	文化芸術基本法第7条の2を踏まえた地方文化芸術振興基本計画の策定(改正等)予定状況

市区町村名	障害者による文化芸術活動の推進に関する法律第8条を踏まえた計画の策定(改正等)状況

《 記入要領 》

様式 3-1

1. 本調査に係る連絡先

市区町村名	担当部署	担当者氏名	電話番号	E-mail
		①		

① 本調査の担当者1名の必要事項を記入してください。(担当者が複数名となる場合は、窓口となる1名のみを記入してください。)

2. 文化行政担当部署(市区町村は回答不要)

3. 文化政策のための条例制定、文化政策の計画等策定等の状況

令和7年10月1日現在における「文化政策のための条例」「文化政策の計画等」等の制定(策定)等の状況について、記入してください。

(1) 文化政策のための条例の策定状況

市区町村名	条例の有無 ②	条例の名称 ※条例「有」の場合 ③	制定年月 ※条例「有」の場合	改正等年月 ※条例「有」の場合	対象範囲 ※条例「有」の場合 ④	URL ※条例「有」かつHP等で公表している場合 ⑤	文化芸術基本法を踏まえた「文化政策のための条例」の制定(改正等)予定状況	
							制定・改正等予定 ⑥	予定時期 ※予定「有」の場合

① 「文化政策のための条例」とは、地方公共団体における文化政策全般について規定する条例を意味します。(基金に関する条例、文化施設等の管理運営に関する条例、文化財保護関係条例などは除きます。)

② 条例の有無をプルダウンから選択ください。下部に前年度の回答状況が自動入力されますので参考にしてください。なお、自治体で2つ以上の条例を制定している場合は、最初の1つのみ表示されます。前年度回答内容の詳細は「R5 域内市区町村文化条例策定状況」シートを参照ください。

<③~⑤は条例がある場合のみ>

③ 条例名、制定年月、改正等年月(該当ある場合)を記入ください。なお、年月は和暦で記入してください。(例:平成〇年△月)また、改正等年月については最新のものを記入してください。

例)平成 21 年3月1日に制定、平成 25 年3月 15 日及び平成 30 年3月 20 日に改正:→制定年月:「平成 21 年3月」、改正等年月:「平成 30 年3月」

- ④ 条例の対象範囲をプルダウンから選択してください。なお、「2.文化芸術関連施策」とは、観光、まちづくり、国際交流、教育、福祉、産業その他の文化芸術に関連する分野における施策を意味します。
- ⑤ 条例がHP等で公開されている場合は、そのURLを回答ください。(非公開の場合は入力不要)
- ⑥ 「文化芸術基本法を踏まえた「文化政策のための条例」の制定(改正等)予定状況」は予定の有無をプルダウンから選択してください。②条例の有無、④対象範囲に関わらず、必ず回答してください。また、「有」を選択した場合は制定(改正等)予定時期を和暦で記入してください。(例:令和●年▲月、令和■年度等)

(2)文化政策の計画等の策定状況(文化芸術振興基本法施行(平成13年12月7日)以降に策定されたもの)

市区町村名	計画等の有無 ①	対象範囲 ※計画等「有」の場合 ②	文化芸術基本法第7条の2を踏まえた「地方文化芸術推進基本計画」の策定(改正等)予定状況 ③
-------	-------------	-------------------------	--

- ① 計画の有無をプルダウンから選択してください。「文化政策の計画等」とは、地方公共団体における文化政策全般、市民や文化団体による芸術文化振興について規定する計画、指針等を意味します。(計画、指針、ビジョン、プラン、方針、構想、大綱、指針等、名称は問いません。)文化芸術振興基本法施行(平成13年12月7日)以降に策定されたものについて記入してください。(ただし、同法の施行前に策定されたものであっても、「文化芸術振興基本法の一部を改正する法律」(平成29年法律第73号)による改正後の文化芸術基本法を踏まえて当該計画等が改定されている場合は対象とします。)なお、「総合計画(まちづくり計画や生涯学習計画等)の中に文化芸術に関する章や項を含んでいるもの」については対象とせず、「主として文化振興を扱っているもの」を対象としてください。
- ② <①で計画があると回答した場合のみ>計画等の対象範囲をプルダウンから選択してください。なお、「2.文化芸術関連施策」とは、観光、まちづくり、国際交流、教育、福祉、産業その他の文化芸術に関連する分野における施策を意味します。
- ③ 文化芸術基本法(平成29年6月公布・施行)第7条の2を受け、国が策定する文化芸術推進基本計画(平成30年3月6日閣議決定)を踏まえた地方文化芸術推進基本計画の策定(改正等)予定についてプルダウンから選択してください。①計画等の有無、②計画等の対象範囲に関わらず、必ず回答してください。

【参考】文化芸術基本法第7条の2(一部抜粋)
 都道府県及び市(特別区を含む。第三十七条において同じ。)町村の教育委員会(地方教育行政の組織及び運営に関する法律(昭和三十一年法律第百六十二号)第二十三条第一項の条例の定めるところによりその長が文化に関する事務(文化財の保護に関する事務を除く。)を管理し、及び執行することとされた地方公共団体(次項において「特定地方公共団体」という。))にあっては、その長は、**文化芸術推進基本計画を参酌して、その地方の実情に即した文化芸術の推進に関する計画(次項及び第三十七条において「地方文化芸術推進基本計画」という。)を定めるよう努めるものとする。**

(3) 障害者による文化芸術活動の推進に関する計画の策定状況

市区町村名	障害者による文化芸術活動の推進に関する法律第9条を踏まえた計画の策定(改定等)状況
	①

- ① 障害者による文化芸術活動の推進に関する法律(平成30年法律第47号)第8条を踏まえた、障害者による文化芸術活動の推進に関する計画の策定(改定等)状況についてプルダウンから選択してください。なお、「障害者による文化芸術活動の推進に関する計画」を含む複数の計画をまとめた計画を策定している場合(文化政策の計画等や障害者等に関する計画の一部として策定している場合など)も含まれます。回答にあたっては、障害福祉等関係部署にもご確認をお願いします。

【参考】障害者による文化芸術活動の推進に関する法律(抜粋)
 第8条 地方公共団体は、**基本計画を勘案して、当該地方公共団体における障害者による文化芸術活動の推進に関する計画を定めるよう努めなければならない。**

- 2 地方公共団体は、前項の計画を定め、又はこれを変更したときは、遅滞なく、これを公表するよう努めるものとする。

- ・ 修繕費(大規模・小規模問わず※新築以外全て)、光熱水費、文化施設の管理運営を財団等に委託している場合の委託費を含みます。
- ・ 修繕費等に係る経費において起債している場合は、起債額ではなく、調査対象年度の償還額(元利)を計上(市区町村支出額に記載)してください。(当年度に一般財源の負担がある場合は、同年度の償還額(元利)と併せて計上してください。)
- ・ 図書館及び公民館は社会教育施設に該当するため、文化施設に含めません。なお、図書館等他の分野の施設と複合している場合には、文化施設に係る経費のみを区分し計上してください。分け難い場合には両者を含めて計上してください。

③ 市区町村立文化施設建設費

- ・ 「市区町村立文化施設建設費(キ)(ク)(ケ)」には、土地購入費、建設費等(準備費、調査費、設計料等を含む。)を計上してください。
- ・ 建設費等に係る経費において起債している場合は、起債額ではなく、調査対象年度の償還額(元利)を計上(市区町村支出額に記載)してください。(当年度に一般財源の負担がある場合は、同年度の償還額(元利)と併せて計上してください。)

【注意事項】

- ・ 単位は千円単位です。千円未満は切上げとしてください。また、金額が「0円」の時は、空欄にはせず、「0」と記入してください。
- ・ 経費には、国及び都道府県からの補助、その他市区町村収入を含みます。
- ・ 「国支出金(ア)(エ)(キ)」は、国庫補助金、国庫委託金、国庫負担金等を計上してください(文化庁からの補助金に限らず、他省庁等からの補助金等も含めて回答ください)。市区町村支出額には国支出金を除いた額を計上してください。
- ・ 指定管理者制度によって文化施設の管理者に指定管理料を支払っている場合は、人件費を除き、事業費を芸術文化事業費に、管理運営費を市区町村文化施設経費に計上してください。指定管理料の分類は、市区町村の積算上の内訳で、人件費、事業費、施設経費に分類してください(指定管理者の決算額でなくとも構いません。)
- ・ 経費には、**新型コロナウイルス感染症に関連する経費を含みます**。市区町村の単独事業、文化庁の新型コロナウイルス感染症に関連する各種事業、内閣府の新型コロナウイルス感染症対応地方創生臨時交付金が対象とする事業等が対象となります。
(例)作品の制作・発表の機会が失われているアーティストに対する助成費、文化芸術関係者への相談窓口設置に係る経費、ホールやライブハウス等における無観客公演の映像配信事業を対象にした支援費、文化施設における感染症対策経費(サーモグラフィー、体温計、消毒液、殺菌用空調機器等の整備に係る経費)、文化施設の利用キヤンセルに伴う利用料の還付等

【参考】内閣府地方創生サイト「新型コロナウイルス感染症対応地方創生臨時交付金」 <https://www.chisou.go.jp/tiiki/rinjikoufukin/index.html>

<市区町村用>

- ② ≪埋蔵文化財(エ)(オ)(カ)≫
- ・ **別表**の埋蔵文化財の項目を踏まえ該当する経費を計上して下さい。
 - ・ 埋蔵文化財(緊急調査)は令和7年6月20日付7文財二第43号で文化庁文化財第二課から依頼の「令和6年度実施の発掘調査費用の実態調査及び発掘届等の統計調査について(依頼)」の結果に基づく額とします。
- ③ **地方公共団体指定文化財等保存・活用事業経費**
- ・ **別表**の地方公共団体指定文化財等保存・活用事業経費の項目を踏まえ該当する経費を計上して下さい。
- ④ **国・地方公共団体指定文化財等保護管理経費**
- ・ **別表**の国・地方公共団体指定文化財等保護管理経費の項目を踏まえ該当する経費を計上して下さい。

【注意事項】

- ・ **単位は千円単位です。千円未満は切上げとしてください。また、金額が「0円」の時は、空欄にはせず、「0」と記入してください。**
 - ・ 歴史民俗資料館、埋蔵文化財センター等が行う経費を含めます。なお、所有者負担金は含めません。
 - ・ 「**国支出金(ア)(エ)(ケ)**」は、**国庫補助金、国庫負担金等を計上してください(文化庁からの補助金に限らず、他省庁等からの補助金等も含めて回答ください)**。
 - ・ 「市区町村支出額(ウ)(カ)(ク)(サ)」には、**国庫補助事業・都道府県補助事業**における市区町村負担額、その他市区町村単独事業等の文化財保護事業に係る経費(自治体職員の人件費・旅費を除く。)を計上してください。※会計年度任用職員は、文化に係る業務だけに従事しているのであれば計上。また、ある特定の文化事業を行うために、その事業費から雇われたアルバイトなどの人件費も計上。)。
 - ・ 経費には、**新型コロナウイルス感染症に関連する経費を含みます**。市区町村の単独事業、文化庁の新型コロナウイルス感染症に関連する各種事業、内閣府の新型コロナウイルス感染症対応地方創生臨時交付金が対象とする事業等が対象となります。
(例)文化財のオンライン配信等によるインバウンドの回復に向けた地域の魅力発信に係る経費、文化財の公開施設における感染症対策経費等
- 【参考】内閣府地方創生サイト「新型コロナウイルス感染症対応地方創生臨時交付金」 <https://www.chisou.go.jp/tiiki/rinjikoufukin/index.html>
- ・ 文化財保護経費において起債している場合は、調査対象年度の起債額ではなく、当年度の償還額(元利)を計上(市区町村支出額に記載)して下さい。(当年度に一般財源の負担がある場合は、同年度の償還額(元利)と併せて計上して下さい。)

【国指定文化財等保存・活用事業経費の例】

・重要文化財等(国宝、特別史跡名勝天然記念物を含む。)

	保存	活用
重要文化財(建造物)	保存活用計画策定、保存修理、防災施設等(環境保全、耐震診断、民家保存管理施設、緊急防災性能強化、緊急防災施設耐震改修を含む)、買上げ	公開活用、美装化
重要文化財(美術工芸品)	保存活用計画策定、保存修理、防災・保存施設(収蔵庫を含む)、買上げ	公開活用、美装化
登録有形文化財(建造物)	保存活用計画策定、保存修理、防災施設等	公開活用、美装化
登録有形文化財(美術工芸品)	保存活用計画策定、保存修理、買上げ	公開活用、美装化
重要無形文化財	保存活用計画策定、伝承、記録作成	公開活用
登録無形文化財	保存活用計画策定、伝承、記録作成	公開活用
重要有形・無形民俗文化財	保存活用計画策定、保存修理、防災管理、保存施設、伝承、記録作成	公開活用
登録有形・無形民俗文化財	保存活用計画策定、伝承、記録作成	公開活用
史跡名勝天然記念物	保存活用計画策定、保存修理(「歴史の道」含む)、環境整備、防災施設、天然記念物再生・食害対策、史跡等買上げ	公開活用
登録記念物	保存活用計画策定、保存修理、環境整備、防災施設、保存施設(標識等)の設置	公開活用
重要文化的景観	保存修理、保存計画策定、環境整備、防災施設等	公開活用
重要伝統的建造物群保存地区	保存修理、防災施設等、買上げ(修景・復旧・環境の保全整備、各単費事業を含む)	公開活用、美装化
選定保存技術	保存活用計画策定、伝承、記録作成	公開活用

・埋蔵文化財

埋蔵文化財(学術調査等)	文化財保護法第92条、第99条に基づく発掘調査、遺跡詳細分布調査、重要遺跡基本資料整備、出土遺物保存処理(緊急調査に係るものを除く)
埋蔵文化財(緊急調査)	文化財保護法第92条、第99条に基づく発掘調査で、開発行為等に伴う事前調査
埋蔵文化財(保存活用)	体験学習、広報資料作成、出土遺物再整理、設備整備

【地方公共団体指定文化財等保存・活用事業経費】

・地方公共団体が指定・登録する文化財等(有形文化財、無形文化財、民俗文化財、記念物、文化的景観、伝統的建造物群保存地区、保存技術)に係る保存・活用の取組の考え方については、上表「重要文化財等(国宝、特別史跡名勝天然記念物を含む。)」に準じる。

【国・地方公共団体指定文化財等保護管理経費】

調査	指定文化財調査、未指定文化財調査、「歴史の道」調査、総合学術調査、伝統的建造物群保存対策調査、その他
国指定文化財管理	国指定文化財の管理(防災設備保守点検、差し茅、防蟻・防虫等小修理、文化財保護管理指導)に係る経費、国有文化財の管理に係る経費
文化財関係団体補助	文化財保護を主たる目的とする団体に対する文化財保護関係事業への補助金(文化財愛護団体等に対する補助金は除く)
その他	文化財保護審議会事務費、文化財保護指導委員手当、未指定無形民俗文化財の伝承、文化財愛護活動、文化財保護調強週間の各種行事、歴史民俗資料館・地方埋蔵文化財センターの建設・運営費等

<文化庁連絡先>

文化庁政策課 文化政策調査研究室 調査調整係
〒602-8959

京都府京都市上京区下長者町通新町西入
藪之内町 8 5 番 4

T E L : 075-451-4111 (代表)

E-mail : bunka-chosa@mext.go.jp

U R L : <http://www.bunka.go.jp/>



文化庁